

El *Instituto Nacional de Estadística e Informática*, a partir de marzo del año 2001 ejecuta mensualmente la *Encuesta Permanente de Empleo (EPE)*. Esta encuesta se realiza en los distritos de la provincia de Lima y de la Provincia Constitucional del Callao. La finalidad es obtener información para estimar indicadores del mercado laboral en el corto plazo, los cuales se difunden mensualmente mediante el Informe Técnico de *Situación del Mercado Laboral en Lima Metropolitana*.

El tamaño de la muestra para el trimestre móvil mayo-junio-julio 2020, es de 4800 viviendas particulares resultando 1600 viviendas mensuales distribuidas en 400 conglomerados.

COMPORTAMIENTO DE LOS INDICADORES DEL MERCADO LABORAL

1. POBLACIÓN EN EDAD DE TRABAJAR SEGÚN CONDICIÓN DE ACTIVIDAD

La Población en Edad de Trabajar (PET) es aquella de 14 y más años de edad que al encontrarse en edad productiva es potencialmente demandante de empleo.

GRÁFICO Nº 01

Lima Metropolitana: Población en edad de trabajar según condición de actividad, Trimestre móvil: Mayo-Junio-Julio 2020
(Miles de personas y porcentaje)

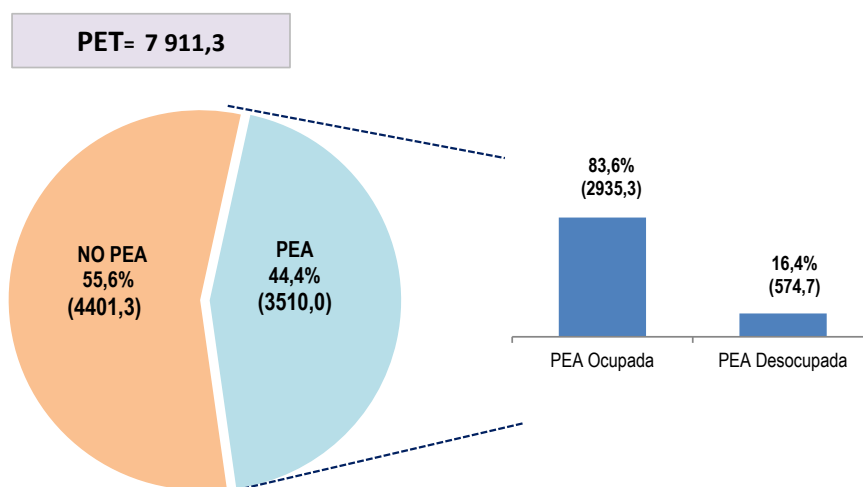

PET= Población en Edad de Trabajar

PEA= Población Económicamente Activa

NO PEA= Población Económicamente No Activa

Fuente: Instituto Nacional de Estadística e Informática - Encuesta Permanente de Empleo.

Para el trimestre móvil mayo-junio-julio 2020, se estima que existen en Lima Metropolitana 7 millones 911 mil 300 personas con edad para desempeñar una actividad económica (PET), que constituyen la población potencialmente demandante de empleo. La PET está compuesta por la Población Económicamente Activa (PEA), que representa el 44,4% (3 millones 510 mil personas) y por la Población Económicamente No activa (No PEA) que equivale al 55,6% (4 millones 401 mil 300 personas).

Créditos

Dante Carhuavilca Bonett
Jefe del INEI

Aníbal Sánchez Aguilar
Subjefe de Estadística

Nancy Hidalgo Calle
Directora Técnica de Demografía
e Indicadores Sociales

Cirila Gutiérrez Espino
Directora Técnica Adjunta de
Demografía e Indicadores
Sociales

Doris Mendoza
Directora Ejecutiva de Indicadores
Sociales

Elaboración

Zoraida Castro
Susana Florian
Moisés Elías
Richard Ruiz
Nórvil Valle

Población en edad de Trabajar según condición de actividad

Comportamiento de los indicadores del mercado laboral

La **población económicamente activa (PEA) o fuerza de trabajo**, la integran las personas que están ocupadas y las que buscan estarlo. En este trimestre la PEA representa el 44,4% (3 millones 510 mil personas) de la población en edad de trabajar.

Comparada con similar trimestre del año anterior disminuyó en 32,8%, que equivale a 1 millón 711 mil 700 personas.

Población económicamente activa ocupada

En el trimestre de análisis se estima en Lima Metropolitana 2 millones 935 mil 300 personas con empleo, la cual representa el 83,6% de la PEA.

Población económicamente activa desocupada

Es aquella que busca activamente un empleo, en el trimestre de análisis ascendió a 574 mil 700 personas, y representa al 16,4% de la PEA.

Población económicamente no activa

El 55,6% (4 millones 401 mil 300 personas) de la población en edad de trabajar, es población económicamente no activa (NO PEA), comparado con similar trimestre del año anterior, aumentó en 70,2% (1 millón 815 mil 400 personas).

CUADRO Nº 01

Lima Metropolitana: Población en edad de trabajar, según condición de actividad
Trimestre móvil: May-Jun-Jul 2019 y May-Jun-Jul 2020
(Miles de personas, variación absoluta y porcentual)

Condición de actividad	May-Jun-Jul 2019	May-Jun-Jul 2020	Variación	
			Absoluta (Miles)	Porcentual (%)
Total de población en edad de trabajar (PET)	7 807,6	7 911,3	103,7	1,3
Población económicamente activa (PEA)	5 221,7	3 510,0	-1 711,7	-32,8
.Ocupada	4 908,2	2 935,3	-1 972,9	-40,2
.Desocupada	313,5	574,7	261,2	83,3
Población económicamente no activa (NO PEA)	2 585,9	4 401,3	1 815,4	70,2

Fuente: Instituto Nacional de Estadística e Informática -Encuesta Permanente de Empleo.

GRÁFICO Nº 02

Lima Metropolitana: Evolución de la Población ocupada, según trimestres móviles
Trimestres móviles: 2014-2020
(Miles de personas y variación porcentual)

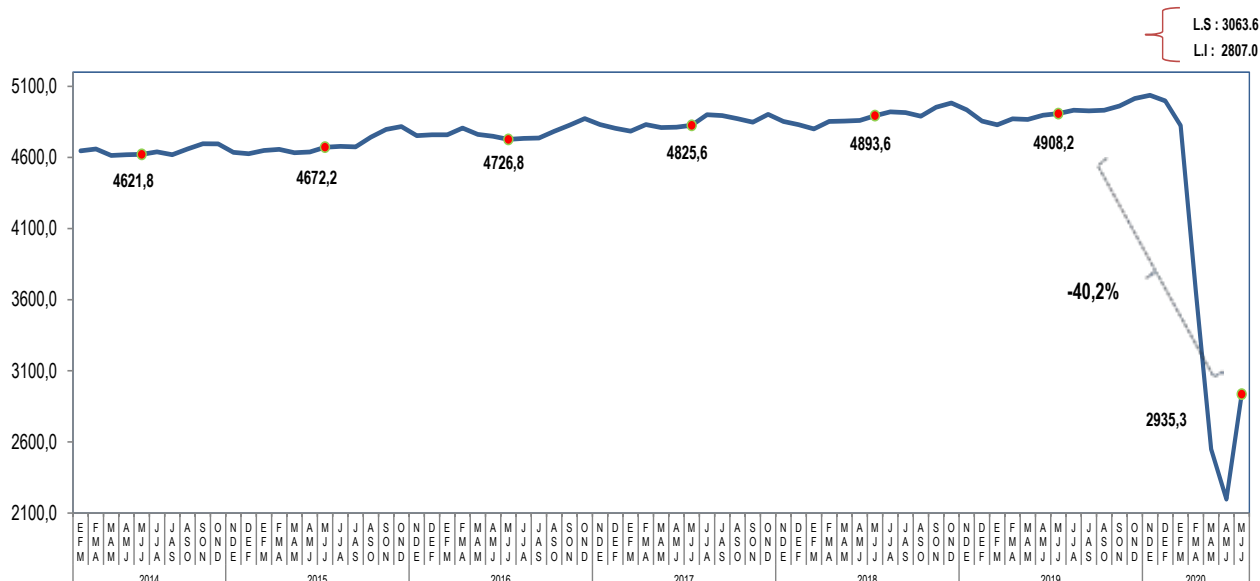

Fuente: Instituto Nacional de Estadística e Informática - Encuesta Permanente de Empleo.

2. COMPORTAMIENTO DE LA POBLACIÓN ECONÓMICAMENTE ACTIVA (PEA)

CUADRO Nº 02

Lima Metropolitana: Población Económicamente Activa, según sexo, edad y nivel de educación alcanzado

Trimestre móvil: May-Jun-Jul 2019 y May-Jun-Jul 2020

(Miles de personas, variación absoluta y porcentual)

Características	May-Jun-Jul 2019	May-Jun-Jul 2020	Variación	
			Absoluta (Miles)	Porcentual (%)
Total	5 221,7	3 510,0	-1 711,7	- 32,8
Sexo				
Hombre	2 791,7	1 966,7	- 825,0	- 29,6
Mujer	2 430,0	1 543,3	- 886,7	- 36,5
Grupos de edad				
De 14 a 24 años	936,9	565,8	- 371,1	- 39,6
De 25 a 44 años	2 751,6	1 953,1	- 798,5	- 29,0
De 45 y más años	1 533,2	991,1	- 542,1	- 35,4
Nivel de Educación				
Primaria 1/	379,1	194,0	- 185,1	- 48,8
Secundaria	2 506,1	1 634,0	- 872,1	- 34,8
Superior no universitaria	963,8	657,5	- 306,3	- 31,8
Superior universitaria	1 372,7	1 024,4	- 348,3	- 25,4

1/ Incluye Inicial y Sin nivel.

Fuente: Instituto Nacional de Estadística e Informática - Encuesta Permanente de Empleo.

GRÁFICO Nº 03

Lima Metropolitana: Variación porcentual de la Población Económicamente Activa, según nivel de educación alcanzado

Trimestre móvil: May-Jun-Jul 2019 / May-Jun-Jul 2020

(Porcentaje)

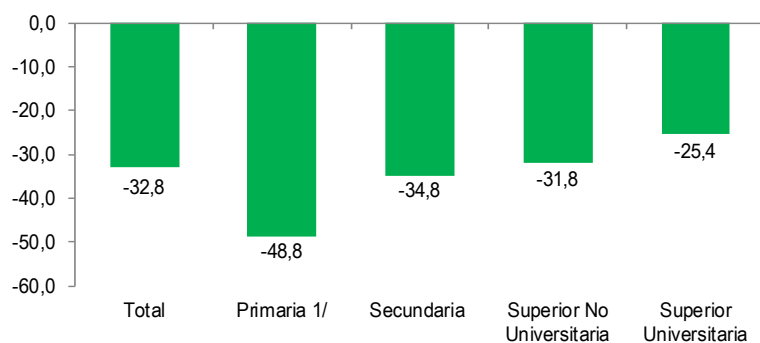

1/ Incluye Inicial y Sin nivel.

Fuente: Instituto Nacional de Estadística e Informática - Encuesta Permanente de Empleo.

Comportamiento de la Población Económicamente Activa

Según sexo En el trimestre de análisis, la PEA femenina disminuyó en 36,5% y la PEA masculina en 29,6%. Así, el mercado laboral de Lima Metropolitana decreció en 886 mil 700 mujeres y 825 mil hombres.

El 56,0% (1 millón 966 mil 700 personas) de la PEA de Lima Metropolitana lo conforman los hombres y el 44,0% (1 millón 543 mil 300 personas) las mujeres.

Según edad De acuerdo a la edad, la PEA se contrajo en todos los grupos de edad, así disminuyó en 39,6% (371 mil 100 personas) en el grupo de jóvenes de 14 a 24 años de edad, en 35,4% (542 mil 100 personas) en los adultos de 45 y más años de edad, en 29,0% (798 mil 500 personas) en el grupo de 25 a 44 años. El 16,1% de la PEA tiene entre 14 a 24 años, el 55,6% de 25 a 44 años y el 28,3% de 45 y más años de edad.

Según nivel de educación

La PEA disminuyó en todos los niveles educativos. Así; decreció en 25,4% en la población con educación universitaria (348 mil 300 personas), en 31,8% en la población con educación técnica (306 mil 300 personas), en 34,8% en la población con educación secundaria (872 mil 100 personas) y en 48,8% en la población con educación primaria o menor nivel educativo (185 mil 100 personas).

3. COMPORTAMIENTO DE LA POBLACIÓN ECONÓMICAMENTE ACTIVA OCUPADA

En el trimestre móvil mayo-junio-julio 2020, la población ocupada de Lima Metropolitana alcanzó los 2 millones 935 mil 300 personas. Comparado con similar trimestre del año anterior, disminuyó en 40,2% (1 millón 972 mil 900 personas).

GRÁFICO Nº 04

Lima Metropolitana: Variación porcentual de la población económicamente activa ocupada según trimestres móviles, 2015-2020 (Porcentaje)

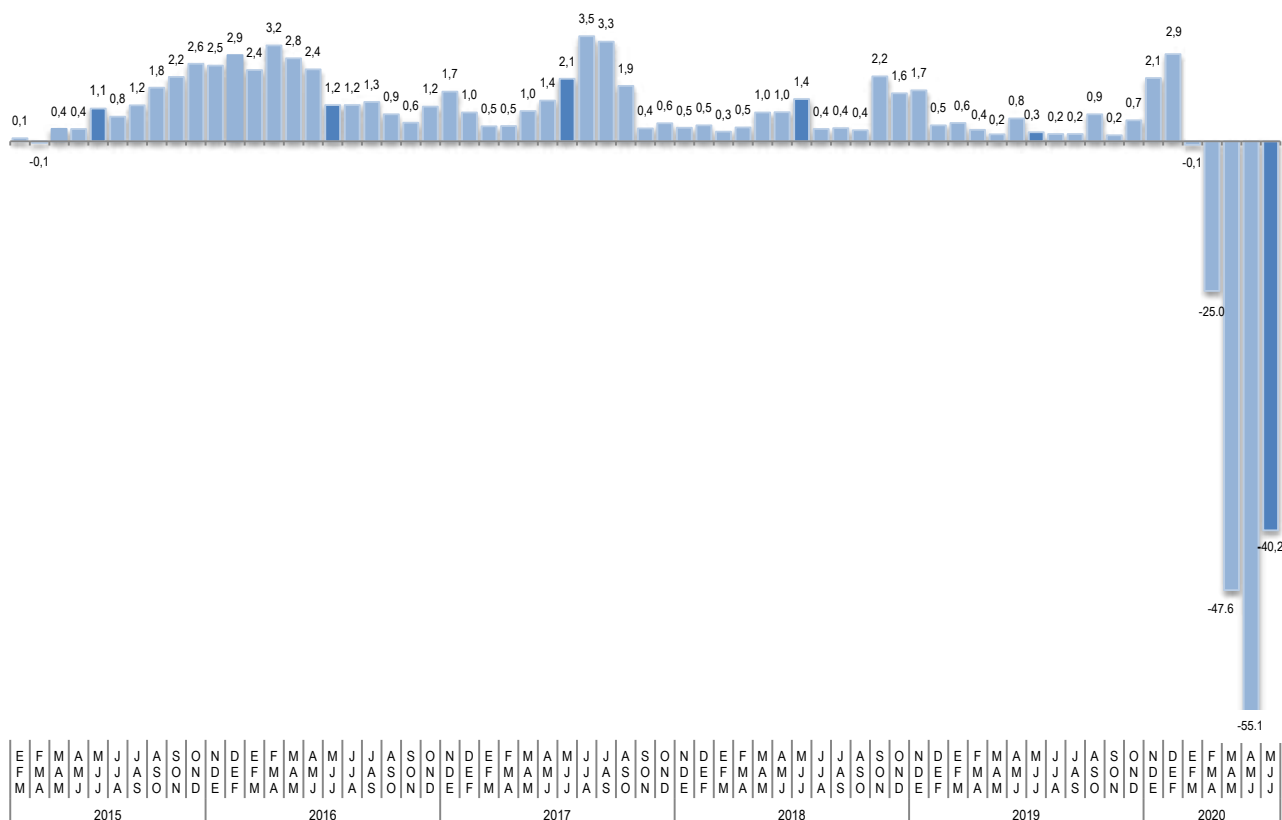

Fuente: Instituto Nacional de Estadística e Informática - Encuesta Permanente de Empleo.

CUADRO Nº 03

Lima Metropolitana: Población ocupada, según sexo
Trimestre móvil: May-Jun-Jul 2019 y May-Jun-Jul 2020
(Miles de personas, variación absoluta y porcentual)

Sexo	May-Jun-Jul 2019	May-Jun-Jul 2020	Variación	
			Absoluta (Miles)	Porcentual (%)
Total	4 908,2	2 935,3	-1 972,9	- 40,2
Sexo				
Hombre	2 638,8	1 646,9	- 991,9	- 37,6
Mujer	2 269,4	1 288,4	- 981,0	- 43,2

Fuente: Instituto Nacional de Estadística e Informática - Encuesta Permanente de Empleo.

3.1 Población ocupada según grupos de edad y nivel de educación alcanzado

CUADRO Nº 04

Lima Metropolitana: Población ocupada según grupos de edad
Trimestre móvil: May-Jun-Jul 2019 y May-Jun-Jul 2020
(Miles de personas, variación absoluta y porcentual)

Grupos de edad	May-Jun-Jul 2019	May-Jun-Jul 2020	Variación	
			Absoluta (Miles)	Porcentual (%)
Total	4 908,2	2 935,3	-1 972,9	- 40,2
De 14 a 24 años	813,8	381,4	- 432,4	- 53,1
De 25 a 44 años	2 605,4	1 655,6	- 949,8	- 36,5
De 45 y más años	1 488,9	898,4	- 590,5	- 39,7

Fuente: Instituto Nacional de Estadística e Informática -Encuesta Permanente de Empleo.

Según Edad

Según edad, en el trimestre de análisis la población ocupada se contrajo en todos los grupos de edad, así en la población de 45 y más años de edad, en 39,7% (590 mil 500 personas), en el grupo de 25 a 44 años en 36,5% (949 mil 800 personas) y en los jóvenes de 14 a 24 años, se redujo en 53,1% (432 mil 400 personas).

Del total de población ocupada, el 13,0% tiene entre 14 a 24 años de edad; el 56,4% de 25 a 44 años y el 30,6% de 45 y más años de edad.

CUADRO Nº 05

Lima Metropolitana: Población ocupada según nivel de educación alcanzado
Trimestre móvil: May-Jun-Jul 2019 y May-Jun-Jul 2020
(Miles de personas, variación absoluta y porcentual)

Nivel de educación	May-Jun-Jul 2019	May-Jun-Jul 2020	Variación	
			Absoluta (Miles)	Porcentual (%)
Total	4 908,2	2 935,3	-1 972,9	- 40,2
Primaria 1/	366,0	176,1	- 189,9	- 51,9
Secundaria	2 367,3	1 348,6	-1 018,7	- 43,0
Superior no universitaria	898,2	539,6	- 358,6	- 39,9
Superior universitaria	1 276,7	871,0	- 405,7	- 31,8

1/ Incluye inicial y sin nivel.

Fuente: Instituto Nacional de Estadística e Informática -Encuesta Permanente de Empleo.

Según nivel de educación

En el trimestre de análisis, la población ocupada decreció en todos los niveles de educación, así disminuyó en la población con estudios universitarios en 31,8% (405 mil 700 personas), en 39,9% (358 mil 600 personas) entre la población con estudios técnicos, en 43,0% (1 millón 18 mil 700 personas) entre los que tienen educación secundaria y en la población con educación primaria o menor nivel educativo en 51,9% (189 mil 900 personas).

Del total de ocupados, el 6,0% tiene primaria o menor nivel educativo, el 45,9% educación secundaria, el 18,4% superior no universitaria y el 29,7% cuenta con educación universitaria.

3.2 Población ocupada según ramas de actividad y tamaño de empresa

CUADRO Nº 06

Lima Metropolitana: Población ocupada según ramas de actividad
Trimestre móvil: May-Jun-Jul 2019 y May-Jun-Jul 2020
(Miles de personas, variación absoluta y porcentual)

Ramas de actividad	May-Jun-Jul 2019	May-Jun-Jul 2020	Variación	
			Absoluta (Miles)	Porcentual (%)
Total	4 908,2	2 935,3	-1 972,9	- 40,2
Manufactura	672,3	346,8	- 325,5	- 48,4
Construcción	371,9	158,6	- 213,3	- 57,4
Comercio	963,1	694,9	- 268,2	- 27,8
Servicios	2 824,9	1 687,4	-1 137,5	- 40,3

Nota: Los totales incluyen otras actividades.

Fuente: Instituto Nacional de Estadística e Informática -Encuesta Permanente de Empleo.

Según ramas de actividad

En este trimestre móvil la población ocupada se contrajo en todas las ramas de actividad, así disminuyó en el sector Construcción en 57,4% (213 mil 300 personas), Manufactura en 48,4% (325 mil 500 personas), Servicios en 40,3% (1 millón 137 mil 500 personas) y en Comercio disminuyó en 27,8% (268 mil 200 personas).

Del total de ocupados, la rama de actividad de Servicios concentra el 57,5% de los ocupados, Comercio el 23,7%, Manufactura el 11,8% y Construcción el 5,4%.

CUADRO Nº 07

Lima Metropolitana: Población ocupada según tamaño de empresa
Trimestre móvil: May-Jun-Jul 2019 y May-Jun-Jul 2020
(Miles de personas, variación absoluta y porcentual)

Tamaño de empresa	May-Jun-Jul 2019	May-Jun-Jul 2020	Variación	
			Absoluta (Miles)	Porcentual (%)
Total	4 908,2	2 935,3	-1 972,9	- 40,2
De 1 a 10 trabajadores	2 974,3	1 599,7	-1 374,6	- 46,2
De 11 a 50 trabajadores	447,8	272,7	- 175,1	- 39,1
De 51 y más trabajadores	1 486,1	1 062,9	- 423,2	- 28,5

Fuente: Instituto Nacional de Estadística e Informática -Encuesta Permanente de Empleo.

Según tamaño de empresa

La población ocupada disminuyó en 46,2% (1 millón 374 mil 600 personas) en las empresas de 1 a 10 trabajadores, en 39,1% (175 mil 100 personas), en las de 11 a 50 trabajadores y en 28,5% (423 mil 200 personas) en las empresas de 51 y más trabajadores.

El 54,5% de la población ocupada labora en empresas de 1 a 10 trabajadores, el 36,2% en empresas de 51 y más trabajadores y el 9,3% en empresas de 11 a 50 trabajadores.

3.3 Población ocupada y acceso al seguro de salud

CUADRO Nº 08

Lima Metropolitana: Población ocupada según condición de tenencia de seguro de salud

Trimestre móvil: May-Jun-Jul 2019 y May-Jun-Jul 2020

(Miles de personas, variación absoluta y porcentual)

Condición de tenencia de seguro de salud	May-Jun-Jul 2019	May-Jun-Jul 2020	Variación	
			Absoluta (Miles)	Porcentual (%)
Total	4 908,2	2 935,3	-1 972,9	- 40,2
Con seguro de salud	3 292,7	2 079,7	-1 213,0	- 36,8
.EsSalud	1 853,8	1 137,1	- 716,7	- 38,7
.Seguro Privado de Salud	85,8	44,8	- 41,0	- 47,9
.EsSalud y Seguro Privado de Salud	238,9	138,4	- 100,5	- 42,1
.Seguro Integral de Salud	1 030,0	696,6	- 333,4	- 32,4
.Otro 1/	84,2	62,9	- 21,3	- 25,3
No tienen seguro de salud	1 615,5	855,6	- 759,9	- 47,0

1/ Incluye Seguro Integral de Salud y otros seguros.

Fuente: Instituto Nacional de Estadística e Informática -Encuesta Permanente de Empleo.

Tenencia de seguro de salud

De los 2 millones 935 mil 300 personas ocupadas de Lima Metropolitana, el 70,9% (2 millones 79 mil 700 personas) tienen seguro de salud; mientras que el 29,1% (855 mil 600 personas) no disponen de este beneficio.

En el trimestre de análisis comparado con similar trimestre del año 2019, la población ocupada con seguro de salud disminuyó en 36,8%.

Del total de ocupados con seguro de salud, el 54,7% tiene exclusivamente seguro de EsSalud, el 33,5% el Seguro Integral de Salud (SIS), el 6,7% cuenta con EsSalud y Seguro Privado, el 2,1% tiene Seguro Privado de Salud y el 3,0% tiene SIS y Otros Seguros de Salud.

GRÁFICO Nº 05

Lima Metropolitana: Población ocupada según tipo de Seguro de Salud al que accede

Trimestre móvil: Mayo-Junio-Julio 2020

(Porcentaje)

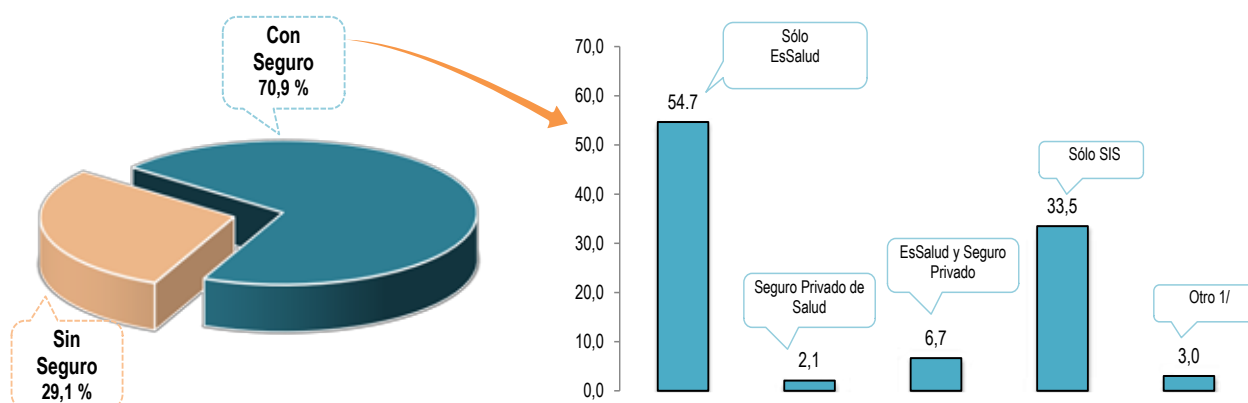

1/ Incluye Seguro Integral de Salud y otros seguros.

Fuente: Instituto Nacional de Estadística e Informática -Encuesta Permanente de Empleo.

4. NIVELES DE EMPLEO

Empleo adecuado

En el trimestre de análisis comparado con similar trimestre del año 2019, la población con empleo adecuado disminuyó en 55,9% (1 millón 763 mil 800 personas). En este trimestre móvil alcanzó a 1 millón 389 mil 400 personas y representó el 39,6% del total de población económicamente activa de la Capital de la República.

Subempleo

La población ocupada subempleada disminuyó en 11,9% (209 mil 100 personas), principalmente los **subempleados por ingresos** (subempleo invisible) que decreció en 16,7% (185 mil 800 personas), en tanto los subempleados **por horas** (subempleo visible) decreció en 3,6% (23 mil 300 personas).

CUADRO Nº 09

Lima Metropolitana: Población económicamente activa según niveles de empleo
Trimestre móvil: May-Jun-Jul 2019 y May-Jun-Jul 2020
(Miles de personas, variación absoluta y porcentual)

Niveles de empleo	May-Jun-Jul 2019	May-Jun-Jul 2020	Variación	
			Absoluta (Miles)	Porcentual (%)
Total Población económicamente activa	5 221,7	3 510,0	-1 711,7	- 32,8
I. Ocupados	4 908,2	2 935,3	-1 972,9	- 40,2
. Adecuadamente empleados	3 153,2	1 389,4	-1 763,8	- 55,9
. Subempleados	1 755,0	1 545,9	- 209,1	- 11,9
-Subempleo por insuficiencia de horas (visible)	639,3	616,0	- 23,3	- 3,6
-Subempleo por ingresos (invisible)	1 115,7	929,9	- 185,8	- 16,7
II. Desocupados	313,5	574,7	261,2	83,3

Fuente: Instituto Nacional de Estadística e Informática -Encuesta Permanente de Empleo.

CUADRO Nº 10

Lima Metropolitana: Tasas de niveles de empleo
Trimestre móvil: May-Jun-Jul 2019 y May-Jun-Jul 2020
(Porcentaje)

Niveles de empleo	May-Jun-Jul 2019	May-Jun-Jul 2020	Variación En puntos porcentuales)
Total de Población económicamente activa	100,0	100,0	
I. Tasa de Ocupación	94,0	83,6	-10,4
. Empleo adecuado	60,4	39,6	-20,8
. Subempleo	33,6	44,0	10,4
-Subempleo por horas (visible)	12,2	17,6	5,4
-Subempleo por ingresos (invisible)	21,4	26,5	5,1
II. Tasa de Desempleo	6,0	16,4	10,4

Fuente: Instituto Nacional de Estadística e Informática -Encuesta Permanente de Empleo.

Tasas de niveles de empleo

De cada 100 personas de la población económicamente activa (PEA), 84 tienen empleo y 16 buscan trabajo activamente. De la población ocupada: 40 cuentan con empleo adecuado y 44 están subempleados: 18 subempleados por horas (visible) y 26 por ingresos (invisible).

4.1 Población con empleo adecuado según sexo y edad

CUADRO Nº 11

Lima Metropolitana: Población con empleo adecuado según sexo y grupos de edad

Trimestre móvil: May-Jun-Jul 2019 y May-Jun-Jul 2020
(Miles de personas, variación absoluta y porcentual)

Sexo y grupos de edad	May-Jun-Jul 2019	May-Jun-Jul 2020	Variación	
			Absoluta (Miles)	Porcentual (%)
Total	3 153,2	1 389,4	- 1 763,8	- 55,9
Sexo				
Hombre	1 997,9	826,3	- 1 171,6	- 58,6
Mujer	1 155,3	563,0	- 592,3	- 51,3
Grupos de edad				
De 14 a 24 años	360,0	119,9	- 240,1	- 66,7
De 25 a 44 años	1 862,2	834,8	- 1 027,4	- 55,2
De 45 y más años	931,0	434,7	- 496,3	- 53,3

Fuente: Instituto Nacional de Estadística e Informática -Encuesta Permanente de Empleo.

Según sexo

En el trimestre de análisis, el empleo adecuado respecto a similar trimestre del año anterior, disminuyó en 55,9% (1 millón 763 mil 800 personas).

Según sexo, decreció en 58,6% en los hombres y en 51,3% en las mujeres, lo cual representa una disminución de 1 millón 171 mil 600 hombres y 592 mil 300 mujeres.

Del total de población con empleo adecuado, el 59,5% (826 mil 300 personas) son hombres y el 40,5% (563 mil personas) son mujeres.

Según edad

La población joven con empleo adecuado es la que más disminuyó en 66,7% (240 mil 100 personas), seguido por los que tienen de 25 a 44 años en 55,2% (1 millón 27 mil 400 personas) y la población adulta de 45 y más años de edad que disminuyó en 53,3% (496 mil 300 personas).

Del total de población con empleo adecuado el 8,6% tiene entre 14 a 24 años de edad, el 60,1% entre 25 a 44 años y el 31,3% de 45 y más años de edad.

GRÁFICO Nº 06

Lima Metropolitana: Distribución porcentual de la población con empleo adecuado, según grupos de edad

Trimestre móvil: Mayo-Junio-Julio 2020
(Porcentaje)

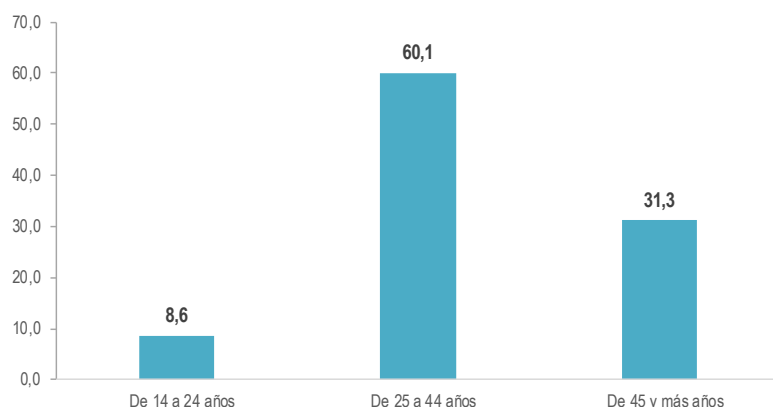

Fuente: Instituto Nacional de Estadística e Informática - Encuesta Permanente de Empleo.

4.2 Población con empleo adecuado según nivel de educación y ramas de actividad

CUADRO Nº 12

Lima Metropolitana: Población con empleo adecuado según nivel de educación alcanzado

Trimestre móvil: May-Jun-Jul 2019 y May-Jun-Jul 2020
(Miles de personas, variación absoluta y porcentual)

Nivel de educación	May-Jun-Jul 2019	May-Jun-Jul 2020	Variación	
			Absoluta (Miles)	Porcentual (%)
Total	3 153,2	1 389,4	-1 763,8	- 55,9
Primaria 1/	173,2	52,1	- 121,1	- 69,9
Secundaria	1 403,7	494,1	- 909,6	- 64,8
Superior no universitaria	615,7	267,7	- 348,0	- 56,5
Superior universitaria	960,6	575,5	- 385,1	- 40,1

1/ Incluye Inicial y Sin nivel.

Fuente: Instituto Nacional de Estadística e Informática - Encuesta Permanente de Empleo.

Según nivel de educación

En el trimestre de análisis, la población ocupada con empleo adecuado de todos los niveles educativos decreció; así en 69,9% (121 mil 100 personas) entre la población con educación primaria o menor nivel educativo, en 64,8% (909 mil 600 personas) entre los que tienen educación secundaria, en 56,5% (348 mil personas) entre los que tienen estudios técnicos y en 40,1% (385 mil 100 personas) en la población con estudios universitarios.

GRÁFICO Nº 07

Lima Metropolitana: Variación porcentual de la Población con empleo adecuado según nivel de educación

Trimestre móvil: May-Jun-Jul 2019 / May-Jun-Jul 2020
(Porcentaje)

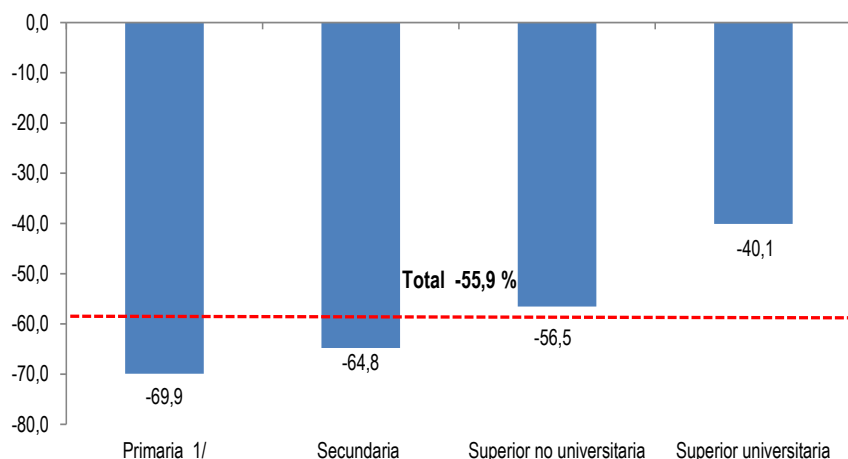

1/ Incluye Inicial y Sin nivel.

Fuente: Instituto Nacional de Estadística e Informática - Encuesta Permanente de Empleo.

El 3,7% de la población con empleo adecuado tiene algún grado de educación primaria o menor nivel de educación, el 35,6% cuenta con educación secundaria, el 19,3% tiene estudios técnicos y el 41,4% logró estudios universitarios.

CUADRO Nº 13

Lima Metropolitana: Población adecuadamente empleada, según ramas de actividad

Trimestre móvil: May-Jun-Jul 2019 y May-Jun-Jul 2020
(Miles de personas, variación absoluta y porcentual)

Ramas de actividad	May-Jun-Jul 2019	May-Jun-Jul 2020	Variación	
			Absoluta (Miles)	Porcentual (%)
Total	3 153,2	1 389,4	-1 763,8	- 55,9
Manufactura	445,4	168,2	- 277,2	- 62,2
Construcción	304,9	72,3	- 232,6	- 76,3
Comercio	452,4	204,5	- 247,9	- 54,8
Servicios	1 890,7	924,9	- 965,8	- 51,1

Nota: El total incluye Otras actividades.

Fuente: Instituto Nacional de Estadística e Informática - Encuesta Permanente de Empleo.

Ramas de actividad

Según ramas de actividad, la población ocupada con empleo adecuado disminuyó en Manufactura en 62,2% (277 mil 200 personas), en Construcción en 76,3% (232 mil 600 personas), en Comercio en 54,8% (247 mil 900 personas) y en Servicios en 51,1% (965 mil 800 personas).

El 66,6% de la población adecuadamente empleada se encuentra en Servicios, el 14,7% en Comercio, el 12,1% en Manufactura y el 5,2% en Construcción.

GRÁFICO Nº 08

Lima Metropolitana: Variación Porcentual de la Población adecuadamente empleada, según ramas de actividad

Trimestre móvil: May-Jun-Jul 2019 / May-Jun-Jul 2020
(Porcentaje)

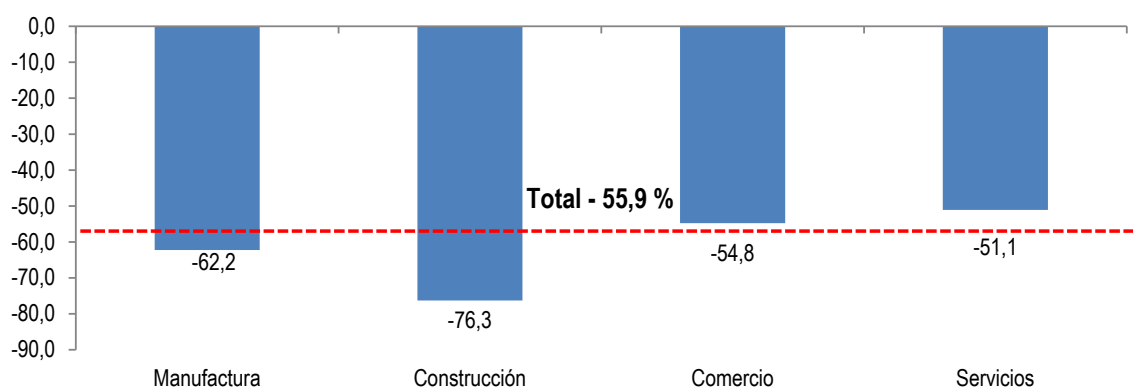

Fuente: Instituto Nacional de Estadística e Informática - Encuesta Permanente de Empleo.

4.3 Población con empleo adecuado según tamaño de empresa y categoría de ocupación

CUADRO Nº 14

Lima Metropolitana: Población con empleo adecuado según tamaño de empresa y categoría de ocupación

Trimestre móvil: May-Jun-Jul 2019 y May-Jun-Jul 2020
(Miles de personas, variación absoluta y porcentual)

Tamaño de empresa / Categoría de ocupación	May-Jun-Jul 2019	May-Jun-Jul 2020	Variación	
			Absoluta (Miles)	Porcentual (%)
Total	3 153,2	1 389,4	- 1 763,8	- 55,9
Tamaño de empresa				
De 1 a 10 trabajadores	1 595,8	488,6	- 1 107,2	- 69,4
De 11 a 50 trabajadores	343,4	158,3	- 185,1	- 53,9
De 51 y más trabajadores	1 213,9	742,5	- 471,4	- 38,8
Categoría de ocupación				
Independiente	968,0	304,7	- 663,3	- 68,5
Dependiente	2 185,2	1 084,7	- 1 100,5	- 50,4

Fuente: Instituto Nacional de Estadística e Informática -Encuesta Permanente de Empleo.

Tamaño de empresa

La población con empleo adecuado disminuyó en 69,4% (1 millón 107 mil 200) en las empresas de 1 a 10 trabajadores, en 53,9% (185 mil 100) en las empresas de 11 a 50 trabajadores y en 38,8% (471 mil 400) en las empresas de 51 a más trabajadores.

El 35,2% de trabajadores con empleo adecuado labora en empresas de 1 a 10 trabajadores, el 11,4% en establecimientos de 11 a 50 trabajadores y el 53,4% en empresas de 51 y más trabajadores.

GRÁFICO Nº 09

Lima Metropolitana: Variación Porcentual de la Población con empleo adecuado según tamaño de empresa

Trimestre móvil: May-Jun-Jul 2019 / May-Jun-Jul 2020
(Porcentaje)

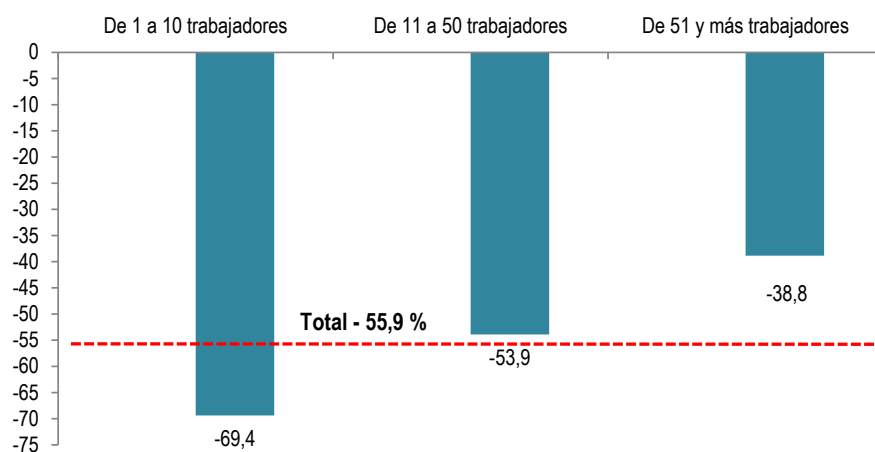

Fuente: Instituto Nacional de Estadística e Informática -Encuesta Permanente de Empleo.

Categoría de ocupación

El empleo adecuado respecto a similar trimestre del año anterior, disminuyó en los independientes en 68,5% (663 mil 300 personas), mientras en los dependientes lo hizo en 50,4% (1 millón 100 mil 500 personas).

5. POBLACIÓN SUBEMPLEADA POR INSUFICIENCIA DE HORAS (SUBEMPLEO VISIBLE) SEGÚN SEXO Y EDAD

CUADRO Nº 15

Lima Metropolitana: Población subempleada por insuficiencia de horas (Subempleo visible), según sexo y grupos de edad
Trimestre móvil: May-Jun-Jul 2019 y May-Jun-Jul 2020
(Miles de personas, variación absoluta y porcentual)

Sexo/Grupos de edad	May-Jun-Jul 2019	May-Jun-Jul 2020	Variación	
			Absoluta (Miles)	Porcentual (%)
Total	639,3	616,0	-23,3	-3,6
Sexo				
Hombre	247,8	360,4	112,6	45,5
Mujer	391,5	255,6	-135,9	-34,7
Grupos de edad				
De 14 a 24 años	148,0	82,5	-65,5	-44,3
De 25 a 44 años	296,3	329,6	33,3	11,2
De 45 y más años	195,0	204,0	9,0	4,6

Fuente: Instituto Nacional de Estadística e Informática - Encuesta Permanente de Empleo.

Según edad

Según grupos de edad, el subempleo por horas se redujo en 44,3% (65 mil 500) en la población joven de 14 a 24 años, mientras que se incrementó en 11,2% (33 mil 300) en el grupo de edad de 25 a 44 años y en 4,6% (9 mil) en la población de 45 y más años de edad.

GRÁFICO Nº 10

Lima Metropolitana: Variación porcentual de la población Subempleada por insuficiencia de horas, según sexo
Trimestre móvil: May-Jun-Jul 2019 / May-Jun-Jul 2020
(Porcentaje)

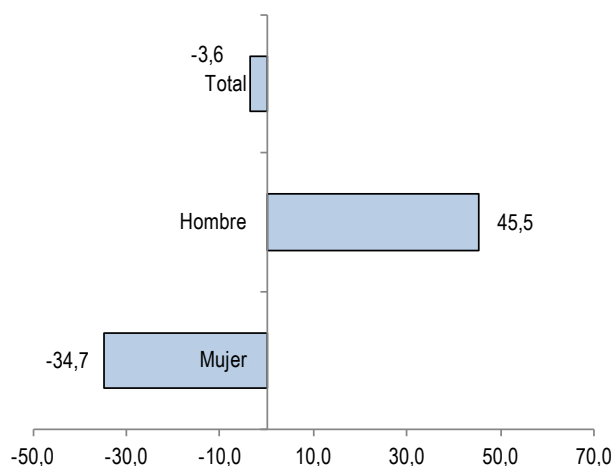

Fuente: Instituto Nacional de Estadística e Informática - Encuesta Permanente de Empleo.

La Población subempleada por insuficiencia de horas (subempleo visible), es decir, aquella población que trabajó menos de 35 horas a la semana y tenía deseo y disponibilidad para trabajar más horas, disminuyó en 3,6% (23 mil 300 personas) en el trimestre móvil de análisis respecto a igual trimestre del año 2019.

Según sexo

El subempleo por insuficiencia de horas disminuyó en 34,7% en las mujeres (135 mil 900); mientras que se incrementó en 45,5% en los hombres (112 mil 600), es decir tenían deseo y disponibilidad para trabajar más horas.

Del total de población subempleada por insuficiencia de horas, el 58,5% (360 mil 400 personas) son hombres y el 41,5% (255 mil 600) mujeres.

5.1 Población subempleada por insuficiencia de horas según nivel educativo

CUADRO Nº 16

Lima Metropolitana: Población subempleada por insuficiencia de horas (Subempleo visible), según nivel de educación
Trimestre móvil: May-Jun-Jul 2019 y May-Jun-Jul 2020
(Miles de personas, variación absoluta y porcentual)

Nivel de educación	May-Jun-Jul 2019	May-Jun-Jul 2020	Variación	
			Absoluta (Miles)	Porcentual (%)
Total	639,3	616,0	- 23,3	- 3,6
Primaria 1/	52,7	44,0	-8,7	-16,4
Secundaria	303,7	310,7	7,0	2,3
Superior no universitaria	108,5	104,8	-3,7	-3,4
Superior universitaria	174,5	156,5	-18,0	-10,3

1/ Incluye Inicial y Sin nivel.

Fuente: Instituto Nacional de Estadística e Informática - Encuesta Permanente de Empleo.

Según nivel educativo, La población subempleada por insuficiencia de horas (subempleo visible), disminuyó en casi todos los niveles educativos. Entre los que tienen primaria o menor nivel educativo descendió en 16,4% (8 mil 700), en los que cuentan con educación superior no universitaria en 3,4% (3 mil 700) y entre los que tienen estudios universitarios en 10,3% (18 mil); mientras que, se incrementó en los subempleados con educación secundaria en 2,3% (7 mil).

El 7,2% tiene educación primaria o menor nivel educativo, el 50,4% cuenta con educación secundaria, el 17,0% tiene educación superior no universitaria y el 25,4% ha logrado estudiar algún año de educación universitaria.

GRÁFICO Nº 11

Lima Metropolitana: Distribución porcentual de la población subempleada por insuficiencia de horas según nivel de educación alcanzado
Trimestre móvil: Mayo-Junio-Julio 2020
(Porcentaje)

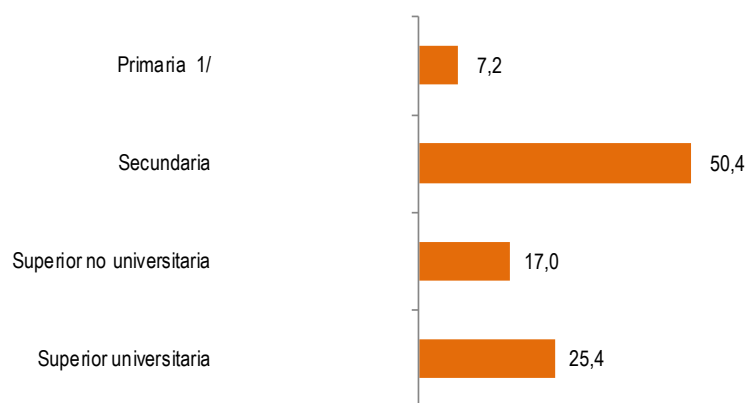

1/ Incluye Sin nivel e Inicial.

Fuente: Instituto Nacional de Estadística e Informática - Encuesta Permanente de Empleo.

5.2 Población subempleada por insuficiencia de horas según ramas de actividad y tamaño de empresa

CUADRO N° 17

Lima Metropolitana: Población subempleada por insuficiencia de horas (Subempleo visible), según ramas de actividad
Trimestre móvil: May-Jun-Jul 2019 y May-Jun-Jul 2020
(Miles de personas, variación absoluta y porcentual)

Ramas de actividad	May-Jun-Jul 2019	May-Jun-Jul 2020	Variación	
			Absoluta (Miles)	Porcentual (%)
Total	639,3	616,0	-23,3	-3,6
Manufactura	64,3	60,4	-3,9	-6,0
Construcción	42,7	62,6	19,9	46,7
Comercio	109,1	128,2	19,1	17,6
Servicios	417,5	349,5	-68,0	-16,3

Nota: El total incluye Otras actividades.

Fuente: Instituto Nacional de Estadística e Informática -Encuesta Permanente de Empleo.

Según ramas de actividad

La población subempleada por insuficiencia de horas disminuyó en Manufactura 6,0% (3 mil 900) y en Servicios 16,3% (68 mil); mientras que, se incrementó en el sector Construcción 46,7% (19 mil 900) y en Comercio 17,6% (19 mil 100).

CUADRO N° 18

Lima Metropolitana: Población subempleada por insuficiencia de horas (Subempleo visible), según tamaño de empresa
Trimestre móvil: May-Jun-Jul 2019 y May-Jun-Jul 2020
(Miles de personas, variación absoluta y porcentual)

Tamaño de empresa	May-Jun-Jul 2019	May-Jun-Jul 2020	Variación	
			Absoluta (Miles)	Porcentual (%)
Total	639,3	616,0	-23,3	-3,6
De 1 a 10 trabajadores	495,7	478,2	-17,5	-3,5
De 11 a 50 trabajadores	35,5	42,0	6,5	18,4
De 51 y más trabajadores	108,2	95,9	-12,3	-11,4

Fuente: Instituto Nacional de Estadística e Informática -Encuesta Permanente de Empleo.

Según tamaño de empresa,

la población subempleada por insuficiencia de horas disminuyó en 11,4% (12 mil 300) en las empresas de 51 y más trabajadores y en 3,5% (17 mil 500) en las empresas de 1 a 10 trabajadores; mientras que, se incrementó en 18,4% (6 mil 500) en las empresas de 11 a 50 trabajadores.

6. POBLACIÓN SUBEMPLEADA POR INGRESOS (SUBEMPLEO INVISIBLE) SEGÚN SEXO Y EDAD

CUADRO Nº 19

Lima Metropolitana: Población Subempleada por ingresos (Subempleo invisible), según sexo y grupos de edad
Trimestre móvil: May-Jun-Jul 2019 y May-Jun-Jul 2020
(Miles de personas, variación absoluta y porcentual)

Sexo / Grupos de edad	May-Jun-Jul 2019	May-Jun-Jul 2020	Variación	
			Absoluta (Miles)	Porcentual (%)
Total	1 115,7	929,9	- 185,8	- 16,7
Sexo				
Hombre	393,2	460,1	66,9	17,0
Mujer	722,6	469,8	- 252,8	- 35,0
Grupos de edad				
De 14 a 24 años	305,9	179,0	- 126,9	- 41,5
De 25 a 44 años	446,9	491,2	44,3	9,9
De 45 y más años	363,0	259,7	- 103,3	- 28,5

Fuente: Instituto Nacional de Estadística e Informática - Encuesta Permanente de Empleo.

En el trimestre de análisis la población subempleada por ingresos afectó a 929 mil 900 personas, comparado con similar trimestre del año anterior disminuyó en 16,7% (185 mil 800).

En tanto, la tasa de subempleo por ingresos (invisible) se ubicó en 26,5%.

Según sexo

En el trimestre de análisis, el subempleo por ingresos disminuyó en las mujeres en 35,0% (252 mil 800); mientras que, se incrementó en los hombres en 17,0% (66 mil 900).

Del total de población subempleada por ingresos el 50,5% (469 mil 800) son mujeres y el 49,5% (460 mil 100) hombres.

Según edad, disminuyó en 41,5% (126 mil 900) en el grupo de edad de 14 a 24 años y en 28,5% (103 mil 300) entre la población adulta de 45 y más años; mientras que se incrementó en 9,9% (44 mil 300) en los de 25 a 44 años de edad.

GRÁFICO Nº 12

Lima Metropolitana: Variación porcentual de la Población Subempleada por ingresos, según sexo
Trimestre móvil: May-Jun-Jul 2019 / May-Jun-Jul 2020
(Porcentaje)

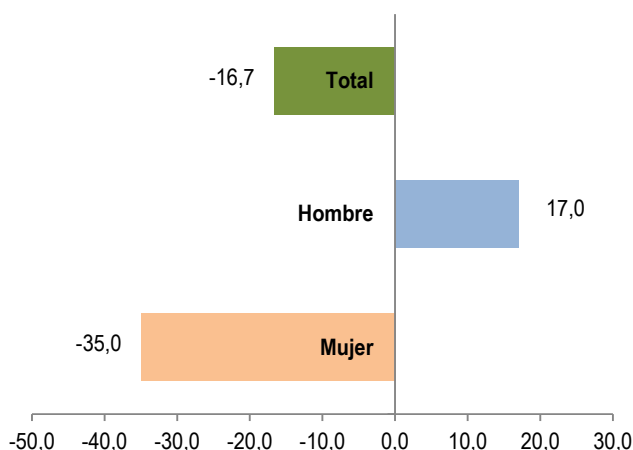

Fuente: Instituto Nacional de Estadística e Informática - Encuesta Permanente de Empleo.

6.1 Población Subempleada por ingresos según nivel de educación

CUADRO Nº 20

Lima Metropolitana: Población Subempleada por ingresos (Subempleo invisible), según nivel de educación
Trimestre móvil: May-Jun-Jul 2019 y May-Jun-Jul 2020
(Miles de personas, variación absoluta y porcentual)

Nivel de educación	May-Jun-Jul 2019	May-Jun-Jul 2020	Variación	
			Absoluta (Miles)	Porcentual (%)
Total	1 115,7	929,9	- 185,8	- 16,7
Primaria 1/	140,1	79,9	- 60,2	- 43,0
Secundaria	659,9	543,8	- 116,1	- 17,6
Superior no universitaria	174,0	167,1	- 6,9	- 4,0
Superior universitaria	141,7	139,1	- 2,6	- 1,8

1/ Incluye Inicial y Sin nivel.

Fuente: Instituto Nacional de Estadística e Informática - Encuesta Permanente de Empleo.

La población subempleada por ingresos que tiene educación primaria o menor nivel educativo disminuyó en 43,0% (60 mil 200), los que tienen educación secundaria en 17,6% (116 mil 100), los que lograron estudiar educación superior no universitaria en 4,0% (6 mil 900) y los de educación universitaria en 1,8% (2 mil 600).

El 8,6% de la población subempleada por ingresos tiene algún grado de educación primaria o menor nivel educativo, el 58,5% cuenta con educación secundaria, el 18,0% tiene estudios técnicos y el 14,9% logró estudios universitarios.

GRÁFICO Nº 13

Lima Metropolitana: Distribución porcentual de la Población Subempleada por ingresos, según nivel de educación
Trimestre móvil: Mayo-Junio-Julio 2020
(Porcentaje)

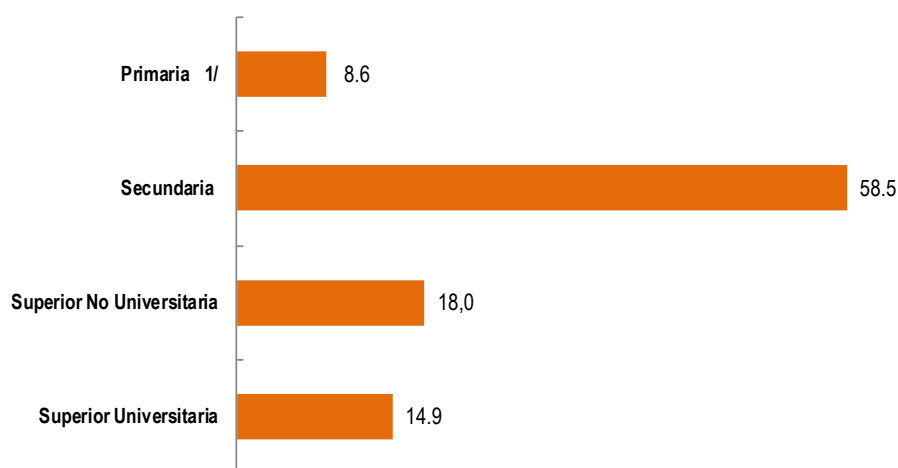

1/ Incluye Inicial y Sin nivel.

Fuente: Instituto Nacional de Estadística e Informática - Encuesta Permanente de Empleo.

De cada 100 Subempleados por ingresos, 58 tienen educación secundaria, 18 superior no universitaria, 15 estudios universitarios y 9 educación primaria o menor nivel.

6.2 Población Subempleada por ingresos según tamaño de empresa y ramas de actividad

CUADRO Nº 21

Lima Metropolitana: Población Subempleada por ingresos (Subempleo invisible), según tamaño de empresa
Trimestre móvil: May-Jun-Jul 2019 y May-Jun-Jul 2020
(Miles de personas, variación absoluta y porcentual)

Tamaño de empresa	May-Jun-Jul 2019	May-Jun-Jul 2020	Variación	
			Absoluta (Miles)	Porcentual (%)
Total	1 115,7	929,9	- 185,8	- 16,7
De 1 a 10 trabajadores	882,8	633,0	- 249,8	- 28,3
De 11 a 50 trabajadores	69,0	72,4	3,4	5,0
De 51 y más trabajadores	164,0	224,5	60,5	36,9

Fuente: Instituto Nacional de Estadística e Informática -Encuesta Permanente de Empleo.

De acuerdo al número de **trabajadores de las empresas**, los subempleados por ingresos disminuyeron en 28,3% (249 mil 800) en las empresas de 1 a 10 trabajadores; mientras que, se incrementó en 36,9% (60 mil 500) en los establecimientos de 51 y más trabajadores y en 5,0% (3 mil 400) en los de 11 a más trabajadores.

CUADRO Nº 22

Lima Metropolitana: Población Subempleada por ingresos (Subempleo invisible) según ramas de actividad
Trimestre móvil: May-Jun-Jul 2019 y May-Jun-Jul 2020
(Miles de personas, variación absoluta y porcentual)

Ramas de actividad	May-Jun-Jul 2019	May-Jun-Jul 2020	Variación	
			Absoluta (Miles)	Porcentual (%)
Total	1 115,7	929,9	- 185,8	- 16,7
Manufactura	162,6	118,2	- 44,4	- 27,3
Construcción	24,3	23,7	- 0,6	- 2,6
Comercio	401,7	362,2	- 39,5	- 9,8
Servicios	516,6	413,1	- 103,5	- 20,0

Nota: El total incluye Otras actividades.

Fuente: Instituto Nacional de Estadística e Informática -Encuesta Permanente de Empleo.

Según **ramas de actividad**, en el trimestre móvil mayo-junio-julio de 2020, la población ocupada subempleada por ingresos, disminuyó en Manufactura en 27,3% (44 mil 400), en Servicios en 20,0% (103 mil 500), Comercio en 9,8% (39 mil 500) y Construcción en 2,6% (600).

7. TASA DE DESEMPLEO

En el trimestre mayo-junio-julio 2020, la tasa de desempleo de Lima Metropolitana se ubicó en 16,4%. En términos de cifras absolutas se estima que existen 574 mil 700 personas que buscan un empleo activamente.

GRÁFICO N° 14

Lima Metropolitana: Evolución de la tasa de desempleo, según trimestres móviles 2014 - 2020 (Porcentaje)

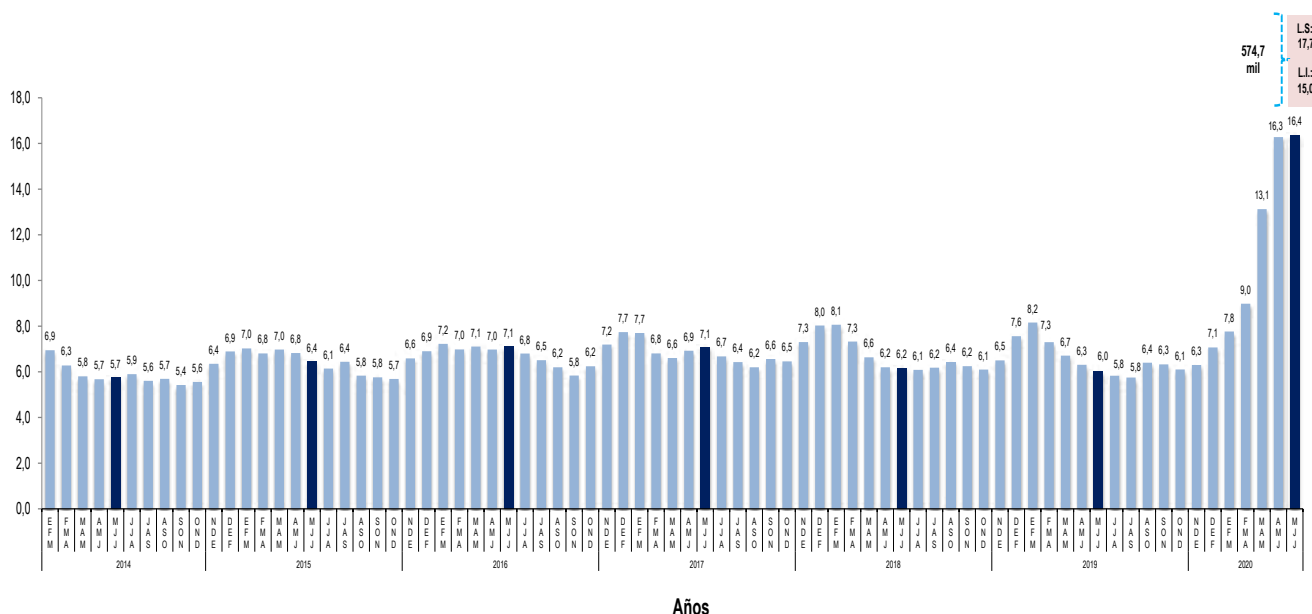

Fuente: Instituto Nacional de Estadística e Informática -Encuesta Permanente de Empleo.

CUADRO N° 23

Lima Metropolitana: Población desempleada y tasa de desempleo, según sexo
Trimestre móvil: May-Jun-Jul 2019 y May-Jun-Jul 2020
(Miles de personas y porcentaje)

Sexo	May-Jun-Jul 2019	May-Jun-Jul 2020	Variación	
			Absoluta (Miles)	Porcentual (%)
Total	313,5	574,7	261,2	83,3
Hombre	152,9	319,8	166,9	109,1
Mujer	160,6	254,9	94,3	58,8
Tasa de desempleo				
Total	6,0	16,4	-	-
Hombre	5,5	16,3	-	-
Mujer	6,6	16,5	-	-

Fuente: Instituto Nacional de Estadística e Informática -Encuesta Permanente de Empleo.

Del total de población desempleada, el 55,6% (319 mil 800) son hombres y el 44,4% (254 mil 900) mujeres.

La tasa de desempleo femenino se ubicó en 16,5%, siendo 0,2 punto porcentual más que la de los hombres (16,3%).

8. INGRESO PROMEDIO PROVENIENTE DEL TRABAJO SEGÚN SEXO Y GRUPOS DE EDAD

CUADRO Nº 24

Lima Metropolitana: Ingreso promedio mensual proveniente del trabajo, según sexo y grupos de edad

Trimestre móvil: May-Jun-Jul 2019 y May-Jun-Jul 2020
(Soles, variación absoluta y porcentual)

Sexo/ Grupos de edad	May-Jun-Jul 2019	May-Jun-Jul 2020	Variación	
			Absoluta (Soles)	Porcentual (%)
Total	1 699,6	1 519,5	- 180,1	- 10,6
Sexo				
Hombre	1 955,7	1 628,3	- 327,4	- 16,7
Mujer	1 393,2	1 380,1	- 13,1	- 0,9
Grupos de edad				
De 14 a 24 años	1 032,8	958,8	- 74,0	- 7,2
De 25 a 44 años	1 781,1	1 539,6	- 241,5	- 13,6
De 45 y más años	1 903,0	1 704,6	- 198,4	- 10,4

Fuente: Instituto Nacional de Estadística e Informática - Encuesta Permanente de Empleo.

En el trimestre mayo-junio-julio 2020, el **ingreso promedio mensual** proveniente del trabajo de la actividad principal en Lima Metropolitana se ubicó en 1519,5 soles, comparado con el nivel de similar trimestre del año 2019, disminuyó en 10,6% (180,1 soles).

Según sexo

El ingreso promedio mensual de los hombres se ubicó en 1628,3 soles y de las mujeres en 1380,1 soles; es decir, las mujeres ganan el 84,8% del ingreso de los hombres.

Comparado con similar trimestre móvil del año anterior, el ingreso promedio de los hombres disminuyó en 16,7% (327,4 soles) y en 0,9% (13,1 soles) en las mujeres.

Según edad

El ingreso disminuyó en todos los grupos de edad. Así, decreció en 13,6% (241,5 soles) en el grupo de 25 a 44 años, en 10,4% (198,4 soles) entre los de 45 y más años y 7,2% (74,0 soles) en los jóvenes de 14 a 24 años.

GRÁFICO Nº 15

Lima Metropolitana: Ingreso promedio mensual según sexo

Trimestre móvil: Mayo-Junio-Julio 2020

(Soles)

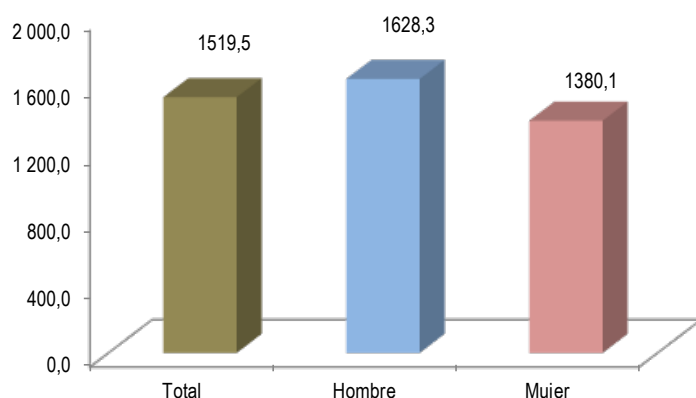

Fuente: Instituto Nacional de Estadística e Informática - Encuesta Permanente de Empleo.

8.1 Ingreso promedio proveniente del trabajo según nivel de educación y ramas de actividad

CUADRO Nº 25

Lima Metropolitana: Ingreso promedio mensual, según nivel de educación

Trimestre móvil: May-Jun-Jul 2019 y May-Jun-Jul 2020
(Soles, variación absoluta y porcentual)

Nivel de educación	May-Jun-Jul 2019	May-Jun-Jul 2020	Variación	
			Absoluta (Soles)	Porcentual (%)
Total	1 699,6	1 519,5	- 180,1	- 10,6
Primaria 1/	1 053,6	870,2	- 183,4	- 17,4
Secundaria	1 251,6	1 037,8	- 213,8	- 17,1
Superior no universitaria	1 570,3	1 348,0	- 222,3	- 14,2
Superior universitaria	2 778,6	2 490,3	- 288,3	- 10,4

1/ Incluye Inicial y Sin nivel.

Fuente: Instituto Nacional de Estadística e Informática -Encuesta Permanente de Empleo.

Según nivel de educación alcanzado

El ingreso promedio mensual disminuyó en 17,4% (183,4 soles) entre los ocupados con educación primaria o menor nivel educativo, en 17,1% (213,8 soles) entre los que tienen educación secundaria, en 14,2% (222,3 soles) entre los que lograron estudiar superior no universitaria y en 10,4% (288,3 soles) en la población con estudios universitarios.

Los ingresos más altos son obtenidos por la población con educación universitaria, que gana 2,9 veces más que los ocupados con educación primaria o menor nivel educativo, 2,4 veces más que el ingreso de la población con secundaria y 1,8 veces más que el ingreso de un trabajador con educación superior no universitaria.

CUADRO Nº 26

Lima Metropolitana: Ingreso promedio mensual, según ramas de actividad

Trimestre móvil: May-Jun-Jul 2019 y May-Jun-Jul 2020
(Soles, variación absoluta y porcentual)

Ramas de actividad	May-Jun-Jul 2019	May-Jun-Jul 2020	Variación	
			Absoluta (Soles)	Porcentual (%)
Total	1 699,6	1 519,5	- 180,1	- 10,6
Manufactura	1 483,8	1 414,9	- 68,9	- 4,6
Construcción	1 928,3	1 382,1	- 546,2	- 28,3
Comercio	1 331,2	1 013,0	- 318,2	- 23,9
Servicios	1 797,4	1 723,1	- 74,3	- 4,1

Fuente: Instituto Nacional de Estadística e Informática -Encuesta Permanente de Empleo.

Según ramas de actividad

El ingreso promedio mensual proveniente del trabajo disminuyó entre los ocupados que realizan actividades en el sector Construcción en 28,3% (546,2 soles), seguido por Comercio que se redujo en 23,9% (318,2 soles), Manufactura en 4,6% (68,9 soles) y Servicios en 4,1% (74,3 soles).

El mayor ingreso promedio mensual se registró en Servicios con 1723,1 soles; mientras que, el menor ingreso se dio en Comercio con 1013,0 soles.

8.2 Masa salarial proveniente del trabajo

GRÁFICO N° 16

Lima Metropolitana: Variación porcentual de la masa salarial, según trimestres móviles, 2014-2020 (Porcentaje)

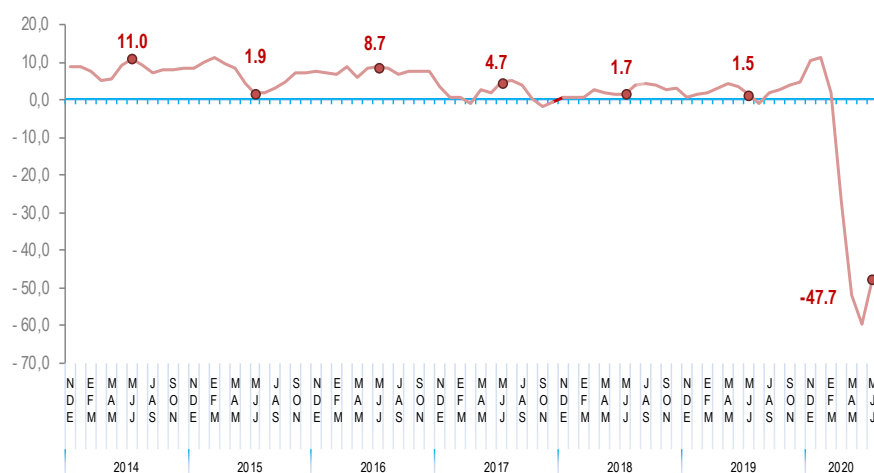

Fuente: Instituto Nacional de Estadística e Informática - Encuesta Permanente de Empleo.

Masa salarial

En el trimestre móvil mayo-junio-julio 2020, la masa salarial proveniente del trabajo en Lima Metropolitana tuvo una variación negativa de 47,7%, comparado con similar trimestre del año pasado.

La masa salarial es la suma de los ingresos por trabajo del hogar, es decir, es el total de remuneraciones acumuladas de los trabajadores dependientes e independientes en su actividad principal y/o secundaria, durante un período de 3 meses (trimestre móvil).

ANEXO ESTADÍSTICO

Cuadro N° 01
Lima Metropolitana: Población en edad de trabajar por condición de actividad
 Trimestre móvil: Noviembre-Diciembre 14-Enero 15 - Mayo-Junio-Julio 20
 (Miles de personas)

Año/ Trimestre móvil	Condición de actividad				
	Población en Edad de Trabajar (PET)	Población Económicamente Activa (PEA)	Población Económicamente No Activa (No PEA)		
2015					
Nov-Dic14-Ene15	7 281,5	4 950,1	2 331,4		
Dic14-Ene-Feb15	7 292,4	4 968,8	2 323,7		
Ene-Feb-Mar	7 303,4	5 000,2	2 303,1		
Feb-Mar-Abr	7 314,3	4 996,6	2 317,7		
Mar-Abr-May	7 325,3	4 980,9	2 344,4		
Abr-May-Jun	7 336,3	4 977,9	2 358,4		
May-Jun-Jul	7 347,3	4 993,8	2 353,5		
Jun-Jul-Ago	7 358,3	4 984,0	2 374,3		
Jul-Ago-Sept	7 380,4	4 996,5	2 383,9		
Ago-Sept-Oct	7 385,9	5 036,8	2 349,1		
Sept-Oct-Nov	7 391,5	5 090,7	2 300,8		
Oct-Nov-Dic	7 402,6	5 108,1	2 294,5		
2016					
Nov-Dic15-Ene16	7 413,7	5 088,2	2 325,5		
Dic15-Ene-Feb16	7 424,8	5 112,3	2 312,4		
Ene-Feb-Mar	7 435,9	5 130,2	2 305,8		
Feb-Mar-Abr	7 447,1	5 167,8	2 279,3		
Mar-Abr-May	7 458,3	5 126,3	2 331,9		
Abr-May-Jun	7 469,4	5 104,7	2 364,8		
May-Jun-Jul	7 479,6	5 088,1	2 391,4		
Jun-Jul-Ago	7 491,9	5 080,2	2 411,7		
Jul-Ago-Sept	7 503,1	5 066,0	2 437,1		
Ago-Sept-Oct	7 514,4	5 099,8	2 414,6		
Sept-Oct-Nov	7 534,6	5 126,4	2 408,2		
Oct-Nov-Dic	7 539,0	5 198,1	2 340,9		
2017					
Nov-Dic16-Ene17	7 543,3	5 206,2	2 337,1		
Dic16-Ene-Feb17	7 552,3	5 208,0	2 344,3		
Ene-Feb-Mar	7 560,7	5 186,2	2 374,5		
Feb-Mar-Abr	7 569,4	5 185,1	2 384,3		
Mar-Abr-May	7 578,4	5 150,2	2 428,2		
Abr-May-Jun	7 587,1	5 171,2	2 415,9		
May-Jun-Jul	7 596,1	5 192,2	2 403,8		
Jun-Jul-Ago	7 604,7	5 251,0	2 353,7		
Jul-Ago-Sept	7 613,7	5 230,3	2 383,4		
Ago-Sept-Oct	7 622,7	5 194,1	2 428,6		
Sept-Oct-Nov	7 631,4	5 188,6	2 442,8		
Oct-Nov-Dic	7 640,4	5 241,6	2 398,8		
2018					
Nov-Dic17-Ene18	7 649,1	5 235,3	2 413,7		
Dic17-Ene-Feb18	7 658,1	5 252,0	2 406,0		
Ene-Feb-Mar	7 666,5	5 221,2	2 445,3		
Feb-Mar-Abr	7 675,2	5 237,2	2 438,0		
Mar-Abr-May	7 684,1	5 201,3	2 482,8		
Abr-May-Jun	7 692,8	5 182,3	2 510,5		
May-Jun-Jul	7 701,8	5 215,3	2 486,5		
Jun-Jul-Ago	7 710,5	5 239,2	2 471,4		
Jul-Ago-Sept	7 719,5	5 239,5	2 480,0		
Ago-Sept-Oct	7 728,5	5 225,7	2 502,8		
Sept-Oct-Nov	7 737,2	5 283,6	2 453,5		
Oct-Nov-Dic	7 746,2	5 307,6	2 438,5		
2019					
Nov-Dic18-Ene19	7 754,9	5 276,2	2 478,7		
Dic18-Ene-Feb19	7 763,8	5 253,3	2 510,5		
Ene-Feb-Mar	7 772,2	5 258,7	2 513,6		
Feb-Mar-Abr	7 780,9	5 256,9	2 524,0		
Mar-Abr-May	7 789,9	5 217,7	2 572,2		
Abr-May-Jun	7 798,6	5 226,8	2 571,9		
May-Jun-Jul	7 807,6	5 221,7	2 585,9		
Jun-Jul-Ago	7 816,3	5 237,3	2 579,0		
Jul-Ago-Sept	7 825,3	5 228,0	2 597,2		
Ago-Sept-Oct	7 834,3	5 269,8	2 564,5		
Sept-Oct-Nov	7 843,0	5 296,9	2 546,0		
Oct-Nov-Dic	7 851,9	5 340,7	2 511,3		
2020					
Nov-Dic19-Ene20	7 862,2	5 378,3	2 483,9		
Dic19-Ene-Feb20	7 869,5	5 377,7	2 491,8		
Ene-Feb-Mar	7 878,3	5 230,3	2 648,0		
Feb-Mar-Abr	7 885,9	4 015,6	3 870,3		
Mar-Abr-May	7 895,2	2 934,3	4 960,8		
Abr-May-Jun	7 903,4	2 625,3	5 278,1		
May-Jun-Jul	7 911,3	3 510,0	4 401,3		
Variación porcentual					
Respecto a similar Trim. del año anterior	1,3	-32,8	+++	70,2	+++

Nota: En los cuadros que se adjuntan en el presente informe técnico se incorporan los símbolos de + que indican los tests de diferencia del trimestre analizado respecto a similar trimestre del año anterior (+). Un + significa diferencia significativa al 10%. Dos ++ diferencia significativa al 5%. Tres +++ diferencia significativa al 1%.

Fuente: Instituto Nacional de Estadística e Informática -Encuesta Permanente de Empleo.

Cuadro N° 02
Lima Metropolitana: Población económicamente activa por sexo y grupos de edad
 Trimestre móvil: Noviembre-Diciembre 14-Enero 15 - Mayo-Junio-Julio 20
 (Miles de personas)

Año/ Trimestre móvil	Total	Sexo		Grupos de edad		
		Hombre	Mujer	14 a 24	25 a 44	45 y más
2015						
Nov-Dic14-Ene15	4 950,1	2 688,6	2 261,5	1 119,7	2 628,4	1 202,1
Dic14-Ene-Feb15	4 968,8	2 692,1	2 276,7	1 148,8	2 628,6	1 191,3
Ene-Feb-Mar	5 000,2	2 706,7	2 293,5	1 166,8	2 634,6	1 198,8
Feb-Mar-Abr	4 996,6	2 694,7	2 301,9	1 138,1	2 659,5	1 199,0
Mar-Abr-May	4 980,9	2 702,6	2 278,3	1 092,2	2 689,0	1 199,7
Abr-May-Jun	4 977,9	2 692,1	2 285,8	1 082,9	2 681,8	1 213,2
May-Jun-Jul	4 993,8	2 719,5	2 274,2	1 089,8	2 672,8	1 231,2
Jun-Jul-Ago	4 984,0	2 706,1	2 278,0	1 084,6	2 658,5	1 240,9
Jul-Ago-Sept	4 996,5	2 722,3	2 274,2	1 084,5	2 686,9	1 225,1
Ago-Sept-Oct	5 036,8	2 730,3	2 306,5	1 092,5	2 703,1	1 241,3
Sept-Oct-Nov	5 090,7	2 757,0	2 333,7	1 116,4	2 731,4	1 242,9
Oct-Nov-Dic	5 108,1	2 781,4	2 326,7	1 139,9	2 725,3	1 242,9
2016						
Nov-Dic15-Ene16	5 088,2	2 788,4	2 299,8	1 148,9	2 713,7	1 225,6
Dic15-Ene-Feb16	5 112,3	2 811,0	2 301,3	1 177,2	2 700,3	1 234,9
Ene-Feb-Mar	5 130,2	2 818,1	2 312,0	1 187,4	2 704,8	1 237,9
Feb-Mar-Abr	5 167,8	2 821,2	2 346,6	1 185,4	2 736,7	1 245,7
Mar-Abr-May	5 126,3	2 800,8	2 325,5	1 159,1	2 724,6	1 242,6
Abr-May-Jun	5 104,7	2 786,6	2 318,1	1 135,8	2 724,9	1 244,0
May-Jun-Jul	5 088,1	2 787,1	2 301,0	1 122,0	2 713,8	1 252,4
Jun-Jul-Ago	5 080,2	2 782,2	2 298,0	1 115,2	2 716,3	1 248,7
Jul-Ago-Sept	5 066,0	2 772,4	2 293,5	1 127,1	2 704,4	1 234,4
Ago-Sept-Oct	5 099,8	2 774,7	2 325,1	1 117,6	2 725,7	1 256,6
Sept-Oct-Nov	5 126,4	2 778,4	2 348,0	1 114,4	2 734,8	1 277,2
Oct-Nov-Dic	5 198,1	2 814,1	2 384,0	1 142,0	2 752,5	1 303,5
2017						
Nov-Dic16-Ene17	5 206,2	2 837,8	2 368,4	1 193,9	2 724,8	1 287,4
Dic16-Ene-Feb17	5 208,0	2 853,5	2 354,6	1 205,8	2 728,0	1 274,2
Ene-Feb-Mar	5 186,2	2 837,8	2 348,4	1 202,1	2 710,2	1 274,0
Feb-Mar-Abr	5 185,1	2 827,2	2 357,9	1 168,2	2 732,6	1 284,3
Mar-Abr-May	5 150,2	2 811,3	2 338,8	1 124,2	2 735,8	1 290,2
Abr-May-Jun	5 171,2	2 826,6	2 344,5	1 133,0	2 747,2	1 290,9
May-Jun-Jul	5 192,2	2 825,6	2 366,6	1 135,5	2 748,9	1 307,9
Jun-Jul-Ago	5 251,0	2 825,7	2 425,4	1 172,6	2 748,7	1 329,7
Jul-Ago-Sept	5 230,3	2 799,9	2 430,4	1 139,9	2 754,2	1 336,2
Ago-Sept-Oct	5 194,1	2 795,2	2 398,9	1 107,1	2 744,2	1 342,8
Sept-Oct-Nov	5 188,6	2 794,1	2 394,5	1 080,8	2 740,3	1 367,5
Oct-Nov-Dic	5 241,6	2 819,2	2 422,4	1 099,4	2 745,8	1 396,3
2018						
Nov-Dic17-Ene18	5 235,3	2 822,5	2 412,9	1 141,7	2 712,8	1 380,9
Dic17-Ene-Feb18	5 252,0	2 844,3	2 407,7	1 187,9	2 693,7	1 370,4
Ene-Feb-Mar	5 221,2	2 824,7	2 396,5	1 169,4	2 682,7	1 369,1
Feb-Mar-Abr	5 237,2	2 818,3	2 418,9	1 131,0	2 708,3	1 398,0
Mar-Abr-May	5 201,3	2 796,0	2 405,3	1 073,5	2 721,2	1 406,5
Abr-May-Jun	5 182,3	2 813,7	2 368,6	1 041,7	2 712,2	1 428,4
May-Jun-Jul	5 215,3	2 824,0	2 391,3	1 059,2	2 718,5	1 437,6
Jun-Jul-Ago	5 239,2	2 830,1	2 409,0	1 066,2	2 732,2	1 440,7
Jul-Ago-Sept	5 239,5	2 823,6	2 415,9	1 054,9	2 742,1	1 442,5
Ago-Sept-Oct	5 225,7	2 830,7	2 395,0	1 030,0	2 731,0	1 464,7
Sept-Oct-Nov	5 283,6	2 846,3	2 437,4	1 047,4	2 735,1	1 501,1
Oct-Nov-Dic	5 307,6	2 846,2	2 461,4	1 053,6	2 739,6	1 514,5
2019						
Nov-Dic18-Ene19	5 276,2	2 836,3	2 439,8	1 069,9	2 721,2	1 485,1
Dic18-Ene-Feb19	5 253,3	2 847,2	2 406,2	1 078,8	2 695,3	1 479,1
Ene-Feb-Mar	5 258,7	2 847,4	2 411,3	1 087,4	2 692,5	1 478,8
Feb-Mar-Abr	5 256,9	2 840,7	2 416,2	1 035,3	2 702,5	1 519,1
Mar-Abr-May	5 217,7	2 799,7	2 418,0	969,9	2 728,3	1 519,5
Abr-May-Jun	5 226,8	2 814,7	2 412,1	950,3	2 735,6	1 540,9
May-Jun-Jul	5 221,7	2 791,7	2 430,0	936,9	2 751,6	1 533,2
Jun-Jul-Ago	5 237,3	2 810,0	2 427,2	951,2	2 739,7	1 546,3
Jul-Ago-Sept	5 228,0	2 796,3	2 431,7	952,6	2 735,2	1 540,2
Ago-Sept-Oct	5 269,8	2 830,4	2 439,3	957,1	2 741,0	1 571,6
Sept-Oct-Nov	5 296,9	2 836,2	2 460,7	964,0	2 748,8	1 584,2
Oct-Nov-Dic	5 340,7	2 844,4	2 496,3	979,5	2 752,6	1 608,6
2020						
Nov-Dic19-Ene20	5 378,3	2 872,2	2 506,1	1 044,1	2 735,7	1 598,4
Dic19-Ene-Feb20	5 377,7	2 893,5	2 484,2	1 061,2	2 705,2	1 611,3
Ene-Feb-Mar	5 230,3	2 849,4	2 380,9	1 048,2	2 605,5	1 576,6
Feb-Mar-Abr	4 015,6	2 201,9	1 813,7	747,1	2 053,5	1 215,0
Mar-Abr-May	2 934,3	1 620,2	1 314,2	512,4	1 556,9	865,0
Abr-May-Jun	2 625,3	1 473,4	1 151,8	390,3	1 468,3	766,7
May-Jun-Jul	3 510,0	1 966,7	1 543,3	565,8	1 953,1	991,1
Variación porcentual						
Respecto a similar Trim. del año anterior	-32,8 +++	-29,6 +++	-36,5 +++	-39,6 +++	-29,0 +++	-35,4 +++

Fuente: Instituto Nacional de Estadística e Informática -Encuesta Permanente de Empleo.

Cuadro N° 03
Lima Metropolitana: Población económicamente activa por nivel de educación alcanzado
 Trimestre móvil: Noviembre-Diciembre 14-Enero 15 - Mayo-Junio-Julio 20
 (Miles de personas)

Año/ Trimestre móvil	Total	Primaria 1/	Secundaria	Superior No Univers.	Superior Univers.
2015					
Nov-Dic14-Ene15	4 950,1	401,3	2 326,7	986,2	1 235,9
Dic14-Ene-Feb15	4 968,8	382,0	2 356,5	980,6	1 249,8
Ene-Feb-Mar	5 000,2	377,7	2 347,5	1 031,0	1 244,0
Feb-Mar-Abr	4 996,6	369,0	2 390,9	1 007,8	1 228,9
Mar-Abr-May	4 980,9	385,8	2 403,9	1 003,9	1 187,3
Abr-May-Jun	4 977,9	391,2	2 438,4	972,7	1 175,6
May-Jun-Jul	4 993,8	391,4	2 407,7	973,2	1 221,5
Jun-Jul-Ago	4 984,0	383,4	2 424,7	959,8	1 216,1
Jul-Ago-Sept	4 996,5	375,3	2 470,5	900,9	1 249,7
Ago-Sept-Oct	5 036,8	394,1	2 492,4	872,1	1 278,2
Sept-Oct-Nov	5 090,7	399,5	2 507,9	876,5	1 306,8
Oct-Nov-Dic	5 108,1	399,2	2 499,9	924,4	1 284,5
2016					
Nov-Dic15-Ene16	5 088,2	396,0	2 503,9	911,0	1 277,3
Dic15-Ene-Feb16	5 112,3	384,2	2 528,2	911,5	1 288,4
Ene-Feb-Mar	5 130,2	394,7	2 504,7	930,7	1 300,1
Feb-Mar-Abr	5 167,8	387,4	2 490,3	964,8	1 325,3
Mar-Abr-May	5 126,3	388,1	2 392,6	987,6	1 358,0
Abr-May-Jun	5 104,7	381,6	2 370,8	972,1	1 380,2
May-Jun-Jul	5 088,1	372,8	2 330,8	1 008,1	1 376,5
Jun-Jul-Ago	5 080,2	378,3	2 352,3	1 002,6	1 346,9
Jul-Ago-Sept	5 066,0	379,9	2 341,6	1 009,2	1 335,3
Ago-Sept-Oct	5 099,8	391,4	2 402,8	982,8	1 322,9
Sept-Oct-Nov	5 126,4	398,4	2 420,2	965,2	1 342,6
Oct-Nov-Dic	5 198,1	411,2	2 460,5	966,4	1 359,9
2017					
Nov-Dic16-Ene17	5 206,2	408,6	2 497,0	959,5	1 341,1
Dic16-Ene-Feb17	5 208,0	401,1	2 504,0	970,1	1 332,9
Ene-Feb-Mar	5 186,2	399,3	2 497,4	947,3	1 342,2
Feb-Mar-Abr	5 185,1	390,1	2 495,1	975,2	1 324,7
Mar-Abr-May	5 150,2	379,7	2 478,1	983,5	1 309,0
Abr-May-Jun	5 171,2	384,1	2 488,3	991,6	1 307,1
May-Jun-Jul	5 192,2	374,1	2 470,0	980,1	1 368,1
Jun-Jul-Ago	5 251,0	375,7	2 472,3	999,0	1 404,1
Jul-Ago-Sept	5 230,3	360,5	2 496,0	1 016,7	1 357,2
Ago-Sept-Oct	5 194,1	378,7	2 490,8	1 019,5	1 305,0
Sept-Oct-Nov	5 188,6	391,3	2 481,6	1 010,3	1 305,5
Oct-Nov-Dic	5 241,6	400,6	2 501,8	1 008,0	1 331,2
2018					
Nov-Dic17-Ene18	5 235,3	413,9	2 514,6	992,5	1 314,3
Dic17-Ene-Feb18	5 252,0	414,9	2 576,1	967,5	1 293,5
Ene-Feb-Mar	5 221,2	429,5	2 536,6	943,8	1 311,3
Feb-Mar-Abr	5 237,2	424,1	2 508,8	978,1	1 326,3
Mar-Abr-May	5 201,3	425,1	2 496,5	956,1	1 323,6
Abr-May-Jun	5 182,3	418,5	2 517,2	948,3	1 298,3
May-Jun-Jul	5 215,3	410,3	2 555,2	911,6	1 338,2
Jun-Jul-Ago	5 239,2	394,5	2 517,5	934,5	1 392,7
Jul-Ago-Sept	5 239,5	381,9	2 538,7	942,5	1 376,5
Ago-Sept-Oct	5 225,7	386,1	2 552,5	949,8	1 337,2
Sept-Oct-Nov	5 283,6	397,9	2 575,1	976,0	1 334,6
Oct-Nov-Dic	5 307,6	389,6	2 569,7	995,6	1 352,7
2019					
Nov-Dic18-Ene19	5 276,2	401,1	2 548,4	983,7	1 343,0
Dic18-Ene-Feb19	5 253,3	408,8	2 584,5	967,8	1 292,2
Ene-Feb-Mar	5 258,7	444,9	2 570,0	953,3	1 290,4
Feb-Mar-Abr	5 256,9	427,3	2 514,6	973,1	1 341,9
Mar-Abr-May	5 217,7	411,7	2 494,5	958,1	1 353,4
Abr-May-Jun	5 226,8	394,5	2 493,0	954,8	1 384,5
May-Jun-Jul	5 221,7	379,1	2 506,1	963,8	1 372,7
Jun-Jul-Ago	5 237,3	389,1	2 482,8	950,1	1 415,3
Jul-Ago-Sept	5 228,0	403,6	2 467,8	943,4	1 413,2
Ago-Sept-Oct	5 269,8	420,1	2 501,8	961,3	1 386,5
Sept-Oct-Nov	5 296,9	424,1	2 513,8	987,0	1 372,1
Oct-Nov-Dic	5 340,7	388,5	2 526,8	1 020,5	1 404,9
2020					
Nov-Dic19-Ene20	5 378,3	383,1	2 551,6	998,0	1 445,7
Dic19-Ene-Feb20	5 377,7	390,2	2 538,6	1 009,0	1 439,9
Ene-Feb-Mar	5 230,3	400,3	2 485,8	952,5	1 391,7
Feb-Mar-Abr	4 015,6	306,3	1 843,1	731,9	1 134,3
Mar-Abr-May	2 934,3	197,3	1 300,3	536,6	900,1
Abr-May-Jun	2 625,3	153,1	1 152,3	496,9	823,1
May-Jun-Jul	3 510,0	194,0	1 634,0	657,5	1 024,4
Variación porcentual					
Respecto a similar Trim. del año anterior	-32,8 +++	-48,8 +++	-34,8 +++	-31,8 +++	-25,4 +++

1/ Incluye Inicial y Sin nivel.

Fuente: Instituto Nacional de Estadística e Informática -Encuesta Permanente de Empleo.

Cuadro N° 04
Lima Metropolitana: Población económicamente no activa por sexo y grupos de edad
 Trimestre móvil: Noviembre-Diciembre 14-Enero 15 - Mayo-Junio-Julio 20
 (Miles de personas)

Año/ Trimestre móvil	Total	Sexo		Grupos de edad		
		Hombre	Mujer	14 a 24	25 a 44	45 y más
2015						
Nov-Dic14-Ene15	2 331,4	827,8	1 503,6	1 145,5	457,1	728,7
Dic14-Ene-Feb15	2 323,7	829,6	1 494,1	1 119,8	461,5	742,4
Ene-Feb-Mar	2 303,1	820,2	1 482,9	1 105,2	460,2	737,8
Feb-Mar-Abr	2 317,7	837,5	1 480,2	1 137,3	439,9	740,5
Mar-Abr-May	2 344,4	834,9	1 509,5	1 186,7	415,0	742,7
Abr-May-Jun	2 358,4	850,7	1 507,6	1 199,4	426,9	732,1
May-Jun-Jul	2 353,5	828,6	1 524,9	1 195,9	440,6	717,1
Jun-Jul-Ago	2 374,3	847,4	1 526,9	1 204,5	459,5	710,3
Jul-Ago-Sept	2 383,9	841,9	1 542,1	1 211,5	440,6	731,9
Ago-Sept-Oct	2 349,1	836,5	1 512,6	1 205,2	426,7	717,2
Sept-Oct-Nov	2 300,8	812,5	1 488,3	1 183,0	400,7	717,0
Oct-Nov-Dic	2 294,5	793,5	1 501,1	1 163,0	411,5	720,0
2016						
Nov-Dic15-Ene16	2 325,5	791,8	1 533,7	1 157,5	427,8	740,2
Dic15-Ene-Feb16	2 312,4	774,5	1 537,9	1 132,6	446,0	733,9
Ene-Feb-Mar	2 305,8	772,8	1 532,9	1 125,8	446,1	733,8
Feb-Mar-Abr	2 279,3	775,2	1 504,1	1 131,3	419,0	729,0
Mar-Abr-May	2 331,9	800,9	1 531,0	1 161,1	435,8	735,0
Abr-May-Jun	2 364,8	820,6	1 544,2	1 187,9	440,2	736,7
May-Jun-Jul	2 391,4	826,2	1 565,2	1 204,0	450,7	736,7
Jun-Jul-Ago	2 411,7	835,8	1 575,9	1 215,5	458,3	737,9
Jul-Ago-Sept	2 437,1	850,9	1 586,2	1 207,0	475,0	755,2
Ago-Sept-Oct	2 414,6	854,1	1 560,4	1 220,1	458,5	736,0
Sept-Oct-Nov	2 408,2	859,1	1 549,2	1 220,9	453,9	733,5
Oct-Nov-Dic	2 340,9	825,0	1 515,9	1 190,3	436,1	714,5
2017						
Nov-Dic16-Ene17	2 337,1	802,9	1 534,3	1 135,6	463,6	737,9
Dic16-Ene-Feb17	2 344,3	790,4	1 553,9	1 117,8	460,2	766,3
Ene-Feb-Mar	2 374,5	809,1	1 565,4	1 116,0	477,8	780,6
Feb-Mar-Abr	2 384,3	822,8	1 561,6	1 144,2	455,1	785,1
Mar-Abr-May	2 428,2	841,9	1 586,4	1 182,3	451,6	794,3
Abr-May-Jun	2 415,9	829,7	1 586,2	1 167,7	440,0	808,2
May-Jun-Jul	2 403,8	833,9	1 569,9	1 159,3	438,0	806,4
Jun-Jul-Ago	2 353,7	837,0	1 516,7	1 116,5	438,0	799,3
Jul-Ago-Sept	2 383,4	866,0	1 517,4	1 143,2	432,3	807,9
Ago-Sept-Oct	2 428,6	873,9	1 554,7	1 170,2	441,9	816,5
Sept-Oct-Nov	2 442,8	878,1	1 564,7	1 190,8	445,6	806,4
Oct-Nov-Dic	2 398,8	856,2	1 542,6	1 166,2	439,9	792,8
2018						
Nov-Dic17-Ene18	2 413,7	856,1	1 557,7	1 118,2	472,7	822,9
Dic17-Ene-Feb18	2 406,0	837,5	1 568,6	1 066,1	491,4	848,5
Ene-Feb-Mar	2 445,3	860,1	1 585,2	1 079,0	502,2	864,0
Feb-Mar-Abr	2 438,0	869,6	1 568,4	1 111,8	476,4	849,8
Mar-Abr-May	2 482,8	895,2	1 587,7	1 163,3	463,2	856,4
Abr-May-Jun	2 510,5	880,6	1 630,0	1 189,4	471,9	849,2
May-Jun-Jul	2 486,5	873,5	1 613,0	1 166,0	465,4	855,2
Jun-Jul-Ago	2 471,4	870,4	1 600,9	1 153,2	451,4	866,7
Jul-Ago-Sept	2 480,0	880,2	1 599,8	1 158,6	441,3	880,0
Ago-Sept-Oct	2 502,8	876,3	1 626,5	1 177,6	452,2	873,0
Sept-Oct-Nov	2 453,5	863,9	1 589,7	1 154,5	447,8	851,2
Oct-Nov-Dic	2 438,5	867,2	1 571,4	1 142,4	443,1	853,0
2019						
Nov-Dic18-Ene19	2 478,7	880,2	1 598,5	1 120,4	461,2	897,1
Dic18-Ene-Feb19	2 510,5	872,5	1 638,0	1 105,5	486,8	918,2
Ene-Feb-Mar	2 513,6	875,3	1 638,2	1 091,5	489,4	932,7
Feb-Mar-Abr	2 524,0	885,2	1 638,9	1 137,8	479,2	907,1
Mar-Abr-May	2 572,2	929,4	1 642,9	1 197,3	453,1	921,8
Abr-May-Jun	2 571,9	917,5	1 654,4	1 211,2	445,6	915,0
May-Jun-Jul	2 585,9	943,7	1 642,2	1 218,7	429,3	938,0
Jun-Jul-Ago	2 579,0	928,5	1 650,6	1 198,6	440,9	939,5
Jul-Ago-Sept	2 597,2	945,4	1 651,8	1 191,3	445,2	960,8
Ago-Sept-Oct	2 564,5	914,5	1 650,0	1 180,9	439,1	944,5
Sept-Oct-Nov	2 546,0	911,8	1 634,2	1 168,3	431,1	946,6
Oct-Nov-Dic	2 511,3	906,9	1 604,4	1 146,9	427,0	937,4
2020						
Nov-Dic19-Ene20	2 483,9	883,1	1 600,8	1 077,4	444,6	961,9
Dic19-Ene-Feb20	2 491,8	864,5	1 627,3	1 055,5	475,1	961,2
Ene-Feb-Mar	2 648,0	912,3	1 735,7	1 064,4	575,7	1 007,9
Feb-Mar-Abr	3 870,3	1 562,8	2 307,5	1 361,2	1 127,9	1 381,1
Mar-Abr-May	4 960,8	2 148,4	2 812,4	1 591,9	1 625,5	1 743,5
Abr-May-Jun	5 278,1	2 298,5	2 979,6	1 709,8	1 714,6	1 853,7
May-Jun-Jul	4 401,3	1 808,5	2 592,8	1 530,0	1 230,2	1 641,1
Variación porcentual						
Respecto a similar Trim. del año anterior	70,2 +++	91,6 +++	57,9 +++	25,5 +++	186,6 +++	75,0 +++

Fuente: Instituto Nacional de Estadística e Informática -Encuesta Permanente de Empleo.

Cuadro N° 05
Lima Metropolitana: Población económicamente no activa por nivel de educación alcanzado
 Trimestre móvil: Noviembre-Diciembre 14-Enero 15 - Mayo-Junio-Julio 20
 (Miles de personas)

Año/ Trimestre móvil	Total	Primaria 1/	Secundaria	Superior No Univers.	Superior Univers.
2015					
Nov-Dic14-Ene15	2 331,4	355,8	1 317,5	233,3	424,9
Dic14-Ene-Feb15	2 323,7	345,2	1 308,1	242,5	427,9
Ene-Feb-Mar	2 303,1	350,2	1 313,0	232,3	407,7
Feb-Mar-Abr	2 317,7	350,4	1 332,6	227,5	407,3
Mar-Abr-May	2 344,4	363,7	1 356,6	226,7	397,4
Abr-May-Jun	2 358,4	367,0	1 376,3	218,5	396,6
May-Jun-Jul	2 353,5	367,8	1 393,0	199,9	392,9
Jun-Jul-Ago	2 374,3	373,5	1 400,0	200,5	400,2
Jul-Ago-Sept	2 383,9	372,0	1 431,4	207,1	373,4
Ago-Sept-Oct	2 349,1	361,7	1 434,0	198,8	354,6
Sept-Oct-Nov	2 300,8	350,9	1 399,7	187,3	362,8
Oct-Nov-Dic	2 294,5	348,9	1 378,9	189,3	377,4
2016					
Nov-Dic15-Ene16	2 325,5	343,1	1 405,0	191,7	385,6
Dic15-Ene-Feb16	2 312,4	333,9	1 401,8	190,1	386,7
Ene-Feb-Mar	2 305,8	339,8	1 376,4	192,6	397,1
Feb-Mar-Abr	2 279,3	335,0	1 359,5	187,1	397,7
Mar-Abr-May	2 331,9	344,7	1 403,2	188,4	395,6
Abr-May-Jun	2 364,8	357,3	1 415,1	187,5	404,9
May-Jun-Jul	2 391,4	369,0	1 412,9	199,8	409,7
Jun-Jul-Ago	2 411,7	372,7	1 391,6	208,7	438,6
Jul-Ago-Sept	2 437,1	369,1	1 408,4	217,7	442,0
Ago-Sept-Oct	2 414,6	365,8	1 400,4	210,3	438,1
Sept-Oct-Nov	2 408,2	368,6	1 411,8	204,6	423,2
Oct-Nov-Dic	2 340,9	362,8	1 375,8	196,4	405,9
2017					
Nov-Dic16-Ene17	2 337,1	350,7	1 369,8	207,1	409,5
Dic16-Ene-Feb17	2 344,3	342,0	1 372,3	216,1	413,8
Ene-Feb-Mar	2 374,5	352,1	1 393,2	215,9	413,4
Feb-Mar-Abr	2 384,3	359,6	1 374,7	216,1	434,0
Mar-Abr-May	2 428,2	378,6	1 393,6	216,7	439,4
Abr-May-Jun	2 415,9	384,9	1 381,1	217,2	432,7
May-Jun-Jul	2 403,8	385,4	1 387,2	207,9	423,2
Jun-Jul-Ago	2 353,7	380,6	1 375,3	202,0	395,9
Jul-Ago-Sept	2 383,4	379,4	1 392,6	206,5	405,0
Ago-Sept-Oct	2 428,6	392,6	1 402,5	208,8	424,8
Sept-Oct-Nov	2 442,8	384,3	1 412,7	214,9	430,8
Oct-Nov-Dic	2 398,8	361,5	1 396,5	207,1	433,7
2018					
Nov-Dic17-Ene18	2 413,7	367,6	1 412,5	223,3	410,3
Dic17-Ene-Feb18	2 406,0	369,8	1 397,7	226,4	412,1
Ene-Feb-Mar	2 445,3	389,0	1 408,3	234,7	413,3
Feb-Mar-Abr	2 438,0	378,2	1 419,2	224,8	415,8
Mar-Abr-May	2 482,8	378,5	1 449,3	226,9	428,2
Abr-May-Jun	2 510,5	371,3	1 476,1	210,7	452,4
May-Jun-Jul	2 486,5	373,8	1 444,1	219,0	449,6
Jun-Jul-Ago	2 471,4	384,6	1 424,6	213,0	449,2
Jul-Ago-Sept	2 480,0	391,6	1 427,4	232,9	428,0
Ago-Sept-Oct	2 502,8	393,3	1 433,4	237,8	438,3
Sept-Oct-Nov	2 453,5	388,2	1 402,1	239,9	423,3
Oct-Nov-Dic	2 438,5	391,9	1 388,5	239,6	418,6
2019					
Nov-Dic18-Ene19	2 478,7	404,4	1 419,8	245,6	408,9
Dic18-Ene-Feb19	2 510,5	410,7	1 453,4	236,1	410,4
Ene-Feb-Mar	2 513,6	396,8	1 456,5	231,7	428,6
Feb-Mar-Abr	2 524,0	369,8	1 466,3	218,3	469,6
Mar-Abr-May	2 572,2	372,4	1 466,9	236,8	496,1
Abr-May-Jun	2 571,9	377,8	1 480,0	238,1	475,9
May-Jun-Jul	2 585,9	397,9	1 480,6	244,3	463,1
Jun-Jul-Ago	2 579,0	401,1	1 498,5	238,3	441,2
Jul-Ago-Sept	2 597,2	407,1	1 485,7	237,9	466,5
Ago-Sept-Oct	2 564,5	403,0	1 478,6	246,7	436,2
Sept-Oct-Nov	2 546,0	411,3	1 454,1	236,7	443,9
Oct-Nov-Dic	2 511,3	409,9	1 421,8	239,2	440,4
2020					
Nov-Dic19-Ene20	2 483,9	418,4	1 385,6	219,7	460,1
Dic19-Ene-Feb20	2 491,8	406,5	1 381,3	232,3	471,7
Ene-Feb-Mar	2 648,0	406,9	1 519,8	255,0	466,3
Feb-Mar-Abr	3 870,3	520,4	2 304,0	429,4	616,5
Mar-Abr-May	4 960,8	617,5	3 005,8	594,3	743,2
Abr-May-Jun	5 278,1	694,3	3 160,3	627,2	796,4
May-Jun-Jul	4 401,3	625,7	2 572,1	486,3	717,1
Variación porcentual					
Respecto a similar Trim. del año anterior	70,2 ***	57,3 ***	73,7 ***	99,1 ***	54,8 ***

1/ Incluye Inicial y Sin nivel.

Fuente: Instituto Nacional de Estadística e Informática -Encuesta Permanente de Empleo.

Cuadro N° 06
Lima Metropolitana: Tasas de ocupación, de adecuadamente empleado, de subempleo (por insuficiencia de horas y por ingreso) y de desempleo (por horas y por ingreso)
 Trimestre móvil: Noviembre-Diciembre 14-Enero 15 - Mayo-Junio-Julio 20
 (Porcentaje)

Año/ Trimestre móvil	Ocupados				Tasa de desempleo
	Tasa de ocupación	Tasa de empleo adecuado	Tasa de Subempleo por insuficiencia de horas 1/	Tasa de Subempleo por ingresos 2/	
2015					
Nov-Dic14-Ene15	93,6	62,0	9,8	21,9	6,4
Dic14-Ene-Feb15	93,1	60,5	9,7	22,9	6,9
Ene-Feb-Mar	93,0	59,8	9,3	23,8	7,0
Feb-Mar-Abr	93,2	59,4	10,2	23,6	6,8
Mar-Abr-May	93,0	59,6	10,4	23,0	7,0
Abr-May-Jun	93,2	60,2	10,3	22,7	6,8
May-Jun-Jul	93,6	60,9	9,2	23,4	6,4
Jun-Jul-Ago	93,9	61,8	8,9	23,2	6,1
Jul-Ago-Sept	93,6	61,2	9,0	23,3	6,4
Ago-Sept-Oct	94,2	61,5	9,4	23,2	5,8
Sept-Oct-Nov	94,2	61,4	10,1	22,7	5,8
Oct-Nov-Dic	94,3	61,5	10,2	22,6	5,7
2016					
Nov-Dic15-Ene16	93,4	61,0	10,9	21,5	6,6
Dic15-Ene-Feb16	93,1	60,7	10,7	21,7	6,9
Ene-Feb-Mar	92,8	60,8	10,3	21,7	7,2
Feb-Mar-Abr	93,0	61,2	9,0	22,8	7,0
Mar-Abr-May	92,9	60,4	9,0	23,4	7,1
Abr-May-Jun	93,0	60,4	9,5	23,1	7,0
May-Jun-Jul	92,9	60,3	10,1	22,5	7,1
Jun-Jul-Ago	93,2	60,6	10,5	22,0	6,8
Jul-Ago-Sept	93,5	60,5	11,1	21,9	6,5
Ago-Sept-Oct	93,8	60,8	11,2	21,8	6,2
Sept-Oct-Nov	94,2	61,3	11,4	21,5	5,8
Oct-Nov-Dic	93,8	60,5	11,3	22,0	6,2
2017					
Nov-Dic16-Ene17	92,8	59,6	11,1	22,0	7,2
Dic16-Ene-Feb17	92,3	59,6	10,4	22,3	7,7
Ene-Feb-Mar	92,3	59,8	9,6	22,8	7,7
Feb-Mar-Abr	93,2	59,1	10,4	23,7	6,8
Mar-Abr-May	93,4	59,1	10,6	23,7	6,6
Abr-May-Jun	93,1	59,1	10,4	23,6	6,9
May-Jun-Jul	92,9	59,6	10,5	22,9	7,1
Jun-Jul-Ago	93,3	59,1	11,3	22,9	6,7
Jul-Ago-Sept	93,6	59,0	12,2	22,4	6,4
Ago-Sept-Oct	93,8	60,1	11,3	22,4	6,2
Sept-Oct-Nov	93,4	60,3	10,5	22,6	6,6
Oct-Nov-Dic	93,5	60,3	10,5	22,7	6,5
2018					
Nov-Dic17-Ene18	92,7	58,8	11,7	22,2	7,3
Dic17-Ene-Feb18	92,0	58,2	11,9	21,9	8,0
Ene-Feb-Mar	91,9	57,9	12,1	21,9	8,1
Feb-Mar-Abr	92,7	58,4	11,9	22,4	7,3
Mar-Abr-May	93,4	58,2	13,0	22,2	6,6
Abr-May-Jun	93,8	58,5	13,2	22,1	6,2
May-Jun-Jul	93,8	59,1	12,4	22,4	6,2
Jun-Jul-Ago	93,9	59,9	12,2	21,8	6,1
Jul-Ago-Sept	93,8	59,7	12,6	21,6	6,2
Ago-Sept-Oct	93,6	59,9	12,9	20,8	6,4
Sept-Oct-Nov	93,8	59,4	13,0	21,3	6,2
Oct-Nov-Dic	93,9	59,6	12,8	21,5	6,1
2019					
Nov-Dic18-Ene19	93,5	58,4	13,3	21,9	6,5
Dic18-Ene-Feb19	92,4	58,2	12,4	21,9	7,6
Ene-Feb-Mar	91,8	58,1	11,9	21,8	8,2
Feb-Mar-Abr	92,7	59,4	11,2	22,1	7,3
Mar-Abr-May	93,3	59,8	12,1	21,4	6,7
Abr-May-Jun	93,7	60,3	12,1	21,4	6,3
May-Jun-Jul	94,0	60,4	12,2	21,4	6,0
Jun-Jul-Ago	94,2	60,8	12,2	21,2	5,8
Jul-Ago-Sept	94,2	60,8	12,7	20,8	5,8
Ago-Sept-Oct	93,6	60,9	12,5	20,1	6,4
Sept-Oct-Nov	93,7	61,0	12,2	20,5	6,3
Oct-Nov-Dic	93,9	62,0	11,7	20,2	6,1
2020					
Nov-Dic19-Ene20	93,7	60,5	13,3	19,9	6,3
Dic19-Ene-Feb20	92,9	59,0	13,1	20,9	7,1
Ene-Feb-Mar	92,2	56,1	13,5	22,6	7,8
Feb-Mar-Abr	91,0	54,4	13,3	23,3	9,0
Mar-Abr-May	86,9	48,9	14,8	23,1	13,1
Abr-May-Jun	83,7	41,9	17,9	23,9	16,3
May-Jun-Jul	83,6	39,6	17,6	26,5	16,4
Variación absoluta					
Respecto a similar Trim. del año anterior	- 10,4 +++	- 20,8 +++	5,4 +++	5,1 +++	10,4 +++

1/ Se considera como población subempleada por insuficiencia de horas (subempleo visible), a aquella PEA que trabaja menos de 35 horas semanales, deseando trabajar más horas.

2/ Se considera como población subempleada por ingresos (subempleo invisible), a aquella PEA que tiene un empleo (asalariado o independiente), que normalmente trabajan 35 horas o más a la semana, pero sus ingresos son menores al valor de la canasta mínima de consumo familiar por perceptor de ingreso.

Fuente: Instituto Nacional de Estadística e Informática -Encuesta Permanente de Empleo.

Cuadro N° 07
Lima Metropolitana: Población económicamente activa por niveles de empleo
 Trimestre móvil: Noviembre-Diciembre 14-Enero 15 - Mayo-Junio-Julio 20
 (Miles de personas)

Año/ Trimestre móvil	Total de Población económicamente activa	Ocupados				Desempleados
		Total	Adecuadamente empleada	Subempleo por insuficiencia de horas 1/	Subempleo por ingresos 2/	
2015						
Nov-Dic14-Ene15	4 950,1	4 635,7	3 070,0	482,7	1 083,0	314,5
Dic14-Ene-Feb15	4 968,8	4 626,3	3 004,7	484,1	1 137,6	342,4
Ene-Feb-Mar	5 000,2	4 649,0	2 992,4	464,3	1 192,2	351,3
Feb-Mar-Abr	4 996,6	4 656,5	2 968,8	509,2	1 178,5	340,2
Mar-Abr-May	4 980,9	4 633,4	2 969,5	516,2	1 147,8	347,5
Abr-May-Jun	4 977,9	4 638,3	2 996,5	513,5	1 128,2	339,6
May-Jun-Jul	4 993,8	4 672,2	3 042,4	461,1	1 168,7	321,5
Jun-Jul-Ago	4 984,0	4 677,8	3 077,7	444,4	1 155,8	306,2
Jul-Ago-Sept	4 996,5	4 674,8	3 058,9	452,0	1 164,0	321,7
Ago-Sept-Oct	5 036,8	4 743,2	3 099,5	474,8	1 168,9	293,7
Sept-Oct-Nov	5 090,7	4 797,5	3 127,8	511,7	1 158,0	293,3
Oct-Nov-Dic	5 108,1	4 817,4	3 139,7	521,2	1 156,5	290,6
2016						
Nov-Dic15-Ene16	5 088,2	4 752,9	3 101,9	556,9	1 094,1	335,3
Dic15-Ene-Feb16	5 112,3	4 759,6	3 101,2	548,0	1 110,4	352,8
Ene-Feb-Mar	5 130,2	4 759,6	3 119,1	529,7	1 110,8	370,5
Feb-Mar-Abr	5 167,8	4 807,0	3 162,1	466,6	1 178,4	360,7
Mar-Abr-May	5 126,3	4 762,0	3 096,7	463,9	1 201,3	364,4
Abr-May-Jun	5 104,7	4 748,5	3 082,1	485,1	1 181,3	356,2
May-Jun-Jul	5 088,1	4 726,8	3 068,7	513,1	1 145,0	361,3
Jun-Jul-Ago	5 080,2	4 734,2	3 080,8	533,3	1 120,1	346,0
Jul-Ago-Sept	5 066,0	4 736,3	3 064,1	564,8	1 107,4	329,7
Ago-Sept-Oct	5 099,8	4 783,7	3 101,5	572,0	1 110,3	316,1
Sept-Oct-Nov	5 126,4	4 827,2	3 140,4	583,3	1 103,5	299,2
Oct-Nov-Dic	5 198,1	4 873,5	3 142,8	588,1	1 142,6	324,6
2017						
Nov-Dic16-Ene17	5 206,2	4 831,6	3 105,5	579,2	1 147,0	374,6
Dic16-Ene-Feb17	5 208,0	4 805,1	3 101,5	542,5	1 161,1	403,0
Ene-Feb-Mar	5 186,2	4 785,1	3 103,0	497,2	1 184,9	401,1
Feb-Mar-Abr	5 185,1	4 831,5	3 064,0	538,7	1 228,9	353,6
Mar-Abr-May	5 150,2	4 810,1	3 041,3	546,4	1 222,3	340,1
Abr-May-Jun	5 171,2	4 813,0	3 057,8	537,2	1 218,0	358,1
May-Jun-Jul	5 192,2	4 825,6	3 093,6	545,0	1 187,0	366,7
Jun-Jul-Ago	5 251,0	4 900,5	3 104,8	593,6	1 202,0	350,6
Jul-Ago-Sept	5 230,3	4 894,1	3 087,8	636,6	1 169,7	336,2
Ago-Sept-Oct	5 194,1	4 872,0	3 119,7	587,3	1 165,0	322,0
Sept-Oct-Nov	5 188,6	4 848,2	3 126,2	547,3	1 174,7	340,4
Oct-Nov-Dic	5 241,6	4 903,2	3 159,8	551,3	1 192,2	338,3
2018						
Nov-Dic17-Ene18	5 235,3	4 853,1	3 077,3	613,2	1 162,6	382,2
Dic17-Ene-Feb18	5 252,0	4 830,4	3 055,6	626,3	1 148,5	421,6
Ene-Feb-Mar	5 221,2	4 800,3	3 024,3	629,9	1 146,1	420,9
Feb-Mar-Abr	5 237,2	4 853,6	3 057,1	625,7	1 170,7	383,6
Mar-Abr-May	5 201,3	4 856,1	3 027,7	675,4	1 153,0	345,2
Abr-May-Jun	5 182,3	4 859,9	3 033,3	682,4	1 144,1	322,5
May-Jun-Jul	5 215,3	4 893,6	3 080,2	645,0	1 168,4	321,7
Jun-Jul-Ago	5 239,2	4 920,4	3 138,7	637,3	1 144,4	318,8
Jul-Ago-Sept	5 239,5	4 915,6	3 126,1	660,1	1 129,5	323,9
Ago-Sept-Oct	5 225,7	4 889,9	3 128,6	675,0	1 086,3	335,8
Sept-Oct-Nov	5 283,6	4 953,5	3 140,5	687,1	1 125,9	330,1
Oct-Nov-Dic	5 307,6	4 982,5	3 161,9	680,9	1 139,7	325,2
2019						
Nov-Dic18-Ene19	5 276,2	4 934,5	3 082,0	699,2	1 153,4	341,7
Dic18-Ene-Feb19	5 253,3	4 856,2	3 058,0	649,7	1 148,5	397,1
Ene-Feb-Mar	5 258,7	4 829,7	3 056,9	626,8	1 146,0	429,0
Feb-Mar-Abr	5 256,9	4 871,5	3 123,2	588,9	1 159,4	385,4
Mar-Abr-May	5 217,7	4 867,5	3 120,3	631,8	1 115,4	350,1
Abr-May-Jun	5 226,8	4 897,0	3 150,8	630,0	1 116,2	329,7
May-Jun-Jul	5 221,7	4 908,2	3 153,2	639,3	1 115,7	313,5
Jun-Jul-Ago	5 237,3	4 932,1	3 185,0	638,5	1 108,6	305,2
Jul-Ago-Sept	5 228,0	4 927,4	3 177,0	663,7	1 086,7	300,6
Ago-Sept-Oct	5 269,8	4 931,6	3 210,7	660,4	1 060,5	338,2
Sept-Oct-Nov	5 296,9	4 961,9	3 231,7	645,3	1 084,9	335,1
Oct-Nov-Dic	5 340,7	5 014,8	3 310,0	625,2	1 079,6	325,9
2020						
Nov-Dic19-Ene20	5 378,3	5 037,3	3 251,3	714,1	1 072,0	340,9
Dic19-Ene-Feb20	5 377,7	4 997,6	3 170,4	702,0	1 125,2	380,1
Ene-Feb-Mar	5 230,3	4 824,0	2 936,0	704,8	1 183,3	406,2
Feb-Mar-Abr	4 015,6	3 654,9	2 184,0	533,4	937,4	360,7
Mar-Abr-May	2 934,3	2 549,2	1 435,7	434,9	678,6	385,1
Abr-May-Jun	2 625,3	2 197,9	1 101,0	468,9	628,0	427,4
May-Jun-Jul	2 625,3	2 197,9	1 101,0	468,9	628,0	427,4
May-Jun-Jul	3 510,0	2 935,3	1 389,4	616,0	929,9	574,7
Variación porcentual						
Respecto a similar Trim. del año anterior	-32,8 +++	-40,2 +++	-55,9 +++	-3,6	-16,7 +++	83,3 +++

1/ Se considera como población subempleada por horas (subempleo visible), a aquella PEA que trabaja menos de 35 horas semanales, deseando trabajar más horas.

2/ Se considera como población subempleada por ingresos (subempleo invisible), a aquella PEA que tiene un empleo (asalariado o independiente), que normalmente trabaja 35 horas o más a la semana, pero sus ingresos son menores al valor de la canasta mínima de consumo familiar por perceptor de ingreso.

Fuente: Instituto Nacional de Estadística e Informática -Encuesta Permanente de Empleo.

Cuadro N° 08
Lima Metropolitana: Población ocupada por sexo y grupos de edad
 Trimestre móvil: Noviembre-Diciembre 14-Enero 15 - Mayo-Junio-Julio 20
 (Miles de personas)

Año/ Trimestre móvil	Total	Sexo		Grupos de edad		
		Hombre	Mujer	14 a 24 años	25 a 44 años	45 y más años
2015						
Nov-Dic14-Ene15	4 635,7	2 544,2	2 091,4	948,5	2 510,4	1 176,7
Dic14-Ene-Feb15	4 626,3	2 537,7	2 088,6	962,4	2 498,4	1 165,5
Ene-Feb-Mar	4 649,0	2 552,7	2 096,3	987,5	2 489,5	1 172,0
Feb-Mar-Abr	4 656,5	2 548,0	2 108,5	968,1	2 521,0	1 167,4
Mar-Abr-May	4 633,4	2 552,0	2 081,5	922,1	2 543,8	1 167,5
Abr-May-Jun	4 638,3	2 543,5	2 094,8	908,1	2 548,8	1 181,4
May-Jun-Jul	4 672,2	2 580,2	2 092,1	925,5	2 549,3	1 197,4
Jun-Jul-Ago	4 677,8	2 578,9	2 098,9	932,2	2 538,9	1 206,7
Jul-Ago-Sept	4 674,8	2 579,2	2 095,6	927,3	2 554,6	1 192,9
Ago-Sept-Oct	4 743,2	2 592,7	2 150,5	948,3	2 580,8	1 214,1
Sept-Oct-Nov	4 797,5	2 614,5	2 182,9	970,8	2 607,6	1 219,1
Oct-Nov-Dic	4 817,4	2 639,9	2 177,5	987,6	2 610,4	1 219,5
2016						
Nov-Dic15-Ene16	4 752,9	2 632,8	2 120,1	968,7	2 585,6	1 198,6
Dic15-Ene-Feb16	4 759,6	2 642,9	2 116,6	986,2	2 571,2	1 202,2
Ene-Feb-Mar	4 759,6	2 645,8	2 113,9	1 001,4	2 555,9	1 202,4
Feb-Mar-Abr	4 807,0	2 647,1	2 159,9	1 006,4	2 588,3	1 212,4
Mar-Abr-May	4 762,0	2 629,3	2 132,7	979,2	2 570,4	1 212,5
Abr-May-Jun	4 748,5	2 613,9	2 134,6	953,7	2 586,3	1 208,5
May-Jun-Jul	4 726,8	2 602,6	2 124,2	928,2	2 578,8	1 219,8
Jun-Jul-Ago	4 734,2	2 603,3	2 130,9	933,2	2 586,1	1 214,9
Jul-Ago-Sept	4 736,3	2 600,6	2 135,7	953,0	2 576,0	1 207,3
Ago-Sept-Oct	4 783,7	2 617,8	2 165,9	954,9	2 603,6	1 225,2
Sept-Oct-Nov	4 827,2	2 627,2	2 200,0	955,1	2 626,4	1 245,8
Oct-Nov-Dic	4 873,5	2 652,3	2 221,2	959,8	2 642,7	1 271,0
2017						
Nov-Dic16-Ene17	4 831,6	2 652,2	2 179,3	981,8	2 601,7	1 248,1
Dic16-Ene-Feb17	4 805,1	2 652,0	2 153,0	983,0	2 592,7	1 229,3
Ene-Feb-Mar	4 785,1	2 637,5	2 147,6	978,7	2 576,1	1 230,3
Feb-Mar-Abr	4 831,5	2 653,5	2 178,1	979,4	2 605,5	1 246,6
Mar-Abr-May	4 810,1	2 643,5	2 166,6	943,6	2 612,1	1 254,4
Abr-May-Jun	4 813,0	2 651,7	2 161,3	955,1	2 607,9	1 250,0
May-Jun-Jul	4 825,6	2 652,6	2 173,0	953,9	2 605,9	1 265,8
Jun-Jul-Ago	4 900,5	2 658,8	2 241,6	994,2	2 615,3	1 291,0
Jul-Ago-Sept	4 894,1	2 646,4	2 247,7	973,6	2 623,2	1 297,3
Ago-Sept-Oct	4 872,0	2 634,8	2 237,2	949,3	2 619,3	1 303,5
Sept-Oct-Nov	4 848,2	2 625,2	2 222,9	919,7	2 601,3	1 327,2
Oct-Nov-Dic	4 903,2	2 651,5	2 251,8	934,3	2 614,7	1 354,3
2018						
Nov-Dic17-Ene18	4 853,1	2 631,7	2 221,4	930,4	2 586,7	1 336,0
Dic17-Ene-Feb18	4 830,4	2 644,3	2 186,2	955,4	2 555,5	1 319,6
Ene-Feb-Mar	4 800,3	2 623,4	2 176,9	942,7	2 535,2	1 322,4
Feb-Mar-Abr	4 853,6	2 651,2	2 202,4	954,1	2 545,3	1 354,2
Mar-Abr-May	4 856,1	2 643,8	2 212,4	924,6	2 565,4	1 366,1
Abr-May-Jun	4 859,9	2 676,4	2 183,5	906,6	2 567,4	1 385,9
May-Jun-Jul	4 893,6	2 686,1	2 207,5	916,2	2 582,0	1 395,4
Jun-Jul-Ago	4 920,4	2 699,8	2 220,6	914,8	2 605,1	1 400,5
Jul-Ago-Sept	4 915,6	2 679,8	2 235,8	901,5	2 615,3	1 398,8
Ago-Sept-Oct	4 889,9	2 668,4	2 221,4	861,8	2 612,3	1 415,8
Sept-Oct-Nov	4 953,5	2 675,1	2 278,4	892,5	2 614,4	1 446,6
Oct-Nov-Dic	4 982,5	2 688,1	2 294,3	894,8	2 622,1	1 465,6
2019						
Nov-Dic18-Ene19	4 934,5	2 671,6	2 262,9	911,7	2 585,8	1 437,0
Dic18-Ene-Feb19	4 856,2	2 661,8	2 194,4	885,6	2 548,9	1 421,7
Ene-Feb-Mar	4 829,7	2 654,9	2 174,8	881,0	2 530,1	1 418,6
Feb-Mar-Abr	4 871,5	2 681,1	2 190,4	845,2	2 561,8	1 464,4
Mar-Abr-May	4 867,5	2 649,8	2 217,8	802,9	2 588,0	1 476,7
Abr-May-Jun	4 897,0	2 665,7	2 231,3	805,4	2 593,3	1 498,3
May-Jun-Jul	4 908,2	2 638,8	2 269,4	813,8	2 605,4	1 488,9
Jun-Jul-Ago	4 932,1	2 669,9	2 262,2	828,6	2 600,1	1 503,4
Jul-Ago-Sept	4 927,4	2 662,4	2 265,0	817,2	2 609,3	1 500,8
Ago-Sept-Oct	4 931,6	2 684,5	2 247,2	795,7	2 603,5	1 532,5
Sept-Oct-Nov	4 961,9	2 689,7	2 272,2	806,5	2 612,2	1 543,1
Oct-Nov-Dic	5 014,8	2 701,6	2 313,2	824,7	2 625,4	1 564,6
2020						
Nov-Dic19-Ene20	5 037,3	2 730,9	2 306,5	877,5	2 608,2	1 551,6
Dic19-Ene-Feb20	4 997,6	2 737,3	2 260,3	874,1	2 566,2	1 557,3
Ene-Feb-Mar	4 824,0	2 662,3	2 161,8	862,1	2 442,7	1 519,3
Feb-Mar-Abr	3 654,9	2 014,7	1 640,2	606,4	1 885,3	1 163,1
Mar-Abr-May	2 549,2	1 397,8	1 151,4	387,6	1 353,1	808,4
Abr-May-Jun	2 197,9	1 236,5	961,4	260,0	1 229,3	708,6
May-Jun-Jul	2 935,3	1 646,9	1 288,4	381,4	1 655,6	898,4
Variación porcentual						
Respecto a similar Trim. del año anterior	-40,2 +++	-37,6 +++	-43,2 +++	-53,1 +++	-36,5 +++	-39,7 +++

Fuente: Instituto Nacional de Estadística e Informática -Encuesta Permanente de Empleo.

Cuadro N° 09
Lima Metropolitana: Población ocupada por nivel de educación alcanzado
 Trimestre móvil: Noviembre-Diciembre 14-Enero 15 - Mayo-Junio-Julio 20
 (Miles de personas)

Año/ Trimestre móvil	Total	Primaria 1/	Secundaria	Superior No Univers.	Superior Univers.
2015					
Nov-Dic14-Ene15	4 635,7	390,2	2 180,7	940,6	1 124,2
Dic14-Ene-Feb15	4 626,3	369,7	2 196,5	931,4	1 128,7
Ene-Feb-Mar	4 649,0	365,7	2 185,9	974,6	1 122,7
Feb-Mar-Abr	4 656,5	355,0	2 236,3	940,6	1 124,6
Mar-Abr-May	4 633,4	371,7	2 248,5	934,8	1 078,4
Abr-May-Jun	4 638,3	377,6	2 285,4	903,5	1 071,8
May-Jun-Jul	4 672,2	380,7	2 265,1	908,2	1 118,3
Jun-Jul-Ago	4 677,8	374,1	2 271,7	903,4	1 128,7
Jul-Ago-Sept	4 674,8	365,6	2 320,8	842,1	1 146,3
Ago-Sept-Oct	4 743,2	381,2	2 356,3	819,9	1 185,7
Sept-Oct-Nov	4 797,5	385,7	2 375,2	827,9	1 208,7
Oct-Nov-Dic	4 817,4	385,8	2 367,8	870,8	1 193,1
2016					
Nov-Dic15-Ene16	4 752,9	383,9	2 347,5	853,0	1 168,5
Dic15-Ene-Feb16	4 759,6	369,6	2 372,9	842,5	1 174,5
Ene-Feb-Mar	4 759,6	377,8	2 334,3	864,0	1 183,6
Feb-Mar-Abr	4 807,0	373,2	2 332,4	895,1	1 206,3
Mar-Abr-May	4 762,0	378,7	2 249,9	917,8	1 215,7
Abr-May-Jun	4 748,5	373,8	2 235,3	897,1	1 242,3
May-Jun-Jul	4 726,8	365,2	2 206,0	929,3	1 226,3
Jun-Jul-Ago	4 734,2	369,9	2 213,9	932,7	1 217,7
Jul-Ago-Sept	4 736,3	372,2	2 203,9	948,5	1 211,6
Ago-Sept-Oct	4 783,7	379,7	2 249,5	931,4	1 223,0
Sept-Oct-Nov	4 827,2	385,4	2 273,1	911,0	1 257,7
Oct-Nov-Dic	4 873,5	399,2	2 309,8	909,0	1 255,6
2017					
Nov-Dic16-Ene17	4 831,6	398,0	2 314,8	893,1	1 225,7
Dic16-Ene-Feb17	4 805,1	390,2	2 312,0	897,3	1 205,5
Ene-Feb-Mar	4 785,1	388,3	2 297,8	875,8	1 223,2
Feb-Mar-Abr	4 831,5	381,0	2 322,1	909,7	1 218,7
Mar-Abr-May	4 810,1	370,1	2 310,3	918,9	1 210,8
Abr-May-Jun	4 813,0	367,8	2 308,9	924,9	1 211,4
May-Jun-Jul	4 825,6	357,5	2 291,7	909,9	1 266,5
Jun-Jul-Ago	4 900,5	360,5	2 303,5	936,5	1 300,0
Jul-Ago-Sept	4 894,1	348,7	2 342,0	955,2	1 248,2
Ago-Sept-Oct	4 872,0	364,2	2 344,6	960,9	1 202,3
Sept-Oct-Nov	4 848,2	374,3	2 337,8	947,3	1 188,9
Oct-Nov-Dic	4 903,2	385,5	2 344,9	949,2	1 223,7
2018					
Nov-Dic17-Ene18	4 853,1	401,0	2 323,7	926,8	1 201,5
Dic17-Ene-Feb18	4 830,4	400,7	2 355,0	894,9	1 179,9
Ene-Feb-Mar	4 800,3	412,7	2 320,0	869,7	1 197,9
Feb-Mar-Abr	4 853,6	407,5	2 316,8	914,9	1 214,4
Mar-Abr-May	4 856,1	411,3	2 331,8	902,1	1 211,0
Abr-May-Jun	4 859,9	407,0	2 365,1	896,5	1 191,3
May-Jun-Jul	4 893,6	398,1	2 410,8	850,0	1 227,7
Jun-Jul-Ago	4 920,4	383,2	2 364,0	877,9	1 295,3
Jul-Ago-Sept	4 915,6	369,7	2 383,9	887,3	1 274,7
Ago-Sept-Oct	4 889,9	370,5	2 388,5	899,2	1 231,6
Sept-Oct-Nov	4 953,5	380,9	2 420,4	925,8	1 226,5
Oct-Nov-Dic	4 982,5	375,1	2 422,4	938,0	1 246,9
2019					
Nov-Dic18-Ene19	4 934,5	387,3	2 394,2	918,1	1 235,0
Dic18-Ene-Feb19	4 856,2	390,2	2 408,6	881,5	1 175,9
Ene-Feb-Mar	4 829,7	423,8	2 373,8	867,3	1 164,8
Feb-Mar-Abr	4 871,5	409,9	2 337,3	888,5	1 235,7
Mar-Abr-May	4 867,5	396,9	2 326,9	891,6	1 252,2
Abr-May-Jun	4 897,0	380,3	2 342,1	886,4	1 288,2
May-Jun-Jul	4 908,2	366,0	2 367,3	898,2	1 276,7
Jun-Jul-Ago	4 932,1	374,5	2 352,3	883,8	1 321,5
Jul-Ago-Sept	4 927,4	390,7	2 341,1	881,2	1 314,4
Ago-Sept-Oct	4 931,6	406,0	2 348,7	900,5	1 276,4
Sept-Oct-Nov	4 961,9	408,9	2 353,4	930,5	1 269,0
Oct-Nov-Dic	5 014,8	372,3	2 372,5	966,8	1 303,2
2020					
Nov-Dic19-Ene20	5 037,3	365,8	2 397,8	932,8	1 340,9
Dic19-Ene-Feb20	4 997,6	373,8	2 373,4	928,1	1 322,3
Ene-Feb-Mar	4 824,0	381,7	2 307,7	869,3	1 265,4
Feb-Mar-Abr	3 654,9	287,7	1 686,7	661,7	1 018,7
Mar-Abr-May	2 549,2	179,0	1 124,2	464,4	781,6
Abr-May-Jun	2 197,9	137,1	943,6	409,6	707,7
May-Jun-Jul	2 935,3	176,1	1 348,6	539,6	871,0
Variación porcentual					
Respecto a similar Trim. del año anterior	-40,2 +++	-51,9 +++	-43,0+++	-39,9 +++	-31,8+++

1/ Incluye Inicial y Sin nivel.

Fuente: Instituto Nacional de Estadística e Informática -Encuesta Permanente de Empleo.

Cuadro N° 10
Lima Metropolitana: Población ocupada por ramas de actividad
 Trimestre móvil: Noviembre-Diciembre 14-Enero 15 - Mayo-Junio-Julio 20
 (Miles de personas)

Año/ Trimestre móvil	Total 1/	Manufactura	Construcción	Comercio	Servicios
2015					
Nov-Dic14-Ene15	4 635,7	713,9	349,5	980,7	2 537,8
Dic14-Ene-Feb15	4 626,3	711,7	354,1	1 015,4	2 493,3
Ene-Feb-Mar	4 649,0	714,5	363,8	1 035,9	2 492,5
Feb-Mar-Abr	4 656,5	714,3	357,8	1 000,2	2 538,7
Mar-Abr-May	4 633,4	683,7	372,6	1 009,9	2 519,9
Abr-May-Jun	4 638,3	682,4	371,3	996,9	2 543,4
May-Jun-Jul	4 672,2	701,3	369,7	985,4	2 566,6
Jun-Jul-Ago	4 677,8	706,9	365,7	928,6	2 633,6
Jul-Ago-Sept	4 674,8	706,5	367,9	914,5	2 631,7
Ago-Sept-Oct	4 743,2	705,7	360,5	947,3	2 672,3
Sept-Oct-Nov	4 797,5	709,8	365,5	958,5	2 701,4
Oct-Nov-Dic	4 817,4	724,5	353,4	960,7	2 714,7
2016					
Nov-Dic15-Ene16	4 752,9	723,7	345,8	950,1	2 680,5
Dic15-Ene-Feb16	4 759,6	731,8	348,7	969,8	2 655,2
Ene-Feb-Mar	4 759,6	709,5	357,8	961,8	2 676,5
Feb-Mar-Abr	4 807,0	711,2	360,1	963,6	2 717,2
Mar-Abr-May	4 762,0	692,9	362,0	934,2	2 721,1
Abr-May-Jun	4 748,5	673,0	362,6	916,2	2 745,4
May-Jun-Jul	4 726,8	662,3	381,0	929,9	2 701,9
Jun-Jul-Ago	4 734,2	659,4	371,4	953,2	2 695,5
Jul-Ago-Sept	4 736,3	664,0	373,9	963,8	2 680,3
Ago-Sept-Oct	4 783,7	692,8	355,3	956,6	2 722,3
Sept-Oct-Nov	4 827,2	698,0	359,0	963,2	2 748,1
Oct-Nov-Dic	4 873,5	700,7	355,1	967,9	2 779,9
2017					
Nov-Dic16-Ene17	4 831,6	681,2	358,7	958,9	2 763,1
Dic16-Ene-Feb17	4 805,1	679,5	338,1	970,2	2 742,7
Ene-Feb-Mar	4 785,1	665,1	326,4	1 006,1	2 728,1
Feb-Mar-Abr	4 831,5	672,2	329,1	1 022,5	2 755,6
Mar-Abr-May	4 810,1	652,0	346,3	1 018,4	2 744,8
Abr-May-Jun	4 813,0	663,7	355,1	987,9	2 759,2
May-Jun-Jul	4 825,6	649,0	360,6	999,2	2 769,7
Jun-Jul-Ago	4 900,5	676,4	358,4	1 012,6	2 813,0
Jul-Ago-Sept	4 894,1	675,6	370,1	1 031,0	2 781,3
Ago-Sept-Oct	4 872,0	700,2	357,8	1 036,2	2 741,5
Sept-Oct-Nov	4 848,2	691,9	352,7	1 029,2	2 739,8
Oct-Nov-Dic	4 903,2	703,8	335,1	1 007,5	2 810,4
2018					
Nov-Dic17-Ene18	4 853,1	687,5	332,2	993,1	2 785,7
Dic17-Ene-Feb18	4 830,4	659,3	345,5	990,5	2 777,3
Ene-Feb-Mar	4 800,3	650,4	337,0	1 009,5	2 751,3
Feb-Mar-Abr	4 853,6	634,6	358,2	1 012,8	2 806,4
Mar-Abr-May	4 856,1	648,5	339,2	998,2	2 824,6
Abr-May-Jun	4 859,9	645,0	356,2	1 006,8	2 803,7
May-Jun-Jul	4 893,6	684,3	346,0	1 012,2	2 799,2
Jun-Jul-Ago	4 920,4	691,1	381,1	1 005,3	2 800,4
Jul-Ago-Sept	4 915,6	700,8	383,4	982,9	2 804,9
Ago-Sept-Oct	4 889,9	682,6	381,0	976,4	2 798,9
Sept-Oct-Nov	4 953,5	686,5	378,1	1 021,7	2 809,7
Oct-Nov-Dic	4 982,5	707,4	380,9	1 042,0	2 801,3
2019					
Nov-Dic18-Ene19	4 934,5	687,0	369,6	1 046,1	2 777,3
Dic18-Ene-Feb19	4 856,2	675,0	359,0	1 023,1	2 738,9
Ene-Feb-Mar	4 829,7	618,3	347,1	1 010,9	2 780,6
Feb-Mar-Abr	4 871,5	628,2	357,1	988,2	2 827,5
Mar-Abr-May	4 867,5	631,8	350,6	960,6	2 852,2
Abr-May-Jun	4 897,0	652,1	375,9	975,6	2 821,5
May-Jun-Jul	4 908,2	672,3	371,9	963,1	2 824,9
Jun-Jul-Ago	4 932,1	655,8	391,3	976,9	2 835,5
Jul-Ago-Sept	4 927,4	656,1	378,9	980,4	2 839,8
Ago-Sept-Oct	4 931,6	639,7	380,6	1 012,6	2 832,0
Sept-Oct-Nov	4 961,9	661,6	359,2	1 026,5	2 845,9
Oct-Nov-Dic	5 014,8	689,1	369,3	1 013,5	2 879,9
2020					
Nov-Dic19-Ene20	5 037,3	688,7	374,7	1 037,1	2 873,5
Dic19-Ene-Feb20	4 997,6	694,7	374,1	1 047,7	2 821,7
Ene-Feb-Mar	4 824,0	625,7	354,7	1 028,1	2 751,2
Feb-Mar-Abr	3 654,9	456,6	248,1	781,7	2 118,1
Mar-Abr-May	2 549,2	275,8	150,6	532,2	1 546,8
Abr-May-Jun	2 197,9	233,3	98,2	510,0	1 319,1
May-Jun-Jul	2 935,3	346,8	158,6	694,9	1 687,4
Variación porcentual					
Respecto a similar Trim. del año anterior	-40,2 +++	-48,4 +++	-57,4 +++	-27,8 +++	-40,3 +++

1/ El total incluye Otras actividades extractivas como: Agricultura, Pesca y Minería.

Fuente: Instituto Nacional de Estadística e Informática -Encuesta Permanente de Empleo.

Cuadro N° 11
Lima Metropolitana: Población ocupada por categoría de ocupación
 Trimestre móvil: Noviembre-Diciembre 14-Enero 15 - Mayo-Junio-Julio 20
 (Miles de personas)

Año/ Trimestre móvil	Total	Categoría de ocupación			
		Asalariado 1/	Trabajador independiente 2/	Trabajador del hogar y otro	Trabajador familiar no remunerado
2015					
Nov-Dic14-Ene15	4 635,7	2 743,9	1 487,2	183,6	221,0
Dic14-Ene-Feb15	4 626,3	2 712,2	1 500,4	184,4	229,4
Ene-Feb-Mar	4 649,0	2 729,2	1 499,4	189,6	230,7
Feb-Mar-Abr	4 656,5	2 753,3	1 485,6	204,9	212,6
Mar-Abr-May	4 633,4	2 702,1	1 515,5	210,1	205,7
Abr-May-Jun	4 638,3	2 704,3	1 535,4	198,1	200,6
May-Jun-Jul	4 672,2	2 746,0	1 521,0	196,7	208,6
Jun-Jul-Ago	4 677,8	2 788,5	1 490,9	200,1	198,4
Jul-Ago-Sept	4 674,8	2 784,5	1 485,7	201,1	203,5
Ago-Sept-Oct	4 743,2	2 816,0	1 518,3	215,8	193,1
Sept-Oct-Nov	4 797,5	2 823,7	1 563,5	190,5	219,7
Oct-Nov-Dic	4 817,4	2 865,6	1 544,6	219,9	187,4
2016					
Nov-Dic15-Ene16	4 752,9	2 814,0	1 547,4	205,1	186,3
Dic15-Ene-Feb16	4 759,6	2 799,4	1 564,7	200,1	195,4
Ene-Feb-Mar	4 759,6	2 812,3	1 561,8	186,4	199,1
Feb-Mar-Abr	4 807,0	2 849,4	1 574,7	181,1	201,8
Mar-Abr-May	4 762,0	2 845,6	1 543,9	177,3	195,1
Abr-May-Jun	4 748,5	2 807,9	1 572,4	176,7	191,5
May-Jun-Jul	4 726,8	2 775,5	1 555,5	174,0	185,1
Jun-Jul-Ago	4 734,2	2 818,1	1 554,1	161,6	200,4
Jul-Ago-Sept	4 736,3	2 795,6	1 569,5	167,5	203,7
Ago-Sept-Oct	4 783,7	2 805,7	1 584,3	178,1	215,6
Sept-Oct-Nov	4 827,2	2 823,9	1 614,2	183,6	205,6
Oct-Nov-Dic	4 873,5	2 861,3	1 629,3	182,0	200,9
2017					
Nov-Dic16-Ene17	4 831,6	2 870,0	1 579,2	182,7	199,6
Dic16-Ene-Feb17	4 805,1	2 817,8	1 580,2	195,6	211,5
Ene-Feb-Mar	4 785,1	2 806,1	1 555,4	198,9	224,7
Feb-Mar-Abr	4 831,5	2 825,5	1 580,8	210,4	214,8
Mar-Abr-May	4 810,1	2 823,4	1 587,9	207,1	191,7
Abr-May-Jun	4 813,0	2 833,8	1 599,0	208,8	171,4
May-Jun-Jul	4 825,6	2 805,7	1 637,0	203,9	179,0
Jun-Jul-Ago	4 900,5	2 871,5	1 637,9	206,2	184,9
Jul-Ago-Sept	4 894,1	2 849,7	1 649,5	207,7	187,2
Ago-Sept-Oct	4 872,0	2 856,5	1 629,5	202,2	183,8
Sept-Oct-Nov	4 848,2	2 843,4	1 616,0	193,3	195,5
Oct-Nov-Dic	4 903,2	2 863,3	1 631,4	203,6	205,0
2018					
Nov-Dic17-Ene18	4 853,1	2 834,0	1 608,4	193,0	217,7
Dic17-Ene-Feb18	4 830,4	2 749,6	1 643,6	209,6	227,8
Ene-Feb-Mar	4 800,3	2 733,1	1 632,6	209,0	225,6
Feb-Mar-Abr	4 853,6	2 769,9	1 658,2	217,4	208,1
Mar-Abr-May	4 856,1	2 803,1	1 650,6	217,4	185,0
Abr-May-Jun	4 859,9	2 790,6	1 684,2	203,6	181,4
May-Jun-Jul	4 893,6	2 810,8	1 694,9	209,2	178,7
Jun-Jul-Ago	4 920,4	2 865,8	1 682,8	203,9	167,9
Jul-Ago-Sept	4 915,6	2 834,7	1 689,3	217,3	174,3
Ago-Sept-Oct	4 889,9	2 775,6	1 720,7	217,2	176,4
Sept-Oct-Nov	4 953,5	2 802,7	1 759,4	202,7	188,7
Oct-Nov-Dic	4 982,5	2 840,2	1 756,6	198,9	186,8
2019					
Nov-Dic18-Ene19	4 934,5	2 767,5	1 761,0	190,8	215,3
Dic18-Ene-Feb19	4 856,2	2 699,8	1 726,9	203,0	226,5
Ene-Feb-Mar	4 829,7	2 679,0	1 726,6	202,4	221,7
Feb-Mar-Abr	4 871,5	2 770,5	1 701,6	200,0	199,3
Mar-Abr-May	4 867,5	2 753,6	1 731,5	204,6	177,8
Abr-May-Jun	4 897,0	2 811,0	1 724,6	193,1	168,4
May-Jun-Jul	4 908,2	2 807,5	1 733,3	205,7	161,7
Jun-Jul-Ago	4 932,1	2 873,4	1 687,9	201,5	169,3
Jul-Ago-Sept	4 927,4	2 842,8	1 686,3	212,8	185,5
Ago-Sept-Oct	4 931,6	2 839,0	1 678,1	216,7	197,9
Sept-Oct-Nov	4 961,9	2 817,5	1 716,7	219,7	207,9
Oct-Nov-Dic	5 014,8	2 873,7	1 737,3	216,7	187,2
2020					
Nov-Dic19-Ene20	5 037,3	2 882,1	1 751,4	216,6	187,2
Dic19-Ene-Feb20	4 997,6	2 886,5	1 737,9	210,7	162,6
Ene-Feb-Mar	4 824,0	2 795,0	1 640,7	212,0	176,3
Feb-Mar-Abr	3 654,9	2 250,5	1 146,3	141,7	116,4
Mar-Abr-May	2 549,2	1 661,3	711,9	90,4	85,6
Abr-May-Jun	2 197,9	1 454,3	631,0	60,3	52,2
May-Jun-Jul	2 935,3	1 753,8	1 017,8	71,8	92,0
Variación porcentual					
Respecto a similar Trim. del año anterior	-40,2 +++	-37,5 +++	-41,3 +++	-65,1 +++	-43,1 +++

1/ Comprende: Empleados y Obreros.

2/ Incluye además a empleadores o patronos.

Fuente: Instituto Nacional de Estadística e Informática -Encuesta Permanente de Empleo.

Cuadro N° 12
Lima Metropolitana: Población ocupada con y sin seguro de salud
 Trimestre móvil: Noviembre-Diciembre 14-Enero 15 - Mayo-Junio-Julio 20
 (Miles de personas)

Año/ Trimestre móvil	Ocupados	Con seguro						Sin seguro	
		Total	EsSalud	Seguro Privado de Salud	EsSalud y Seguro Privado de Salud	Seguro Integral de Salud (SIS)	Otro 1/		
2015									
Nov-Dic14-Ene15	4 635,7	3 106,9	1 829,7	118,7	191,4	874,6	92,5	1 528,7	
Dic14-Ene-Feb15	4 626,3	3 120,7	1 808,9	139,4	174,5	903,4	94,4	1 505,6	
Ene-Feb-Mar	4 649,0	3 181,4	1 852,8	143,1	185,7	914,6	85,2	1 467,5	
Feb-Mar-Abr	4 656,5	3 175,4	1 851,2	139,6	187,9	920,1	76,6	1 481,1	
Mar-Abr-May	4 633,4	3 177,5	1 872,2	109,5	182,2	937,7	75,9	1 456,0	
Abr-May-Jun	4 638,3	3 119,0	1 808,3	108,9	187,8	931,3	82,8	1 519,3	
May-Jun-Jul	4 672,2	3 149,2	1 838,2	116,1	199,1	904,4	91,3	1 523,1	
Jun-Jul-Ago	4 677,8	3 166,2	1 837,6	129,8	203,8	908,6	86,4	1 511,6	
Jul-Ago-Sept	4 674,8	3 163,9	1 817,5	115,5	221,0	919,1	90,8	1 510,9	
Ago-Sept-Oct	4 743,2	3 210,9	1 848,2	109,6	209,8	949,6	93,6	1 532,3	
Sept-Oct-Nov	4 797,5	3 237,8	1 831,7	110,1	216,3	975,5	104,2	1 559,7	
Oct-Nov-Dic	4 817,4	3 301,4	1 874,5	120,9	195,8	997,3	112,8	1 516,1	
2016									
Nov-Dic15-Ene16	4 752,9	3 276,1	1 863,9	117,1	189,9	1 003,8	101,4	1 476,8	
Dic15-Ene-Feb16	4 759,6	3 296,4	1 887,3	113,5	179,6	1 015,0	101,1	1 463,2	
Ene-Feb-Mar	4 759,6	3 287,9	1 911,4	94,0	183,4	999,0	100,1	1 471,8	
Feb-Mar-Abr	4 807,0	3 310,3	1 901,9	99,0	186,8	1 016,7	105,9	1 496,7	
Mar-Abr-May	4 762,0	3 294,8	1 909,1	104,8	189,4	995,6	95,9	1 467,2	
Abr-May-Jun	4 748,5	3 295,3	1 883,1	113,7	176,3	1 023,5	98,7	1 453,3	
May-Jun-Jul	4 726,8	3 320,3	1 917,2	118,4	179,7	999,9	105,0	1 406,5	
Jun-Jul-Ago	4 734,2	3 309,1	1 909,3	96,0	190,3	1 003,1	110,4	1 425,2	
Jul-Ago-Sept	4 736,3	3 309,9	1 902,0	95,7	207,0	1 003,1	102,1	1 426,3	
Ago-Sept-Oct	4 783,7	3 335,0	1 873,8	95,9	210,4	1 054,0	101,0	1 448,6	
Sept-Oct-Nov	4 827,2	3 369,2	1 861,8	112,0	208,9	1 076,2	110,3	1 458,0	
Oct-Nov-Dic	4 873,5	3 375,5	1 861,7	98,2	211,1	1 092,8	111,8	1 498,0	
2017									
Nov-Dic16-Ene17	4 831,6	3 360,5	1 840,5	100,6	207,7	1 088,3	123,4	1 471,1	
Dic16-Ene-Feb17	4 805,1	3 341,5	1 846,8	89,4	170,1	1 119,9	115,4	1 463,6	
Ene-Feb-Mar	4 785,1	3 337,9	1 911,0	100,4	95,6	1 111,1	119,9	1 447,2	
Feb-Mar-Abr	4 831,5	3 367,2	2 013,7	68,5	33,4	1 129,8	121,7	1 464,3	
Mar-Abr-May	4 810,1	3 343,6	2 080,3	61,0	2,2	1 093,5	106,7	1 466,5	
Abr-May-Jun	4 813,0	3 373,8	2 101,2	66,4	13,0	1 101,1	92,1	1 439,2	
May-Jun-Jul	4 825,6	3 360,7	2 108,2	90,3	13,6	1 075,2	73,3	1 464,9	
Jun-Jul-Ago	4 900,5	3 421,2	2 144,8	110,4	19,8	1 066,1	80,1	1 479,3	
Jul-Ago-Sept	4 894,1	3 392,0	2 049,9	107,7	60,5	1 086,9	87,1	1 502,1	
Ago-Sept-Oct	4 872,0	3 371,0	1 960,3	91,8	143,9	1 083,2	91,8	1 501,1	
Sept-Oct-Nov	4 848,2	3 305,5	1 870,0	74,3	198,7	1 062,2	100,2	1 542,7	
Oct-Nov-Dic	4 903,2	3 349,4	1 865,3	71,4	232,1	1 080,8	99,7	1 553,9	
2018									
Nov-Dic17-Ene18	4 853,1	3 359,8	1 838,6	72,3	223,1	1 107,8	118,0	1 493,3	
Dic17-Ene-Feb18	4 830,4	3 380,8	1 788,7	78,2	251,1	1 156,5	106,4	1 449,6	
Ene-Feb-Mar	4 800,3	3 356,5	1 795,9	68,5	259,3	1 124,1	108,7	1 443,8	
Feb-Mar-Abr	4 853,6	3 372,6	1 819,1	74,3	256,2	1 111,0	112,0	1 481,0	
Mar-Abr-May	4 856,1	3 377,4	1 833,6	79,1	242,7	1 106,0	116,0	1 478,8	
Abr-May-Jun	4 859,9	3 315,6	1 820,0	89,9	211,9	1 090,1	103,6	1 544,3	
May-Jun-Jul	4 893,6	3 283,8	1 825,2	90,5	212,6	1 075,2	80,3	1 609,8	
Jun-Jul-Ago	4 920,4	3 291,1	1 900,1	72,3	213,1	1 003,2	102,4	1 629,3	
Jul-Ago-Sept	4 915,6	3 298,0	1 859,8	66,0	220,5	1 037,7	114,0	1 617,7	
Ago-Sept-Oct	4 889,9	3 302,7	1 838,6	66,8	213,7	1 058,4	125,3	1 587,2	
Sept-Oct-Nov	4 953,5	3 333,0	1 797,1	76,6	222,8	1 133,0	103,5	1 620,5	
Oct-Nov-Dic	4 982,5	3 364,6	1 840,4	71,2	226,1	1 121,6	105,3	1 617,9	
2019									
Nov-Dic18-Ene19	4 934,5	3 322,7	1 792,0	60,3	234,2	1 133,2	103,0	1 611,8	
Dic18-Ene-Feb19	4 856,2	3 280,7	1 757,3	58,7	230,4	1 138,3	96,0	1 575,5	
Ene-Feb-Mar	4 829,7	3 294,2	1 761,3	56,9	228,8	1 147,9	99,2	1 535,5	
Feb-Mar-Abr	4 871,5	3 323,6	1 832,5	62,7	219,9	1 087,4	121,1	1 547,9	
Mar-Abr-May	4 867,5	3 305,2	1 853,0	73,5	220,1	1 030,8	127,9	1 562,3	
Abr-May-Jun	4 897,0	3 298,4	1 882,0	81,3	211,5	1 018,2	105,4	1 598,6	
May-Jun-Jul	4 908,2	3 292,7	1 853,8	85,8	238,9	1 030,0	84,2	1 615,5	
Jun-Jul-Ago	4 932,1	3 312,3	1 866,6	83,9	231,7	1 028,2	101,8	1 619,8	
Jul-Ago-Sept	4 927,4	3 320,4	1 831,1	78,4	238,0	1 049,4	123,5	1 607,0	
Ago-Sept-Oct	4 931,6	3 365,4	1 854,7	73,1	225,8	1 084,3	127,6	1 566,3	
Sept-Oct-Nov	4 961,9	3 455,8	1 868,9	91,7	228,2	1 149,4	117,5	1 506,1	
Oct-Nov-Dic	5 014,8	3 525,5	1 930,6	99,7	229,1	1 152,9	113,2	1 489,3	
2020									
Nov-Dic19-Ene20	5 037,3	3 555,9	1 915,0	103,1	238,0	1 185,6	114,2	1 481,5	
Dic19-Ene-Feb20	4 997,6	3 544,5	1 893,2	84,2	247,6	1 211,9	107,5	1 453,1	
Ene-Feb-Mar	4 824,0	3 507,1	1 828,5	67,6	272,2	1 224,8	114,0	1 316,9	
Feb-Mar-Abr	3 654,9	2 745,6	1 511,5	49,0	220,2	870,5	94,5	909,2	
Mar-Abr-May	2 549,2	1 986,4	1 158,6	30,2	172,0	454,9	170,7	562,8	
Abr-May-Jun	2 197,9	1 659,7	1 028,0	32,4	106,2	54,9	438,2	538,2	
May-Jun-Jul	2 935,3	2 079,7	1 137,1	44,8	138,4	696,6	62,9	855,6	
Variación porcentual									
Respecto a similar Trim. del año anterior	-40,2 +++	-36,8 +++	-38,7 +++	-47,9 +++	-42,1 +++	-32,4	+++	-25,3 +++	-47,0 +++

1/ Incluye Seguro Integral de Salud y otro seguro.

Fuente: Instituto Nacional de Estadística e Informática -Encuesta Permanente de Empleo.

Cuadro N° 13
Lima Metropolitana: Población ocupada por categoría de ocupación y tamaño de empresa
 Trimestre móvil: Noviembre-Diciembre 14-Enero 15 - Mayo-Junio-Julio 20
 (Miles de personas)

Año/ Trimestre móvil	Total	Categoría de Ocupación 1/		Tamaño de Empresa 2/ (Número de Trabajadores)		
		Independiente	Dependiente	De 1 a 10	De 11 a 50	De 51 y más
2015						
Nov-Dic14-Ene15	4 635,7	1 487,2	2 920,4	2 730,1	446,1	1 459,4
Dic14-Ene-Feb15	4 626,3	1 500,4	2 887,5	2 759,3	434,8	1 432,2
Ene-Feb-Mar	4 649,0	1 499,4	2 910,0	2 768,3	443,1	1 437,5
Feb-Mar-Abr	4 656,5	1 485,6	2 950,0	2 762,5	463,0	1 431,0
Mar-Abr-May	4 633,4	1 515,5	2 905,5	2 765,1	457,8	1 410,6
Abr-May-Jun	4 638,3	1 535,4	2 897,7	2 760,1	472,4	1 405,8
May-Jun-Jul	4 672,2	1 521,0	2 939,2	2 747,5	486,6	1 438,1
Jun-Jul-Ago	4 677,8	1 490,9	2 986,6	2 724,3	508,1	1 445,4
Jul-Ago-Sept	4 674,8	1 485,7	2 983,3	2 740,0	509,7	1 425,1
Ago-Sept-Oct	4 743,2	1 518,3	3 027,4	2 795,2	514,0	1 434,0
Sept-Oct-Nov	4 797,5	1 563,5	3 037,2	2 841,3	499,5	1 456,6
Oct-Nov-Dic	4 817,4	1 544,6	3 078,5	2 825,6	500,8	1 491,0
2016						
Nov-Dic15-Ene16	4 752,9	1 547,4	3 012,7	2 821,2	478,7	1 452,9
Dic15-Ene-Feb16	4 759,6	1 564,7	2 993,7	2 853,4	453,9	1 452,3
Ene-Feb-Mar	4 759,6	1 561,8	2 990,6	2 837,5	462,9	1 459,2
Feb-Mar-Abr	4 807,0	1 574,7	3 024,1	2 857,1	476,2	1 473,8
Mar-Abr-May	4 762,0	1 543,9	3 016,0	2 786,7	503,9	1 471,3
Abr-May-Jun	4 748,5	1 572,4	2 980,6	2 807,8	481,5	1 459,2
May-Jun-Jul	4 726,8	1 568,2	2 964,9	2 753,1	494,2	1 479,5
Jun-Jul-Ago	4 734,2	1 554,1	2 974,3	2 757,3	500,2	1 476,7
Jul-Ago-Sept	4 736,3	1 569,5	2 957,5	2 761,5	496,0	1 478,8
Ago-Sept-Oct	4 783,7	1 584,3	2 979,6	2 839,3	475,7	1 468,6
Sept-Oct-Nov	4 827,2	1 614,2	3 004,0	2 880,6	478,9	1 467,8
Oct-Nov-Dic	4 873,5	1 629,3	3 040,2	2 911,7	492,7	1 469,1
2017						
Nov-Dic16-Ene17	4 831,6	1 579,2	3 051,3	2 875,8	483,7	1 472,1
Dic16-Ene-Feb17	4 805,1	1 580,2	3 012,7	2 881,2	468,3	1 455,6
Ene-Feb-Mar	4 785,1	1 555,4	3 002,4	2 881,4	468,2	1 435,5
Feb-Mar-Abr	4 831,5	1 580,8	3 031,4	2 924,1	478,8	1 428,7
Mar-Abr-May	4 810,1	1 587,9	3 026,0	2 899,7	508,1	1 402,3
Abr-May-Jun	4 813,0	1 599,0	3 040,4	2 886,8	492,4	1 433,9
May-Jun-Jul	4 825,6	1 637,0	3 007,9	2 911,8	477,6	1 436,2
Jun-Jul-Ago	4 900,5	1 637,9	3 072,4	2 940,5	474,7	1 485,2
Jul-Ago-Sept	4 894,1	1 649,5	3 051,0	2 968,0	487,3	1 438,8
Ago-Sept-Oct	4 872,0	1 629,5	3 050,9	2 949,7	492,3	1 430,0
Sept-Oct-Nov	4 848,2	1 616,0	3 031,1	2 932,2	479,4	1 436,6
Oct-Nov-Dic	4 903,2	1 631,4	3 061,9	2 974,5	476,0	1 452,7
2018						
Nov-Dic17-Ene18	4 853,1	1 608,4	3 024,0	2 932,0	468,8	1 452,3
Dic17-Ene-Feb18	4 830,4	1 643,6	2 955,2	2 991,5	442,0	1 396,9
Ene-Feb-Mar	4 800,3	1 632,6	2 934,5	2 965,8	436,8	1 397,6
Feb-Mar-Abr	4 853,6	1 658,2	2 979,7	2 965,4	461,6	1 426,5
Mar-Abr-May	4 856,1	1 650,6	3 014,5	2 938,5	502,1	1 415,6
Abr-May-Jun	4 859,9	1 684,2	2 990,1	2 961,4	502,9	1 395,6
May-Jun-Jul	4 893,6	1 694,9	3 015,7	3 000,1	504,5	1 389,0
Jun-Jul-Ago	4 920,4	1 682,8	3 062,6	2 964,3	476,8	1 479,3
Jul-Ago-Sept	4 915,6	1 689,3	3 046,2	2 967,3	467,3	1 481,1
Ago-Sept-Oct	4 889,9	1 720,7	2 986,0	3 001,5	448,9	1 439,5
Sept-Oct-Nov	4 953,5	1 759,4	2 999,4	3 057,3	459,0	1 437,2
Oct-Nov-Dic	4 982,5	1 756,6	3 033,5	3 086,6	450,4	1 445,4
2019						
Nov-Dic18-Ene19	4 934,5	1 761,0	2 953,2	3 079,2	427,3	1 428,1
Dic18-Ene-Feb19	4 856,2	1 726,9	2 896,1	3 070,1	410,6	1 375,5
Ene-Feb-Mar	4 829,7	1 726,6	2 873,3	3 014,4	420,3	1 395,1
Feb-Mar-Abr	4 871,5	1 701,6	2 963,4	2 938,8	434,9	1 497,8
Mar-Abr-May	4 867,5	1 731,5	2 953,2	2 917,6	428,1	1 521,9
Abr-May-Jun	4 897,0	1 724,6	3 000,4	2 928,5	433,6	1 534,9
May-Jun-Jul	4 908,2	1 733,3	3 010,4	2 974,3	447,8	1 486,1
Jun-Jul-Ago	4 932,1	1 687,9	3 072,8	2 963,2	469,7	1 499,2
Jul-Ago-Sept	4 927,4	1 686,3	3 053,4	2 980,7	477,5	1 469,3
Ago-Sept-Oct	4 931,6	1 678,1	3 051,7	2 980,0	481,2	1 470,4
Sept-Oct-Nov	4 961,9	1 716,7	3 034,9	3 004,1	470,2	1 487,6
Oct-Nov-Dic	5 014,8	1 737,3	3 086,5	2 979,6	487,1	1 548,0
2020						
Nov-Dic19-Ene20	5 037,3	1 751,4	3 095,5	3 020,0	472,5	1 544,9
Dic19-Ene-Feb20	4 997,6	1 737,9	3 092,1	2 990,7	493,8	1 513,1
Ene-Feb-Mar	4 824,0	1 640,7	3 003,9	2 907,4	455,2	1 461,4
Feb-Mar-Abr	3 654,9	1 146,3	2 390,4	2 026,1	356,8	1 272,0
Mar-Abr-May	2 549,2	711,9	1 750,8	1 261,2	240,2	1 047,8
Abr-May-Jun	2 197,9	631,0	1 512,4	1 011,1	212,1	974,7
May-Jun-Jul	2 935,3	1 017,8	1 820,0	1 599,7	272,7	1 062,9
Variación porcentual						
Respecto a similar Trim. del año anterior	-40,2 +++	-41,3 +++	-39,5 +++	-46,2 +++	-39,1 +++	-28,5 +++

1/ El total incluye a los trabajadores familiares no remunerados.

2/ El total incluye a los que no especificaron número de trabajadores de la empresa.

Fuente: Instituto Nacional de Estadística e Informática -Encuesta Permanente de Empleo.

Cuadro N° 14
Lima Metropolitana: Población ocupada por rango de horas trabajadas por semana
 Trimestre móvil: Noviembre-Diciembre 14-Enero 15 - Mayo-Junio-Julio 20
 (Miles de personas)

Año/ Trimestre móvil	Rango de horas									
	Total	1 - 10	11 - 20	21 - 30	31 - 40	41-50	51-60	61-70	71-80	81 y más
2015										
Nov-Dic14-Ene15	4 635,7	202,6	250,0	392,1	796,1	1 388,8	754,9	383,9	294,5	172,7
Dic14-Ene-Feb15	4 626,3	216,1	255,5	360,6	755,8	1 382,1	761,8	404,2	320,7	169,5
Ene-Feb-Mar	4 649,0	221,8	258,9	352,6	742,0	1 382,4	806,5	406,0	315,0	163,9
Feb-Mar-Abr	4 656,5	197,2	269,6	396,4	730,7	1 363,9	806,2	412,7	325,4	154,5
Mar-Abr-May	4 633,4	182,7	257,5	432,4	811,3	1 353,8	773,1	379,8	295,0	147,9
Abr-May-Jun	4 638,3	186,8	250,5	425,0	804,6	1 412,9	763,9	372,9	289,3	132,5
May-Jun-Jul	4 672,2	183,9	237,6	401,4	841,4	1 478,4	780,7	362,4	269,8	116,6
Jun-Jul-Ago	4 677,8	186,7	243,2	431,2	839,1	1 457,2	783,5	361,7	265,4	109,9
Jul-Ago-Sept	4 674,8	176,2	248,5	425,9	867,8	1 461,1	795,5	349,6	246,0	104,3
Ago-Sept-Oct	4 743,2	179,6	261,4	456,7	888,3	1 455,1	797,1	346,5	246,8	111,6
Sept-Oct-Nov	4 797,5	170,2	270,5	412,8	873,9	1 512,2	839,8	360,9	250,2	106,9
Oct-Nov-Dic	4 817,4	167,5	280,7	412,6	874,1	1 511,9	845,6	367,0	255,5	102,5
2016										
Nov-Dic15-Ene16	4 752,9	194,8	283,4	378,0	846,8	1 489,7	851,5	336,6	276,2	96,0
Dic15-Ene-Feb16	4 759,6	203,6	267,8	377,8	797,7	1 515,4	878,4	338,9	284,5	95,4
Ene-Feb-Mar	4 759,6	210,7	251,2	385,0	789,8	1 536,2	862,0	339,0	283,7	101,9
Feb-Mar-Abr	4 807,0	168,3	228,9	390,9	803,6	1 615,0	879,0	360,8	265,0	95,4
Mar-Abr-May	4 762,0	154,6	241,0	421,2	801,1	1 579,2	853,2	358,5	250,0	103,2
Abr-May-Jun	4 748,5	157,4	259,1	425,4	818,5	1 564,2	816,8	344,8	253,2	109,0
May-Jun-Jul	4 726,8	179,1	262,4	432,4	830,8	1 485,7	815,2	346,6	264,0	110,7
Jun-Jul-Ago	4 734,2	205,4	273,8	467,5	882,8	1 449,9	784,8	312,2	259,3	98,5
Jul-Ago-Sept	4 736,3	218,6	268,1	473,0	887,9	1 428,8	808,8	304,2	259,7	87,3
Ago-Sept-Oct	4 783,7	225,6	293,4	472,7	885,3	1 467,1	822,9	285,7	247,1	83,9
Sept-Oct-Nov	4 827,2	221,2	292,9	456,4	905,9	1 466,8	846,5	313,4	242,0	82,2
Oct-Nov-Dic	4 873,5	222,0	311,1	466,0	919,0	1 465,0	821,6	324,8	252,9	91,2
2017										
Nov-Dic16-Ene17	4 831,6	249,1	306,1	434,3	897,8	1 453,3	793,5	331,2	259,8	106,4
Dic16-Ene-Feb17	4 805,1	260,1	278,9	389,7	851,8	1 529,2	791,9	316,1	285,0	102,3
Ene-Feb-Mar	4 785,1	253,0	278,0	375,0	796,7	1 584,3	803,1	302,4	288,3	104,2
Feb-Mar-Abr	4 831,5	226,3	274,2	458,0	838,8	1 593,1	780,5	282,1	285,1	93,3
Mar-Abr-May	4 810,1	208,3	283,1	464,0	918,2	1 511,5	774,6	277,7	278,7	94,1
Abr-May-Jun	4 813,0	224,7	260,5	463,7	961,4	1 493,3	781,4	282,1	266,6	79,3
May-Jun-Jul	4 825,6	226,3	265,2	438,9	965,7	1 509,0	792,9	294,8	255,8	77,0
Jun-Jul-Ago	4 900,5	268,8	289,5	467,8	945,9	1 536,5	764,8	300,2	246,0	80,9
Jul-Ago-Sept	4 894,1	270,2	314,0	460,1	941,0	1 510,2	775,7	301,0	235,8	86,2
Ago-Sept-Oct	4 872,0	266,3	301,1	444,0	903,6	1 519,1	817,2	302,8	237,2	80,8
Sept-Oct-Nov	4 848,2	213,5	283,4	425,4	928,4	1 525,2	849,3	284,9	252,3	85,7
Oct-Nov-Dic	4 903,2	217,3	275,4	438,2	1 013,9	1 486,2	843,0	284,8	260,8	83,8
2018										
Nov-Dic17-Ene18	4 853,1	244,2	274,6	433,4	1 065,3	1 402,2	808,5	269,6	263,5	91,8
Dic17-Ene-Feb18	4 830,4	291,3	277,2	423,9	977,9	1 414,9	798,4	303,8	258,8	84,2
Ene-Feb-Mar	4 800,3	287,3	272,9	419,3	875,8	1 463,8	816,4	316,9	249,7	98,2
Feb-Mar-Abr	4 853,6	265,3	298,3	440,1	853,2	1 488,6	821,5	326,1	260,2	100,3
Mar-Abr-May	4 856,1	242,1	303,2	438,7	944,9	1 466,3	811,5	302,7	246,9	99,8
Abr-May-Jun	4 859,9	234,2	313,1	458,7	910,2	1 493,9	807,5	297,4	256,9	87,8
May-Jun-Jul	4 893,6	249,3	290,5	420,3	932,6	1 518,0	822,9	317,6	262,5	80,0
Jun-Jul-Ago	4 920,4	256,7	315,1	430,1	910,5	1 522,1	811,3	329,2	264,7	80,8
Jul-Ago-Sept	4 915,6	267,2	319,8	435,9	977,7	1 486,5	794,5	298,2	251,6	84,3
Ago-Sept-Oct	4 889,9	267,6	332,2	429,9	980,2	1 482,8	763,8	296,4	237,6	99,4
Sept-Oct-Nov	4 953,5	266,6	322,4	468,4	1 001,3	1 487,4	782,9	291,1	224,0	109,4
Oct-Nov-Dic	4 982,5	260,9	322,4	455,9	988,9	1 493,2	802,8	322,3	225,2	111,0
2019										
Nov-Dic18-Ene19	4 934,5	271,8	314,8	486,1	1 031,7	1 422,2	789,2	294,0	226,9	97,7
Dic18-Ene-Feb19	4 856,2	272,3	289,8	447,6	965,1	1 443,3	810,0	285,6	238,4	104,1
Ene-Feb-Mar	4 829,7	274,2	271,5	446,2	934,0	1 457,5	800,0	279,7	257,2	109,4
Feb-Mar-Abr	4 871,5	241,2	280,2	456,2	878,6	1 558,0	803,7	277,8	263,3	112,5
Mar-Abr-May	4 867,5	234,0	281,5	453,7	946,2	1 526,7	786,2	271,3	262,9	105,2
Abr-May-Jun	4 897,0	221,3	294,3	475,2	976,9	1 537,1	779,5	255,9	254,9	101,9
May-Jun-Jul	4 908,2	242,4	286,9	460,8	950,8	1 533,9	810,5	269,0	251,5	102,4
Jun-Jul-Ago	4 932,1	260,4	306,0	473,7	952,7	1 507,6	826,6	266,6	242,3	96,2
Jul-Ago-Sept	4 927,4	278,1	306,1	470,9	969,4	1 452,4	833,8	280,0	240,6	96,0
Ago-Sept-Oct	4 931,6	251,0	319,3	459,5	1 010,2	1 441,6	826,0	302,6	220,1	101,3
Sept-Oct-Nov	4 961,9	233,7	321,6	473,0	985,0	1 492,8	796,2	317,8	235,2	106,5
Oct-Nov-Dic	5 014,8	212,6	329,2	455,4	975,2	1 559,2	817,8	310,3	242,6	112,4
2020										
Nov-Dic19-Ene20	5 037,3	269,3	351,5	484,9	985,5	1 483,2	799,1	293,7	255,8	114,3
Dic19-Ene-Feb20	4 997,6	281,5	326,6	447,0	939,8	1 504,4	820,8	307,0	256,8	113,7
Ene-Feb-Mar	4 824,0	356,5	311,6	437,3	921,6	1 387,7	759,2	295,5	240,4	114,3
Feb-Mar-Abr	3 654,9	374,2	223,7	331,1	668,5	1 058,6	533,7	208,9	173,8	82,2
Mar-Abr-May	2 549,2	380,6	188,3	274,9	510,8	654,6	289,7	100,7	98,6	50,9
Abr-May-Jun	2 197,9	378,7	185,8	313,3	443,0	542,8	171,7	68,3	69,3	25,0
May-Jun-Jul	2 935,3	320,1	245,5	392,9	604,8	855,0	299,0	102,2	84,9	30,8

Variación porcentual

Respecto a similar Trim. del año anterior	-40,2 +++	32,1 +++	-14,4 ++	-14,7 +++	-36,4 +++	-44,3 +++	-63,1 +++	-62,0 +++	-66,3 +++	-69,9 +++
---	-----------	----------	----------	-----------	-----------	-----------	-----------	-----------	-----------	-----------

Fuente: Instituto Nacional de Estadística e Informática - Encuesta Permanente de Empleo.

Cuadro N° 15
Lima Metropolitana: Población ocupada por sector económico y tamaño de empresa
 Trimestre móvil: Noviembre-Diciembre 14-Enero 15 - Mayo-Junio-Julio 20
 (Miles de personas)

Año/ Trimestre móvil	Total	Total		Bienes			Servicios		
		De 1 a 50 trabajadores	51 y más trabajadores	Total	De 1 a 50 trabajadores	51 y más trabajadores	Total	De 1 a 50 trabajadores	51 y más trabajadores
2015									
Nov-Dic14-Ene15	4 635,7	3 176,2	1 459,4	1 117,1	775,4	341,8	3 518,5	2 400,9	1 117,7
Dic14-Ene-Feb15	4 626,3	3 194,1	1 432,2	1 117,6	769,1	348,4	3 508,8	2 425,0	1 083,8
Ene-Feb-Mar	4 649,0	3 211,4	1 437,5	1 120,5	763,0	357,6	3 528,4	2 448,5	1 079,9
Feb-Mar-Abr	4 656,5	3 225,5	1 431,0	1 117,6	773,6	344,0	3 538,9	2 451,9	1 087,0
Mar-Abr-May	4 633,4	3 222,9	1 410,6	1 103,6	778,6	325,1	3 529,8	2 444,3	1 085,5
Abr-May-Jun	4 638,3	3 232,5	1 405,8	1 098,0	788,9	309,1	3 540,3	2 443,6	1 096,7
May-Jun-Jul	4 672,2	3 234,1	1 438,1	1 120,2	793,6	326,7	3 552,0	2 440,6	1 111,4
Jun-Jul-Ago	4 677,8	3 232,4	1 445,4	1 115,7	784,8	330,9	3 562,2	2 447,6	1 114,5
Jul-Ago-Sept	4 674,8	3 249,7	1 425,1	1 128,6	800,8	327,7	3 546,3	2 448,9	1 097,4
Ago-Sept-Oct	4 743,2	3 309,2	1 434,0	1 123,6	795,7	327,9	3 619,6	2 513,5	1 106,1
Sept-Oct-Nov	4 797,5	3 340,9	1 456,6	1 137,6	814,1	323,5	3 659,9	2 526,8	1 133,1
Oct-Nov-Dic	4 817,4	3 326,4	1 491,0	1 142,0	802,2	339,8	3 675,5	2 524,2	1 151,2
2016									
Nov-Dic15-Ene16	4 752,9	3 300,0	1 452,9	1 122,3	786,9	335,4	3 630,6	2 513,1	1 117,5
Dic15-Ene-Feb16	4 759,6	3 307,3	1 452,3	1 134,5	785,3	349,2	3 625,0	2 521,9	1 103,1
Ene-Feb-Mar	4 759,6	3 300,5	1 459,2	1 121,4	780,7	340,7	3 638,3	2 519,8	1 118,5
Feb-Mar-Abr	4 807,0	3 333,3	1 473,8	1 126,2	790,4	335,8	3 680,8	2 542,9	1 137,9
Mar-Abr-May	4 762,0	3 290,7	1 471,3	1 106,7	780,1	326,5	3 655,3	2 510,5	1 144,8
Abr-May-Jun	4 748,5	3 289,3	1 459,2	1 086,8	764,7	322,2	3 661,7	2 524,6	1 137,0
May-Jun-Jul	4 726,8	3 247,4	1 479,5	1 095,0	769,2	325,8	3 631,9	2 478,2	1 153,7
Jun-Jul-Ago	4 734,2	3 257,5	1 476,7	1 085,6	763,4	322,1	3 648,7	2 494,1	1 154,6
Jul-Ago-Sept	4 736,3	3 257,5	1 478,8	1 092,2	759,6	332,6	3 644,1	2 498,0	1 146,1
Ago-Sept-Oct	4 783,7	3 315,0	1 468,6	1 104,7	767,2	337,5	3 678,9	2 547,8	1 131,2
Sept-Oct-Nov	4 827,2	3 359,4	1 467,8	1 115,9	781,6	334,3	3 711,4	2 577,9	1 133,5
Oct-Nov-Dic	4 873,5	3 404,4	1 469,1	1 125,7	794,7	331,0	3 747,8	2 609,7	1 138,1
2017									
Nov-Dic16-Ene17	4 831,6	3 359,5	1 472,1	1 109,6	783,3	326,3	3 722,0	2 576,2	1 145,8
Dic16-Ene-Feb17	4 805,1	3 349,5	1 455,6	1 092,2	766,5	325,8	3 712,8	2 583,0	1 129,8
Ene-Feb-Mar	4 785,1	3 349,6	1 435,5	1 050,8	745,8	305,0	3 734,3	2 603,8	1 130,5
Feb-Mar-Abr	4 831,5	3 402,9	1 428,7	1 053,4	761,9	291,4	3 778,1	2 640,9	1 137,2
Mar-Abr-May	4 810,1	3 407,8	1 402,3	1 047,0	752,8	294,1	3 763,1	2 654,9	1 108,2
Abr-May-Jun	4 813,0	3 379,2	1 433,9	1 065,9	754,0	311,8	3 747,1	2 625,1	1 122,0
May-Jun-Jul	4 825,6	3 389,4	1 436,2	1 056,8	742,7	314,1	3 768,8	2 646,7	1 122,2
Jun-Jul-Ago	4 900,5	3 415,2	1 485,2	1 074,9	755,0	319,9	3 825,5	2 660,2	1 165,4
Jul-Ago-Sept	4 894,1	3 455,3	1 438,8	1 081,8	781,6	300,2	3 812,4	2 673,7	1 138,6
Ago-Sept-Oct	4 872,0	3 442,0	1 430,0	1 094,3	794,1	300,2	3 777,7	2 647,9	1 129,8
Sept-Oct-Nov	4 848,2	3 411,6	1 436,6	1 079,2	786,0	293,2	3 769,0	2 625,7	1 143,3
Oct-Nov-Dic	4 903,2	3 450,5	1 452,7	1 085,3	802,9	282,4	3 817,9	2 647,6	1 170,3
2018									
Nov-Dic17-Ene18	4 853,1	3 400,8	1 452,3	1 074,2	785,3	289,0	3 778,9	2 615,5	1 163,3
Dic17-Ene-Feb18	4 830,4	3 433,5	1 396,9	1 062,6	782,4	280,2	3 767,9	2 651,1	1 116,7
Ene-Feb-Mar	4 800,3	3 402,6	1 397,6	1 039,5	745,2	294,3	3 760,8	2 657,5	1 103,3
Feb-Mar-Abr	4 853,6	3 427,0	1 426,5	1 034,4	735,8	298,6	3 819,2	2 691,3	1 128,0
Mar-Abr-May	4 856,1	3 440,5	1 415,6	1 033,4	737,5	295,9	3 822,7	2 703,0	1 119,7
Abr-May-Jun	4 859,9	3 464,3	1 395,6	1 049,4	752,0	297,4	3 810,5	2 712,3	1 098,2
May-Jun-Jul	4 893,6	3 504,6	1 389,0	1 082,2	787,8	294,3	3 811,4	2 716,8	1 094,6
Jun-Jul-Ago	4 920,4	3 441,1	1 479,3	1 114,6	800,5	314,1	3 805,7	2 640,5	1 165,2
Jul-Ago-Sept	4 915,6	3 434,6	1 481,1	1 127,8	820,1	307,7	3 787,8	2 614,5	1 173,3
Ago-Sept-Oct	4 889,9	3 450,3	1 439,5	1 114,5	813,9	300,6	3 775,3	2 636,4	1 138,9
Sept-Oct-Nov	4 953,5	3 516,3	1 437,2	1 122,0	811,2	310,8	3 831,5	2 705,1	1 126,4
Oct-Nov-Dic	4 982,5	3 537,1	1 445,4	1 139,2	823,8	315,4	3 843,3	2 713,2	1 130,1
2019									
Nov-Dic18-Ene19	4 934,5	3 506,4	1 428,1	1 111,2	805,6	305,5	3 823,3	2 700,8	1 122,5
Dic18-Ene-Feb19	4 856,2	3 480,7	1 375,5	1 094,1	801,9	292,3	3 762,1	2 678,9	1 083,2
Ene-Feb-Mar	4 829,7	3 434,7	1 395,1	1 038,1	738,9	299,3	3 791,6	2 695,8	1 095,8
Feb-Mar-Abr	4 871,5	3 373,7	1 497,8	1 055,7	717,1	338,6	3 815,7	2 656,6	1 159,2
Mar-Abr-May	4 867,5	3 345,7	1 521,9	1 054,7	706,4	348,3	3 812,8	2 639,3	1 173,5
Abr-May-Jun	4 897,0	3 362,1	1 534,9	1 099,9	739,3	360,7	3 797,1	2 622,8	1 174,3
May-Jun-Jul	4 908,2	3 422,1	1 486,1	1 120,3	778,3	342,0	3 788,0	2 643,9	1 144,1
Jun-Jul-Ago	4 932,1	3 432,9	1 499,2	1 119,6	790,3	329,4	3 812,4	2 642,6	1 169,8
Jul-Ago-Sept	4 927,4	3 458,1	1 469,3	1 107,2	795,6	311,6	3 820,2	2 662,5	1 157,7
Ago-Sept-Oct	4 931,6	3 461,3	1 470,4	1 087,0	784,7	302,3	3 844,6	2 676,6	1 168,0
Sept-Oct-Nov	4 961,9	3 474,3	1 487,6	1 089,5	769,6	319,8	3 872,4	2 704,6	1 167,7
Oct-Nov-Dic	5 014,8	3 466,7	1 548,0	1 121,3	764,1	357,2	3 893,4	2 702,7	1 190,8
2020									
Nov-Dic19-Ene20	5 037,3	3 492,5	1 544,9	1 126,8	765,0	361,8	3 910,6	2 727,5	1 183,1
Dic19-Ene-Feb20	4 997,6	3 484,5	1 513,1	1 128,1	784,5	343,6	3 869,4	2 700,0	1 169,4
Ene-Feb-Mar	4 824,0	3 362,7	1 461,4	1 044,7	727,9	316,8	3 779,3	2 634,8	1 144,5
Feb-Mar-Abr	3 654,9	2 382,9	1 272,0	755,1	497,5	257,6	2 899,8	1 885,4	1 014,4
Mar-Abr-May	2 549,2	1 501,4	1 047,8	470,1	278,4	191,7	2 079,1	1 223,0	856,1
Abr-May-Jun	2 197,9	1 223,2	974,7	368,8	231,9	136,9	1 829,1	991,2	837,9
May-Jun-Jul	2 935,3	1 872,5	1 062,9	552,9	393,8	159,1	2 382,4	1 478,6	903,7

Variación porcentual

Respecto a similar Trim. del año anterior -40,2 +++ -45,3 +++ -28,5 +++ -50,6 +++ -49,4 +++ -53,5 +++ -37,1 +++ -44,1 +++ -21,0 +++

Nota: Servicios comprende el sector terciario (comercio, restaurantes, hoteles, transportes y comunicaciones y otros servicios).

Fuente: Instituto Nacional de Estadística e Informática -Encuesta Permanente de Empleo.

Cuadro N° 16
Lima Metropolitana: Población ocupada en Micro y Pequeñas Empresa-MYPE y en Medianas y Grandes Empresas-NO MYPE
del sector Servicios por nivel de educación alcanzado

Trimestre móvil: Noviembre-Diciembre 14-Enero 15 - Mayo-Junio-Julio 20
(Miles de personas)

Año/ Trimestre móvil	Total	De 1 a 50 trabajadores			51 y más trabajadores		
		Total	Hasta secundaria	Superior	Total	Hasta secundaria	Superior
2015							
Nov-Dic14-Ene15	3 518,5	2 400,9	1 523,2	877,7	1 117,7	315,5	802,2
Dic14-Ene-Feb15	3 508,8	2 425,0	1 526,9	898,1	1 083,8	318,5	765,3
Ene-Feb-Mar	3 528,4	2 448,5	1 538,4	910,0	1 079,9	301,0	779,0
Feb-Mar-Abr	3 538,9	2 451,9	1 558,6	893,3	1 087,0	320,8	766,2
Mar-Abr-May	3 529,8	2 444,3	1 587,1	857,2	1 085,5	313,2	772,3
Abr-May-Jun	3 540,3	2 443,6	1 594,4	849,2	1 096,7	332,1	764,7
May-Jun-Jul	3 552,0	2 440,6	1 566,4	874,2	1 111,4	316,0	795,4
Jun-Jul-Ago	3 562,2	2 447,6	1 566,7	880,9	1 114,5	325,4	789,1
Jul-Ago-Sept	3 546,3	2 448,9	1 588,3	860,6	1 097,4	328,5	768,9
Ago-Sept-Oct	3 619,6	2 513,5	1 640,8	872,7	1 106,1	331,0	775,1
Sept-Oct-Nov	3 659,9	2 526,8	1 645,6	881,2	1 133,1	324,1	809,0
Oct-Nov-Dic	3 675,5	2 524,2	1 641,8	882,5	1 151,2	336,3	814,9
2016							
Nov-Dic15-Ene16	3 630,6	2 513,1	1 629,9	883,2	1 117,5	343,8	773,7
Dic15-Ene-Feb16	3 625,0	2 521,9	1 627,8	894,2	1 103,1	343,4	759,6
Ene-Feb-Mar	3 638,3	2 519,8	1 595,9	923,9	1 118,5	349,2	769,3
Feb-Mar-Abr	3 680,8	2 542,9	1 600,0	942,9	1 137,9	352,4	785,6
Mar-Abr-May	3 655,3	2 510,5	1 559,4	951,1	1 144,8	351,8	793,0
Abr-May-Jun	3 661,7	2 524,6	1 565,6	959,1	1 137,0	339,1	798,0
May-Jun-Jul	3 597,5	2 448,1	1 504,6	943,6	1 149,3	333,9	815,4
Jun-Jul-Ago	3 648,7	2 494,1	1 550,2	943,8	1 154,6	332,2	822,4
Jul-Ago-Sept	3 644,1	2 498,0	1 554,7	943,2	1 146,1	321,9	824,2
Ago-Sept-Oct	3 678,9	2 547,8	1 599,8	948,0	1 131,2	312,4	818,7
Sept-Oct-Nov	3 711,4	2 577,9	1 610,9	966,9	1 133,5	321,5	812,0
Oct-Nov-Dic	3 747,8	2 609,7	1 640,9	968,7	1 138,1	338,3	799,8
2017							
Nov-Dic16-Ene17	3 722,0	2 576,2	1 655,9	920,3	1 145,8	346,8	799,0
Dic16-Ene-Feb17	3 712,8	2 583,0	1 670,3	912,8	1 129,8	331,9	797,9
Ene-Feb-Mar	3 734,3	2 603,8	1 677,3	926,5	1 130,5	320,8	809,7
Feb-Mar-Abr	3 778,1	2 640,9	1 690,4	950,5	1 137,2	326,8	810,4
Mar-Abr-May	3 763,1	2 654,9	1 671,1	983,8	1 108,2	327,6	780,6
Abr-May-Jun	3 747,1	2 625,1	1 652,4	972,7	1 122,0	324,0	798,0
May-Jun-Jul	3 768,8	2 646,7	1 637,6	1 009,0	1 122,2	313,2	808,9
Jun-Jul-Ago	3 825,5	2 660,2	1 616,4	1 043,8	1 165,4	329,2	836,1
Jul-Ago-Sept	3 812,4	2 673,7	1 628,2	1 045,6	1 138,6	339,5	799,1
Ago-Sept-Oct	3 777,7	2 647,9	1 626,4	1 021,4	1 129,8	348,9	780,9
Sept-Oct-Nov	3 769,0	2 625,7	1 644,8	980,9	1 143,3	345,1	798,2
Oct-Nov-Dic	3 817,9	2 647,6	1 665,0	982,6	1 170,3	350,7	819,6
2018							
Nov-Dic17-Ene18	3 778,9	2 615,5	1 668,0	947,6	1 163,3	346,0	817,3
Dic17-Ene-Feb18	3 767,9	2 651,1	1 724,6	926,6	1 116,7	329,3	787,4
Ene-Feb-Mar	3 760,8	2 657,5	1 728,6	928,9	1 103,3	310,8	792,5
Feb-Mar-Abr	3 819,2	2 691,3	1 718,1	973,2	1 128,0	313,8	814,1
Mar-Abr-May	3 822,7	2 703,0	1 729,2	973,8	1 119,7	323,6	796,1
Abr-May-Jun	3 810,5	2 712,3	1 730,0	982,3	1 098,2	321,1	777,0
May-Jun-Jul	3 811,4	2 716,8	1 742,0	974,8	1 094,6	329,2	765,4
Jun-Jul-Ago	3 805,7	2 640,5	1 655,5	985,0	1 165,2	340,2	825,0
Jul-Ago-Sept	3 787,8	2 614,5	1 655,1	959,3	1 173,3	363,7	809,6
Ago-Sept-Oct	3 775,3	2 636,4	1 689,7	946,7	1 138,9	348,0	790,9
Sept-Oct-Nov	3 831,5	2 705,1	1 745,2	959,9	1 126,4	335,1	791,3
Oct-Nov-Dic	3 843,3	2 713,2	1 750,8	962,5	1 130,1	322,3	807,7
2019							
Nov-Dic18-Ene19	3 823,3	2 700,8	1 738,7	962,1	1 122,5	316,9	805,6
Dic18-Ene-Feb19	3 762,1	2 678,9	1 758,0	920,8	1 083,2	317,8	765,4
Ene-Feb-Mar	3 791,6	2 695,8	1 778,0	917,8	1 095,8	323,6	772,2
Feb-Mar-Abr	3 815,7	2 656,6	1 734,3	922,2	1 159,2	322,8	836,3
Mar-Abr-May	3 812,8	2 639,3	1 685,8	953,5	1 173,5	340,6	832,9
Abr-May-Jun	3 797,1	2 622,8	1 656,3	966,5	1 174,3	339,5	834,7
May-Jun-Jul	3 788,0	2 643,9	1 655,1	988,8	1 144,1	335,7	808,4
Jun-Jul-Ago	3 812,4	2 642,6	1 656,6	986,0	1 169,8	339,6	830,3
Jul-Ago-Sept	3 820,2	2 662,5	1 673,5	989,0	1 157,7	341,9	815,8
Ago-Sept-Oct	3 844,6	2 676,6	1 694,9	981,7	1 168,0	359,7	808,3
Sept-Oct-Nov	3 872,4	2 704,6	1 707,3	997,3	1 167,7	352,2	815,6
Oct-Nov-Dic	3 893,4	2 702,7	1 683,1	1 019,6	1 190,8	354,6	836,2
2020							
Nov-Dic19-Ene20	3 910,6	2 727,5	1 708,0	1 019,5	1 183,1	340,9	842,1
Dic19-Ene-Feb20	3 869,4	2 700,0	1 679,6	1 020,4	1 169,4	332,3	837,1
Ene-Feb-Mar	3 779,3	2 634,8	1 670,6	964,1	1 144,5	322,2	822,4
Feb-Mar-Abr	2 899,8	1 885,4	1 180,1	705,3	1 014,4	296,2	718,2
Mar-Abr-May	2 079,1	1 223,0	763,8	459,1	856,1	246,0	610,1
Abr-May-Jun	1 829,1	991,2	611,8	379,4	837,9	231,4	606,5
May-Jun-Jul	2 382,4	1 478,6	920,2	558,5	903,7	247,3	656,5
Variación porcentual							
Respecto a similar Trim. del año anterior	-37,1 +++	-44,1 +++	-44,4 +++	-43,5 +++	-21,0 +++	-26,3 +++	-18,8 +++

Fuente: Instituto Nacional de Estadística e Informática -Encuesta Permanente de Empleo.

Cuadro N° 17
Lima Metropolitana: Tasa neta de participación en la actividad económica por sexo y grupos de edad
 Trimestre móvil: Noviembre-Diciembre 14-Enero 15 - Mayo-Junio-Julio 20
 (Porcentaje)

Año/ Trimestre móvil	Total	Sexo		Grupos de edad		
		Hombre	Mujer	De 14 a 24 años	De 25 a 44 años	De 45 y más años
2015						
Nov-Dic14-Ene15	63,7	72,4	55,5	41,9	81,4	60,9
Dic14-Ene-Feb15	63,4	72,1	55,4	42,4	80,9	60,3
Ene-Feb-Mar	63,7	72,4	55,5	43,5	80,4	60,5
Feb-Mar-Abr	63,7	72,1	55,7	42,5	81,3	60,2
Mar-Abr-May	63,3	72,1	55,0	40,5	82,0	60,1
Abr-May-Jun	63,2	71,8	55,2	39,8	82,0	60,7
May-Jun-Jul	63,6	72,7	55,1	40,5	81,9	61,5
Jun-Jul-Ago	63,6	72,6	55,2	40,7	81,4	61,8
Jul-Ago-Sept	63,3	72,4	54,9	40,4	81,7	61,0
Ago-Sept-Oct	64,2	72,7	56,3	41,3	82,5	62,0
Sept-Oct-Nov	64,9	73,2	57,1	42,2	83,3	62,2
Oct-Nov-Dic	65,1	73,8	56,9	42,9	83,2	62,1
2016						
Nov-Dic15-Ene16	64,1	73,5	55,3	42,0	82,3	61,0
Dic15-Ene-Feb16	64,1	73,7	55,1	42,7	81,7	61,1
Ene-Feb-Mar	64,0	73,7	55,0	43,3	81,1	61,0
Feb-Mar-Abr	64,5	73,6	56,1	43,4	82,0	61,4
Mar-Abr-May	63,8	73,0	55,3	42,2	81,3	61,3
Abr-May-Jun	63,6	72,5	55,3	41,0	81,7	61,0
May-Jun-Jul	63,2	72,0	54,9	39,9	81,5	61,3
Jun-Jul-Ago	63,2	72,0	55,0	40,0	81,5	61,2
Jul-Ago-Sept	63,1	71,8	55,0	40,8	81,0	60,7
Ago-Sept-Oct	63,7	72,1	55,7	40,8	81,8	61,5
Sept-Oct-Nov	64,1	72,2	56,5	40,9	82,4	62,0
Oct-Nov-Dic	64,6	72,9	57,0	41,1	82,9	63,0
2017						
Nov-Dic16-Ene17	64,1	72,9	55,8	42,1	81,6	61,6
Dic16-Ene-Feb17	63,6	72,8	55,1	42,3	81,3	60,2
Ene-Feb-Mar	63,3	72,3	54,9	42,2	80,8	59,9
Feb-Mar-Abr	63,8	72,7	55,6	42,4	81,7	60,2
Mar-Abr-May	63,5	72,4	55,2	40,9	81,9	60,2
Abr-May-Jun	63,4	72,5	55,0	41,5	81,8	59,5
May-Jun-Jul	63,5	72,5	55,2	41,6	81,8	59,9
Jun-Jul-Ago	64,4	72,6	56,9	43,4	82,1	60,6
Jul-Ago-Sept	64,3	72,2	56,9	42,6	82,3	60,5
Ago-Sept-Oct	63,9	71,8	56,6	41,7	82,2	60,4
Sept-Oct-Nov	63,5	71,5	56,1	40,5	81,7	61,0
Oct-Nov-Dic	64,2	72,1	56,8	41,2	82,1	61,9
2018						
Nov-Dic17-Ene18	63,4	71,5	55,9	41,2	81,2	60,6
Dic17-Ene-Feb18	63,1	71,8	55,0	42,4	80,2	59,5
Ene-Feb-Mar	62,6	71,2	54,7	41,9	79,6	59,2
Feb-Mar-Abr	63,2	71,9	55,2	42,5	79,9	60,2
Mar-Abr-May	63,2	71,6	55,4	41,3	80,6	60,4
Abr-May-Jun	63,2	72,4	54,6	40,6	80,6	60,8
May-Jun-Jul	63,5	72,6	55,1	41,2	81,1	60,9
Jun-Jul-Ago	63,8	73,0	55,4	41,2	81,8	60,7
Jul-Ago-Sept	63,7	72,4	55,7	40,7	82,2	60,2
Ago-Sept-Oct	63,3	72,0	55,2	39,0	82,1	60,6
Sept-Oct-Nov	64,0	72,1	56,6	40,5	82,1	61,5
Oct-Nov-Dic	64,3	72,4	56,9	40,7	82,4	61,9
2019						
Nov-Dic18-Ene19	63,6	71,9	56,0	41,6	81,3	60,3
Dic18-Ene-Feb19	62,5	71,6	54,3	40,5	80,1	59,3
Ene-Feb-Mar	62,1	71,3	53,7	40,4	79,5	58,8
Feb-Mar-Abr	62,6	72,0	54,0	38,9	80,5	60,4
Mar-Abr-May	62,5	71,1	54,6	37,0	81,3	60,5
Abr-May-Jun	62,8	71,4	54,9	37,3	81,5	61,0
May-Jun-Jul	62,9	70,6	55,7	37,8	81,9	60,3
Jun-Jul-Ago	63,1	71,4	55,5	38,5	81,7	60,5
Jul-Ago-Sept	63,0	71,2	55,5	38,1	82,0	60,0
Ago-Sept-Oct	62,9	71,7	55,0	37,2	81,9	60,9
Sept-Oct-Nov	63,3	71,8	55,5	37,8	82,1	61,0
Oct-Nov-Dic	63,9	72,0	56,4	38,8	82,6	61,5
2020						
Nov-Dic19-Ene20	64,1	72,7	56,2	41,4	82,0	60,6
Dic19-Ene-Feb20	63,5	72,8	55,0	41,3	80,7	60,5
Ene-Feb-Mar	61,2	70,8	52,5	40,8	76,8	58,8
Feb-Mar-Abr	46,3	53,5	39,8	28,8	59,3	44,8
Mar-Abr-May	32,3	37,1	27,9	18,4	42,5	31,0
Abr-May-Jun	27,8	32,8	23,3	12,4	38,6	27,0
May-Jun-Jul	37,1	43,6	31,2	18,2	52,0	34,1
Variación absoluta						
Respecto a similar Trim. del año anterior	-25,8 +++	-27,0 +++	-24,5 +++	-19,6 +++	-29,9 +++	-26,2 +++

Fuente: Instituto Nacional de Estadística e Informática -Encuesta Permanente de Empleo.

Cuadro N° 18
Lima Metropolitana: Tasa neta de participación en la actividad económica por nivel de educación
 Trimestre móvil: Noviembre-Diciembre 14-Enero 15 - Mayo-Junio-Julio 20
 (Porcentaje)

Año/ Trimestre móvil	Total	Nivel de educación						
		Primaria 1/	Secundaria	Sup. No Univers.	Sup. Univers.			
2015								
Nov-Dic14-Ene15	63,7	51,5	59,8	77,1	67,7			
Dic14-Ene-Feb15	63,4	50,8	59,9	76,2	67,3			
Ene-Feb-Mar	63,7	50,2	59,7	77,2	68,0			
Feb-Mar-Abr	63,7	49,3	60,1	76,1	68,7			
Mar-Abr-May	63,3	49,6	59,8	76,0	68,0			
Abr-May-Jun	63,2	49,8	59,9	75,8	68,2			
May-Jun-Jul	63,6	50,1	59,6	77,4	69,3			
Jun-Jul-Ago	63,6	49,4	59,4	77,9	69,8			
Jul-Ago-Sept	63,3	48,9	59,5	76,0	70,6			
Ago-Sept-Oct	64,2	50,4	60,0	76,6	72,6			
Sept-Oct-Nov	64,9	51,4	60,8	77,8	72,4			
Oct-Nov-Dic	65,1	51,6	61,0	78,2	71,8			
2016								
Nov-Dic15-Ene16	64,1	51,9	60,1	77,4	70,3			
Dic15-Ene-Feb16	64,1	51,5	60,4	76,5	70,1			
Ene-Feb-Mar	64,0	51,4	60,1	76,9	69,7			
Feb-Mar-Abr	64,5	51,7	60,6	77,7	70,0			
Mar-Abr-May	63,8	51,7	59,3	78,0	69,3			
Abr-May-Jun	63,6	50,6	59,0	77,4	69,6			
May-Jun-Jul	63,2	49,2	58,9	76,9	68,7			
Jun-Jul-Ago	63,2	49,2	59,1	77,0	68,2			
Jul-Ago-Sept	63,1	49,7	58,8	77,3	68,2			
Ago-Sept-Oct	63,7	50,2	59,1	78,1	69,5			
Sept-Oct-Nov	64,1	50,3	59,3	77,9	71,2			
Oct-Nov-Dic	64,6	51,6	60,2	78,2	71,1			
2017								
Nov-Dic16-Ene17	64,1	52,4	59,9	76,6	70,0			
Dic16-Ene-Feb17	63,6	52,5	59,6	75,6	69,0			
Ene-Feb-Mar	63,3	51,7	59,1	75,3	69,7			
Feb-Mar-Abr	63,8	50,8	60,0	76,4	69,3			
Mar-Abr-May	63,5	48,8	59,7	76,6	69,3			
Abr-May-Jun	63,4	47,8	59,7	76,5	69,6			
May-Jun-Jul	63,5	47,1	59,4	76,6	70,7			
Jun-Jul-Ago	64,4	47,7	59,9	78,0	72,2			
Jul-Ago-Sept	64,3	47,1	60,2	78,1	70,8			
Ago-Sept-Oct	63,9	47,2	60,2	78,2	69,5			
Sept-Oct-Nov	63,5	48,3	60,0	77,3	68,5			
Oct-Nov-Dic	64,2	50,6	60,2	78,1	69,3			
2018								
Nov-Dic17-Ene18	63,4	51,3	59,2	76,2	69,7			
Dic17-Ene-Feb18	63,1	51,1	59,3	75,0	69,2			
Ene-Feb-Mar	62,6	50,4	58,8	73,8	69,5			
Feb-Mar-Abr	63,2	50,8	59,0	76,1	69,7			
Mar-Abr-May	63,2	51,2	59,1	76,3	69,1			
Abr-May-Jun	63,2	51,5	59,2	77,3	68,0			
May-Jun-Jul	63,5	50,8	60,3	75,8	68,7			
Jun-Jul-Ago	63,8	49,2	60,0	76,5	70,3			
Jul-Ago-Sept	63,7	47,8	60,1	75,5	70,6			
Ago-Sept-Oct	63,3	47,5	59,9	75,7	69,4			
Sept-Oct-Nov	64,0	48,4	60,9	76,1	69,8			
Oct-Nov-Dic	64,3	48,0	61,2	75,9	70,4			
2019								
Nov-Dic18-Ene19	63,6	48,1	60,3	74,7	70,5			
Dic18-Ene-Feb19	62,5	47,6	59,6	73,2	69,1			
Ene-Feb-Mar	62,1	50,4	59,0	73,2	67,8			
Feb-Mar-Abr	62,6	51,4	58,7	74,6	68,2			
Mar-Abr-May	62,5	50,6	58,7	74,6	67,7			
Abr-May-Jun	62,8	49,2	59,0	74,3	69,2			
May-Jun-Jul	62,9	47,1	59,4	74,3	69,5			
Jun-Jul-Ago	63,1	47,4	59,1	74,4	71,2			
Jul-Ago-Sept	63,0	48,2	59,2	74,6	69,9			
Ago-Sept-Oct	62,9	49,3	59,0	74,5	70,0			
Sept-Oct-Nov	63,3	48,9	59,3	76,0	69,9			
Oct-Nov-Dic	63,9	46,6	60,1	76,7	70,6			
2020								
Nov-Dic19-Ene20	64,1	45,6	60,9	76,6	70,4			
Dic19-Ene-Feb20	63,5	46,9	60,5	74,8	69,2			
Ene-Feb-Mar	61,2	47,3	57,6	72,0	68,1			
Feb-Mar-Abr	46,3	34,8	40,7	57,0	58,2			
Mar-Abr-May	32,3	22,0	26,1	41,1	47,6			
Abr-May-Jun	27,8	16,2	21,9	36,4	43,7			
May-Jun-Jul	37,1	21,5	32,1	47,2	50,0			
Variación absoluta								
Respecto a similar Trim. del año anterior	-25,8	+++	-25,6	+++	-27,1	+++	-19,5	+++

1/ Incluye Inicial y Sin nivel.

Fuente: Instituto Nacional de Estadística e Informática -Encuesta Permanente de Empleo.

Cuadro N° 19
Lima Metropolitana: Horas trabajadas por semana, sexo y grupos de edad
 Trimestre móvil: Noviembre-Diciembre 14-Enero 15 - Mayo-Junio-Julio 20
 (Millones de horas persona trabajadas)

Año/ Trimestre móvil	Total	Sexo		Grupos de edad		
		Hombre	Mujer	De 14 a 24 años	De 25 a 44 años	De 45 y más años
2015						
Nov-Dic14-Ene15	215,8	126,1	89,7	38,9	121,4	55,5
Dic14-Ene-Feb15	216,6	125,7	90,9	40,2	121,0	55,4
Ene-Feb-Mar	217,7	126,4	91,3	41,4	120,5	55,8
Feb-Mar-Abr	218,3	126,0	92,2	40,7	121,4	56,2
Mar-Abr-May	214,3	124,5	89,8	38,1	120,7	55,5
Abr-May-Jun	213,8	124,0	89,8	36,8	120,6	56,3
May-Jun-Jul	214,7	125,4	89,3	37,0	120,5	57,3
Jun-Jul-Ago	213,5	124,4	89,1	37,2	118,8	57,5
Jul-Ago-Sept	212,8	123,8	89,0	36,7	119,7	56,4
Ago-Sept-Oct	215,0	124,4	90,6	37,6	120,2	57,3
Sept-Oct-Nov	220,0	127,0	93,0	38,3	123,5	58,2
Oct-Nov-Dic	220,8	128,4	92,4	39,3	123,6	57,9
2016						
Nov-Dic15-Ene16	216,7	127,2	89,5	38,9	122,3	55,6
Dic15-Ene-Feb16	217,9	128,1	89,8	40,4	121,9	55,6
Ene-Feb-Mar	218,1	128,7	89,4	41,5	120,7	55,9
Feb-Mar-Abr	222,9	130,6	92,2	42,0	123,2	57,7
Mar-Abr-May	220,1	129,7	90,4	40,2	122,3	57,6
Abr-May-Jun	218,3	128,4	89,9	38,4	122,7	57,2
May-Jun-Jul	216,0	126,7	89,3	36,7	121,8	57,5
Jun-Jul-Ago	211,8	124,5	87,3	36,5	119,3	56,0
Jul-Ago-Sept	210,7	123,4	87,3	37,0	118,6	55,1
Ago-Sept-Oct	211,6	123,7	87,9	36,5	119,8	55,4
Sept-Oct-Nov	214,8	125,2	89,6	36,9	121,3	56,5
Oct-Nov-Dic	216,8	126,7	90,1	37,1	122,4	57,3
2017						
Nov-Dic16-Ene17	215,2	126,4	88,8	39,1	119,8	56,3
Dic16-Ene-Feb17	215,8	126,5	89,3	40,1	120,0	55,7
Ene-Feb-Mar	216,3	126,5	89,8	40,6	119,4	56,3
Feb-Mar-Abr	216,4	126,1	90,4	39,5	119,9	56,9
Mar-Abr-May	214,7	125,2	89,5	37,4	120,1	57,3
Abr-May-Jun	213,7	124,5	89,2	37,4	119,4	56,9
May-Jun-Jul	214,5	125,0	89,6	37,5	119,5	57,5
Jun-Jul-Ago	214,8	124,4	90,4	38,1	118,7	58,0
Jul-Ago-Sept	213,8	123,8	90,1	36,9	118,8	58,1
Ago-Sept-Oct	214,5	124,4	90,2	36,5	119,8	58,3
Sept-Oct-Nov	217,2	125,7	91,5	36,0	121,0	60,2
Oct-Nov-Dic	218,9	126,4	92,6	36,3	121,3	61,3
2018						
Nov-Dic17-Ene18	214,2	124,4	89,9	36,2	118,5	59,5
Dic17-Ene-Feb18	212,2	124,3	88,0	37,2	116,4	58,7
Ene-Feb-Mar	213,0	124,3	88,7	37,4	116,2	59,4
Feb-Mar-Abr	216,1	125,8	90,3	37,3	116,7	62,0
Mar-Abr-May	214,8	124,8	90,0	35,8	116,9	62,1
Abr-May-Jun	214,5	126,2	88,3	35,2	116,6	62,7
May-Jun-Jul	217,3	127,0	90,3	35,9	118,0	63,4
Jun-Jul-Ago	218,1	127,1	91,0	35,8	119,0	63,3
Jul-Ago-Sept	215,4	125,4	90,1	34,5	118,2	62,8
Ago-Sept-Oct	213,8	125,4	88,4	33,0	117,9	63,0
Sept-Oct-Nov	216,2	126,0	90,2	33,6	118,2	64,4
Oct-Nov-Dic	219,4	127,1	92,3	33,9	119,6	66,0
2019						
Nov-Dic18-Ene19	214,6	124,1	90,4	34,2	116,5	63,8
Dic18-Ene-Feb19	213,8	124,9	88,9	34,1	116,0	63,8
Ene-Feb-Mar	213,7	124,9	88,8	35,0	114,8	63,8
Feb-Mar-Abr	217,6	127,3	90,3	33,6	117,5	66,5
Mar-Abr-May	216,3	125,1	91,2	31,8	117,8	66,7
Abr-May-Jun	216,4	125,8	90,6	31,4	117,5	67,5
May-Jun-Jul	217,3	125,4	92,0	31,4	118,1	67,8
Jun-Jul-Ago	216,4	126,0	90,4	31,8	116,9	67,7
Jul-Ago-Sept	215,2	125,0	90,2	31,1	117,0	67,2
Ago-Sept-Oct	216,0	126,4	89,6	30,8	116,7	68,5
Sept-Oct-Nov	218,8	127,4	91,5	30,7	118,0	70,2
Oct-Nov-Dic	223,4	128,7	94,7	31,7	119,9	71,8
2020						
Nov-Dic19-Ene20	220,3	126,7	93,7	33,6	116,9	69,8
Dic19-Ene-Feb20	220,5	127,7	92,9	35,1	116,0	69,5
Ene-Feb-Mar	208,5	121,6	86,9	34,0	108,4	66,1
Feb-Mar-Abr 1/	158,3	92,1	66,2	22,7	84,8	50,7
Mar-Abr-May 1/	104,9	59,6	45,2	13,7	57,3	33,8
Abr-May-Jun 1/	85,6	48,8	36,8	9,3	48,5	27,8
May-Jun-Jul 1/	118,9	68,2	50,8	14,3	68,2	36,5
Variación porcentual						
Respecto a similar Trim. del año anterior	-45,3 ***	-45,6 ***	-44,8 ***	-54,5 ***	-42,3 ***	-46,2 ***

1/ El ingreso promedio por hora se calculó con las horas normalmente trabajadas.

Fuente: Instituto Nacional de Estadística e Informática -Encuesta Permanente de Empleo.

Cuadro N° 20
Lima Metropolitana: Horas trabajadas por semana, por nivel de educación alcanzado
 Trimestre móvil: Noviembre-Diciembre 14-Enero 15 - Mayo-Junio-Julio 20
 (Millones de horas persona trabajadas)

Año/ Trimestre móvil	Total	Nivel de educación			
		Primaria 1/	Secundaria	Sup. No Univ.	Sup. Univ.
2015					
Nov-Dic14-Ene15	215,8	19,3	107,7	42,9	45,8
Dic14-Ene-Feb15	216,6	18,3	109,2	43,2	45,9
Ene-Feb-Mar	217,7	17,9	108,3	45,3	46,2
Feb-Mar-Abr	218,3	17,3	109,4	44,6	46,9
Mar-Abr-May	214,3	18,0	107,4	43,8	45,1
Abr-May-Jun	213,8	18,5	108,9	42,0	44,3
May-Jun-Jul	214,7	18,6	108,6	41,6	46,0
Jun-Jul-Ago	213,5	18,1	108,8	40,5	46,1
Jul-Ago-Sept	212,8	17,8	110,5	37,6	46,9
Ago-Sept-Oct	215,0	18,8	111,5	36,5	48,1
Sept-Oct-Nov	220,0	19,1	113,2	37,6	50,0
Oct-Nov-Dic	220,8	18,8	113,7	39,5	48,8
2016					
Nov-Dic15-Ene16	216,7	18,3	112,7	38,7	47,1
Dic15-Ene-Feb16	217,9	17,9	114,5	38,6	46,8
Ene-Feb-Mar	218,1	18,2	112,4	39,9	47,6
Feb-Mar-Abr	222,9	18,2	112,8	41,6	50,3
Mar-Abr-May	220,1	18,1	108,8	42,5	50,7
Abr-May-Jun	218,3	18,0	107,4	41,4	51,5
May-Jun-Jul	216,0	17,8	105,2	42,8	50,2
Jun-Jul-Ago	211,8	17,6	103,7	42,1	48,4
Jul-Ago-Sept	210,7	17,9	102,6	42,4	47,8
Ago-Sept-Oct	211,6	17,9	103,7	41,6	48,5
Sept-Oct-Nov	214,8	18,4	104,7	40,6	51,0
Oct-Nov-Dic	216,8	18,7	106,8	40,9	50,4
2017					
Nov-Dic16-Ene17	215,2	18,5	108,5	39,4	48,8
Dic16-Ene-Feb17	215,8	18,2	109,2	40,3	48,1
Ene-Feb-Mar	216,3	18,5	109,3	39,1	49,3
Feb-Mar-Abr	216,4	18,0	108,9	40,6	48,9
Mar-Abr-May	214,7	17,5	108,3	40,7	48,3
Abr-May-Jun	213,7	17,4	106,9	40,9	48,5
May-Jun-Jul	214,5	17,1	106,6	40,7	50,2
Jun-Jul-Ago	214,8	17,1	105,6	41,2	50,9
Jul-Ago-Sept	213,8	16,2	107,4	42,0	48,2
Ago-Sept-Oct	214,5	16,8	108,0	42,2	47,6
Sept-Oct-Nov	217,2	17,3	109,5	42,6	47,8
Oct-Nov-Dic	218,9	17,8	109,5	42,6	49,0
2018					
Nov-Dic17-Ene18	214,2	18,4	108,0	41,2	46,7
Dic17-Ene-Feb18	212,2	18,4	109,1	39,4	45,3
Ene-Feb-Mar	213,0	19,3	108,9	38,2	46,7
Feb-Mar-Abr	216,1	18,9	108,8	40,2	48,2
Mar-Abr-May	214,8	18,7	108,6	39,4	48,0
Abr-May-Jun	214,5	18,5	108,9	39,5	47,6
May-Jun-Jul	217,3	18,3	111,9	37,9	49,2
Jun-Jul-Ago	218,1	17,7	109,4	38,8	52,1
Jul-Ago-Sept	215,4	16,8	109,7	38,7	50,2
Ago-Sept-Oct	213,8	16,8	109,6	39,3	48,1
Sept-Oct-Nov	216,2	17,1	110,6	40,2	48,3
Oct-Nov-Dic	219,4	16,8	111,3	41,4	49,9
2019					
Nov-Dic18-Ene19	214,6	17,3	108,5	40,2	48,6
Dic18-Ene-Feb19	213,8	17,7	110,6	39,2	46,4
Ene-Feb-Mar	213,7	19,4	110,2	38,4	45,7
Feb-Mar-Abr	217,6	18,6	109,9	39,7	49,3
Mar-Abr-May	216,3	17,8	109,7	39,1	49,6
Abr-May-Jun	216,4	17,0	109,6	38,8	51,0
May-Jun-Jul	217,3	16,4	110,4	39,1	51,4
Jun-Jul-Ago	216,4	16,7	108,8	38,2	52,7
Jul-Ago-Sept	215,2	17,6	108,0	37,5	52,2
Ago-Sept-Oct	216,0	18,7	108,1	38,7	50,5
Sept-Oct-Nov	218,8	19,1	108,0	40,8	51,0
Oct-Nov-Dic	223,4	17,5	109,7	42,9	53,4
2020					
Nov-Dic19-Ene20	220,3	16,7	109,5	40,9	53,3
Dic19-Ene-Feb20	220,5	17,3	110,3	40,5	52,5
Ene-Feb-Mar	208,5	17,4	105,5	37,4	48,3
Feb-Mar-Abr 2/	158,3	12,6	76,8	28,4	40,4
Mar-Abr-May 2/	104,9	7,3	48,4	19,1	30,0
Abr-May-Jun 2/	85,6	5,5	36,8	16,2	27,0
May-Jun-Jul 2/	118,9	7,2	55,0	22,1	34,7
Variación porcentual					
Respecto a similar Trim. del año anterior	-45,3 +++	-56,3 +++	-50,2 +++	-43,4 +++	-32,6 +++

1/ Incluye Inicial y Sin nivel.

2/ El ingreso promedio por hora se calculó con las horas normalmente trabajadas.

Fuente: Instituto Nacional de Estadística e Informática -Encuesta Permanente de Empleo.

Cuadro N° 21
Lima Metropolitana: Horas trabajadas por semana, por ramas de actividad y categoría de ocupación
 Trimestre móvil: Noviembre-Diciembre 14-Enero 15 - Mayo-Junio-Julio 20
 (Millones de horas persona trabajadas)

Año/ Trimestre móvil	Ramas de Actividad					Categoría de Ocupación	
	Total 1/	Manufactura	Construcción	Comercio	Servicios	Independiente	Dependiente
2015							
Nov-Dic14-Ene15	215,8	34,0	15,9	48,2	115,1	74,7	133,1
Dic14-Ene-Feb15	216,6	33,6	16,0	50,8	113,7	76,8	130,9
Ene-Feb-Mar	217,7	33,7	16,3	50,9	114,8	76,9	132,0
Feb-Mar-Abr	218,3	34,1	16,0	49,3	116,6	75,7	134,1
Mar-Abr-May	214,3	31,8	16,4	48,9	115,0	76,1	130,3
Abr-May-Jun	213,8	31,7	16,4	48,1	115,5	76,1	130,0
May-Jun-Jul	214,7	32,4	16,5	47,3	116,3	74,9	132,2
Jun-Jul-Ago	213,5	32,9	16,0	44,9	117,7	73,5	132,8
Jul-Ago-Sept	212,8	33,1	16,1	44,2	116,8	73,1	132,3
Ago-Sept-Oct	215,0	32,9	15,7	45,1	118,5	74,1	134,0
Sept-Oct-Nov	220,0	33,8	16,5	45,5	121,0	76,2	136,9
Oct-Nov-Dic	220,8	34,6	16,0	45,2	121,8	74,9	139,4
2016							
Nov-Dic15-Ene16	216,7	34,3	15,4	44,5	120,0	74,5	135,6
Dic15-Ene-Feb16	217,9	34,7	15,5	45,6	119,5	75,2	135,8
Ene-Feb-Mar	218,1	33,2	15,9	45,4	121,1	75,4	135,5
Feb-Mar-Abr	222,9	33,7	16,3	45,9	124,4	77,5	138,1
Mar-Abr-May	220,1	32,6	16,3	44,5	124,4	75,9	137,1
Abr-May-Jun	218,3	31,6	16,4	43,7	124,2	76,8	134,6
May-Jun-Jul	216,0	31,1	17,2	44,1	121,3	75,9	133,3
Jun-Jul-Ago	211,8	30,2	16,5	44,1	118,5	74,3	130,5
Jul-Ago-Sept	210,7	30,2	16,5	44,1	117,3	74,4	129,0
Ago-Sept-Oct	211,6	31,6	15,7	43,0	118,6	74,0	130,0
Sept-Oct-Nov	214,8	32,2	15,8	43,0	120,9	74,8	132,7
Oct-Nov-Dic	216,8	31,9	15,6	43,3	122,7	75,7	134,3
2017							
Nov-Dic16-Ene17	215,2	30,5	15,6	44,0	121,8	73,6	134,7
Dic16-Ene-Feb17	215,8	30,9	14,9	45,0	121,4	74,4	134,3
Ene-Feb-Mar	216,3	30,6	14,4	47,4	121,0	74,2	134,3
Feb-Mar-Abr	216,4	30,6	14,3	47,8	121,3	74,9	134,2
Mar-Abr-May	214,7	29,2	15,1	47,8	120,4	74,9	133,2
Abr-May-Jun	213,7	29,7	15,4	45,9	120,4	74,5	133,3
May-Jun-Jul	214,5	29,7	15,7	45,6	121,2	76,5	132,0
Jun-Jul-Ago	214,8	30,8	15,3	45,6	121,2	75,4	132,8
Jul-Ago-Sept	213,8	30,7	15,9	46,0	119,7	75,3	131,9
Ago-Sept-Oct	214,5	31,7	15,6	46,8	118,9	74,3	133,5
Sept-Oct-Nov	217,2	31,8	15,4	47,2	121,2	75,1	135,0
Oct-Nov-Dic	218,9	32,4	14,7	46,6	123,2	75,7	136,1
2018							
Nov-Dic17-Ene18	214,2	31,0	14,2	45,8	121,0	74,4	132,2
Dic17-Ene-Feb18	212,2	29,7	15,1	45,7	119,2	75,9	128,5
Ene-Feb-Mar	213,0	29,2	14,5	46,6	120,0	76,5	128,5
Feb-Mar-Abr	216,1	28,7	15,7	46,4	123,1	77,3	131,6
Mar-Abr-May	214,8	29,1	14,7	44,8	124,0	75,8	132,6
Abr-May-Jun	214,5	29,0	15,5	45,2	122,6	76,6	131,6
May-Jun-Jul	217,3	31,3	15,0	46,0	122,6	77,8	133,5
Jun-Jul-Ago	218,1	31,7	16,2	46,3	122,0	76,6	135,7
Jul-Ago-Sept	215,4	31,7	16,2	44,4	121,2	76,2	133,5
Ago-Sept-Oct	213,8	30,3	16,3	44,0	120,9	77,8	130,0
Sept-Oct-Nov	216,2	30,0	16,4	45,8	121,3	79,5	130,3
Oct-Nov-Dic	219,4	31,6	16,6	47,1	121,7	79,7	133,3
2019							
Nov-Dic18-Ene19	214,6	30,4	15,6	46,8	119,3	78,9	128,2
Dic18-Ene-Feb19	213,8	30,4	15,4	47,1	118,1	78,7	126,8
Ene-Feb-Mar	213,7	27,8	15,0	47,3	120,3	79,7	125,6
Feb-Mar-Abr	217,6	28,6	15,7	46,9	123,1	78,7	131,5
Mar-Abr-May	216,3	28,9	15,3	44,5	124,3	79,2	130,5
Abr-May-Jun	216,4	29,7	16,3	44,9	122,1	78,4	131,9
May-Jun-Jul	217,3	30,8	16,2	44,4	122,3	79,4	132,1
Jun-Jul-Ago	216,4	29,4	17,0	44,7	122,1	76,7	133,9
Jul-Ago-Sept	215,2	29,1	16,2	44,7	122,0	76,7	132,1
Ago-Sept-Oct	216,0	28,2	16,4	46,1	122,3	76,5	132,4
Sept-Oct-Nov	218,8	29,3	15,7	47,4	123,2	79,1	132,1
Oct-Nov-Dic	223,4	31,2	16,2	47,7	125,2	79,8	136,5
2020							
Nov-Dic19-Ene20	220,3	30,8	15,8	48,3	122,5	79,4	133,8
Dic19-Ene-Feb20	220,5	32,1	15,9	49,2	120,5	79,7	134,2
Ene-Feb-Mar	208,5	28,3	14,9	47,6	114,9	74,9	126,7
Feb-Mar-Abr 2/	158,3	21,6	10,8	32,5	91,1	52,1	106,2
Mar-Abr-May 2/	104,9	12,2	6,3	20,4	64,2	29,2	75,6
Abr-May-Jun 2/	85,6	9,5	3,4	18,0	53,2	22,4	63,2
May-Jun-Jul 2/	118,9	14,5	5,5	28,6	68,4	37,6	77,9
Variación porcentual							
Respecto a similar Trim. del año anterior	-45,3 +++	-52,8 +++	-66,2 +++	-35,6 +++	-44,1 +++	-52,6 +++	-41,0 +++

Nota: El total de la categoría de ocupación incluye a los trabajadores familiares no remunerados.

1/ Incluye el sector Otros que está constituido por las actividades extractivas como: Agricultura, Pesca y Minería.

2/ El ingreso promedio por hora se calculó con las horas normalmente trabajadas.

Fuente: Instituto Nacional de Estadística e Informática - Encuesta Permanente de Empleo.

Cuadro N° 22
Lima Metropolitana: Promedio de horas trabajadas por semana, sexo y grupos de edad
 Trimestre móvil: Noviembre-Diciembre 14-Enero 15 - Mayo-Junio-Julio 20
 (Promedio de horas persona trabajadas)

Año/ Trimestre móvil	Total	Sexo		Grupos de edad		
		Hombre	Mujer	De 14 a 24 años	De 25 a 44 años	De 45 y más años
2015						
Nov-Dic14-Ene15	46,6	49,6	42,9	41,0	48,4	47,2
Dic14-Ene-Feb15	46,8	49,5	43,5	41,8	48,4	47,5
Ene-Feb-Mar	46,8	49,5	43,6	41,9	48,4	47,6
Feb-Mar-Abr	46,9	49,5	43,7	42,0	48,2	48,1
Mar-Abr-May	46,3	48,8	43,2	41,4	47,4	47,5
Abr-May-Jun	46,1	48,8	42,8	40,6	47,3	47,7
May-Jun-Jul	46,0	48,6	42,7	40,0	47,3	47,8
Jun-Jul-Ago	45,7	48,2	42,5	39,9	46,8	47,7
Jul-Ago-Sept	45,5	48,0	42,5	39,5	46,9	47,3
Ago-Sept-Oct	45,3	48,0	42,1	39,6	46,6	47,2
Sept-Oct-Nov	45,9	48,6	42,6	39,4	47,4	47,7
Oct-Nov-Dic	45,8	48,6	42,4	39,8	47,4	47,4
2016						
Nov-Dic15-Ene16	45,6	48,3	42,2	40,1	47,3	46,3
Dic15-Ene-Feb16	45,8	48,5	42,4	41,0	47,4	46,2
Ene-Feb-Mar	45,8	48,6	42,3	41,4	47,2	46,5
Feb-Mar-Abr	46,4	49,3	42,7	41,8	47,6	47,6
Mar-Abr-May	46,2	49,3	42,4	41,1	47,6	47,5
Abr-May-Jun	46,0	49,1	42,1	40,2	47,4	47,4
May-Jun-Jul	45,7	48,7	42,0	39,5	47,2	47,1
Jun-Jul-Ago	44,7	47,8	41,0	39,1	46,1	46,1
Jul-Ago-Sept	44,5	47,5	40,9	38,8	46,0	45,6
Ago-Sept-Oct	44,2	47,3	40,6	38,2	46,0	45,2
Sept-Oct-Nov	44,5	47,7	40,7	38,7	46,2	45,4
Oct-Nov-Dic	44,5	47,8	40,6	38,6	46,3	45,1
2017						
Nov-Dic16-Ene17	44,5	47,7	40,7	39,8	46,0	45,1
Dic16-Ene-Feb17	44,9	47,7	41,5	40,8	46,3	45,3
Ene-Feb-Mar	45,2	47,9	41,8	41,5	46,3	45,8
Feb-Mar-Abr	44,8	47,5	41,5	40,4	46,0	45,7
Mar-Abr-May	44,6	47,4	41,3	39,6	46,0	45,7
Abr-May-Jun	44,4	46,9	41,3	39,2	45,8	45,5
May-Jun-Jul	44,5	47,1	41,2	39,3	45,9	45,5
Jun-Jul-Ago	43,8	46,8	40,3	38,3	45,4	44,9
Jul-Ago-Sept	43,7	46,8	40,1	37,9	45,3	44,8
Ago-Sept-Oct	44,0	47,2	40,3	38,4	45,7	44,7
Sept-Oct-Nov	44,8	47,9	41,2	39,1	46,5	45,4
Oct-Nov-Dic	44,7	47,7	41,1	38,9	46,4	45,2
2018						
Nov-Dic17-Ene18	44,1	47,3	40,5	38,9	45,8	44,5
Dic17-Ene-Feb18	43,9	47,0	40,2	38,9	45,5	44,5
Ene-Feb-Mar	44,4	47,4	40,7	39,6	45,8	44,9
Feb-Mar-Abr	44,5	47,4	41,0	39,1	45,9	45,8
Mar-Abr-May	44,2	47,2	40,7	38,7	45,6	45,5
Abr-May-Jun	44,1	47,1	40,5	38,9	45,4	45,2
May-Jun-Jul	44,4	47,3	40,9	39,2	45,7	45,4
Jun-Jul-Ago	44,3	47,1	41,0	39,2	45,7	45,2
Jul-Ago-Sept	43,8	46,8	40,3	38,2	45,2	44,9
Ago-Sept-Oct	43,7	47,0	39,8	38,0	44,8	44,8
Sept-Oct-Nov	43,6	47,1	39,6	38,3	45,1	44,5
Oct-Nov-Dic	44,0	47,3	40,2	37,9	45,2	44,5
2019						
Nov-Dic18-Ene19	43,5	46,5	40,0	37,5	45,1	44,4
Dic18-Ene-Feb19	44,0	46,9	40,5	38,5	45,5	44,9
Ene-Feb-Mar	44,2	47,0	40,8	39,8	45,4	45,0
Feb-Mar-Abr	44,7	47,5	41,2	39,7	45,9	45,4
Mar-Abr-May	44,4	47,2	41,1	39,6	45,5	45,2
Abr-May-Jun	44,2	47,2	40,6	39,0	45,3	45,0
May-Jun-Jul	44,3	47,5	40,5	38,6	45,3	45,5
Jun-Jul-Ago	43,9	47,2	40,0	38,3	45,0	45,0
Jul-Ago-Sept	43,7	47,0	39,8	38,0	44,8	44,8
Ago-Sept-Oct	43,8	47,1	39,9	38,7	44,8	44,7
Sept-Oct-Nov	44,1	47,4	40,3	38,1	45,2	45,5
Oct-Nov-Dic	44,6	47,6	40,9	38,5	45,7	45,9
2020						
Nov-Dic19-Ene20	43,7	46,4	40,6	38,3	44,8	45,0
Dic19-Ene-Feb20	44,1	46,6	41,1	40,1	45,2	44,6
Ene-Feb-Mar	43,2	45,7	40,2	39,4	44,4	43,5
Feb-Mar-Abr 1/	44,5	46,8	41,8	40,3	45,9	44,6
Mar-Abr-May 1/	42,3	43,9	40,4	38,5	43,2	42,7
Abr-May-Jun 1/	40,0	40,7	39,1	37,6	40,3	40,4
May-Jun-Jul 1/	40,5	41,4	39,4	37,5	41,2	40,6
Variación absoluta						
Respecto a similar Trím. del año anterior	-3,8 +++	-6,1 +++	-1,1 +++	-1,1	-4,1 +++	-4,9 +++

1/ El ingreso promedio por hora se calculó con las horas normalmente trabajadas.

Fuente: Instituto Nacional de Estadística e Informática - Encuesta Permanente de Empleo.

Cuadro N° 23
Lima Metropolitana: Promedio de Horas trabajadas por semana por ramas de actividad y categoría de ocupación
 Trimestre móvil: Noviembre-Diciembre 14-Enero 15 - Mayo-Junio-Julio 20
 (Promedio de horas persona trabajadas)

Año/ Trimestre móvil	Ramas de Actividad					Categoría de Ocupación								
	Total 1/	Manufactura	Construcción	Comercio	Servicios	Independiente	Dependiente							
2015														
Nov-Dic14-Ene15	46,6	47,6	45,6	49,2	45,4	50,2	45,6							
Dic14-Ene-Feb15	46,8	47,2	45,3	50,0	45,6	51,2	45,3							
Ene-Feb-Mar	46,8	47,1	44,9	49,2	46,1	51,3	45,3							
Feb-Mar-Abr	46,9	47,7	44,8	49,3	45,9	50,9	45,5							
Mar-Abr-May	46,3	46,5	43,9	48,4	45,6	50,2	44,9							
Abr-May-Jun	46,1	46,4	44,2	48,2	45,4	49,5	44,9							
May-Jun-Jul	46,0	46,2	44,6	48,0	45,3	49,2	45,0							
Jun-Jul-Ago	45,7	46,6	43,7	48,3	44,7	49,3	44,5							
Jul-Ago-Sept	45,5	46,9	43,8	48,3	44,4	49,2	44,4							
Ago-Sept-Oct	45,3	46,7	43,4	47,6	44,3	48,8	44,3							
Sept-Oct-Nov	45,9	47,7	45,2	47,5	44,8	48,7	45,1							
Oct-Nov-Dic	45,8	47,8	45,1	47,0	44,9	48,5	45,3							
2016														
Nov-Dic15-Ene16	45,6	47,3	44,5	46,8	44,8	48,2	45,0							
Dic15-Ene-Feb16	45,8	47,4	44,4	47,1	45,0	48,1	45,4							
Ene-Feb-Mar	45,8	46,8	44,4	47,2	45,3	48,3	45,3							
Feb-Mar-Abr	46,4	47,3	45,3	47,6	45,8	49,2	45,7							
Mar-Abr-May	46,2	47,0	45,0	47,7	45,7	49,2	45,4							
Abr-May-Jun	46,0	47,0	45,2	47,7	45,2	48,9	45,2							
May-Jun-Jul	45,7	46,9	45,0	47,4	44,9	48,4	45,0							
Jun-Jul-Ago	44,7	45,8	44,4	46,2	44,0	47,8	43,9							
Jul-Ago-Sept	44,5	45,5	44,1	45,8	43,8	47,4	43,6							
Ago-Sept-Oct	44,2	45,7	44,2	45,0	43,6	46,7	43,6							
Sept-Oct-Nov	44,5	46,1	44,1	44,7	44,0	46,4	44,2							
Oct-Nov-Dic	44,5	45,5	44,0	44,7	44,1	46,4	44,2							
2017														
Nov-Dic16-Ene17	44,5	44,8	43,5	45,9	44,1	46,6	44,2							
Dic16-Ene-Feb17	44,9	45,5	44,1	46,4	44,3	47,1	44,6							
Ene-Feb-Mar	45,2	46,0	44,1	47,1	44,4	47,7	44,7							
Feb-Mar-Abr	44,8	45,5	43,5	46,8	44,0	47,4	44,3							
Mar-Abr-May	44,6	44,7	43,6	47,0	43,9	47,2	44,0							
Abr-May-Jun	44,4	44,8	43,4	46,5	43,6	46,6	43,8							
May-Jun-Jul	44,5	45,8	43,5	45,7	43,8	46,7	43,9							
Jun-Jul-Ago	43,8	45,6	42,8	45,1	43,1	46,0	43,2							
Jul-Ago-Sept	43,7	45,4	43,0	44,6	43,1	45,7	43,2							
Ago-Sept-Oct	44,0	45,3	43,6	45,2	43,4	45,6	43,8							
Sept-Oct-Nov	44,8	46,0	43,7	45,9	44,3	46,5	44,5							
Oct-Nov-Dic	44,7	46,0	43,9	46,3	43,9	46,4	44,5							
2018														
Nov-Dic17-Ene18	44,1	45,1	42,7	46,1	43,4	46,2	43,7							
Dic17-Ene-Feb18	43,9	45,1	43,6	46,1	42,9	46,2	43,5							
Ene-Feb-Mar	44,4	45,0	43,1	46,1	43,6	46,9	43,8							
Feb-Mar-Abr	44,5	45,2	43,8	45,8	43,9	46,6	44,2							
Mar-Abr-May	44,2	44,8	43,3	44,8	43,9	45,9	44,0							
Abr-May-Jun	44,1	45,0	43,5	44,9	43,7	45,5	44,0							
May-Jun-Jul	44,4	45,7	43,3	45,5	43,8	45,9	44,3							
Jun-Jul-Ago	44,3	45,9	42,6	46,0	43,5	45,5	44,3							
Jul-Ago-Sept	43,8	45,2	42,2	45,2	43,2	45,1	43,8							
Ago-Sept-Oct	43,7	44,4	42,8	45,1	43,2	45,2	43,5							
Sept-Oct-Nov	43,6	43,7	43,3	44,9	43,2	45,2	43,4							
Oct-Nov-Dic	44,0	44,7	43,6	45,2	43,4	45,4	43,9							
2019														
Nov-Dic18-Ene19	43,5	44,3	42,1	44,7	42,9	44,8	43,4							
Dic18-Ene-Feb19	44,0	45,0	42,8	46,1	43,1	45,6	43,8							
Ene-Feb-Mar	44,2	44,9	43,1	46,8	43,3	46,2	43,7							
Feb-Mar-Abr	44,7	45,6	44,1	47,5	43,5	46,3	44,4							
Mar-Abr-May	44,4	45,7	43,6	46,3	43,6	45,8	44,2							
Abr-May-Jun	44,2	45,5	43,5	46,0	43,3	45,5	44,0							
May-Jun-Jul	44,3	45,8	43,6	46,1	43,3	45,8	43,9							
Jun-Jul-Ago	43,9	44,8	43,4	45,8	43,1	45,4	43,6							
Jul-Ago-Sept	43,7	44,4	42,8	45,6	42,9	45,5	43,2							
Ago-Sept-Oct	43,8	44,0	43,1	45,5	43,2	45,6	43,4							
Sept-Oct-Nov	44,1	44,2	43,6	46,2	43,3	46,1	43,5							
Oct-Nov-Dic	44,6	45,2	43,9	47,1	43,5	46,0	44,2							
2020														
Nov-Dic19-Ene20	43,7	44,7	42,2	46,6	42,6	45,3	43,2							
Dic19-Ene-Feb20	44,1	46,3	42,5	47,0	42,7	45,9	43,4							
Ene-Feb-Mar	43,2	45,2	42,0	46,3	41,8	45,6	42,2							
Feb-Mar-Abr 2/	44,5	47,6	43,7	45,5	43,6	45,4	44,4							
Mar-Abr-May 2/	42,3	44,6	41,9	42,4	42,0	41,0	43,2							
Abr-May-Jun 2/	40,0	41,6	34,9	38,6	40,6	35,4	42,2							
May-Jun-Jul 2/	40,5	41,9	34,5	41,2	40,5	37,0	42,8							
Variación absoluta														
Respecto a similar Trim. del año anterior	-3,8	+++	-3,9	+++	-9,1	+++	-4,9	+++	-2,8	+++	-8,8	+++	-1,1	+++

Nota: El total de la categoría de ocupación incluye a los trabajadores familiares no remunerados.

1/ Incluye el sector Otros que está constituido por las actividades extractivas como: Agricultura, Pesca y Minería.

2/ El ingreso promedio por hora se calculó con las horas normalmente trabajadas.

Fuente: Instituto Nacional de Estadística e Informática - Encuesta Permanente de Empleo.

Cuadro N° 24
Lima Metropolitana: Población adecuadamente empleada por sexo y grupos de edad
 Trimestre móvil: Noviembre-Diciembre 13-Enero 14 - Abril-Mayo-Junio 20
 (Miles de personas)

Año/ Trimestre móvil	Total	Sexo		Grupos de edad		
		Hombre	Mujer	De 14 a 24 años	De 25 a 44 años	De 45 y más años
2015						
Nov-Dic14-Ene15	3 070,0	1 981,1	1 089,0	435,9	1 851,1	783,1
Dic14-Ene-Feb15	3 004,7	1 944,4	1 060,3	417,6	1 822,2	764,9
Ene-Feb-Mar	2 992,4	1 953,4	1 039,0	426,4	1 795,5	770,6
Feb-Mar-Abr	2 968,8	1 939,2	1 029,6	426,2	1 781,5	761,1
Mar-Abr-May	2 969,5	1 942,7	1 026,8	429,6	1 781,8	758,1
Abr-May-Jun	2 996,5	1 958,3	1 038,2	415,3	1 815,5	765,8
May-Jun-Jul	3 042,4	2 004,0	1 038,5	411,8	1 836,2	794,5
Jun-Jul-Ago	3 077,7	2 009,0	1 068,7	416,6	1 846,6	814,4
Jul-Ago-Sept	3 058,9	1 996,8	1 062,1	394,5	1 853,0	811,4
Ago-Sept-Oct	3 099,5	2 015,5	1 084,0	398,2	1 880,9	820,4
Sept-Oct-Nov	3 127,8	2 034,0	1 093,8	403,2	1 899,1	825,5
Oct-Nov-Dic	3 139,7	2 045,2	1 094,6	428,7	1 900,4	810,7
2016						
Nov-Dic15-Ene16	3 101,9	2 023,4	1 078,5	431,5	1 885,9	784,6
Dic15-Ene-Feb16	3 101,2	2 022,8	1 078,4	440,3	1 874,1	786,7
Ene-Feb-Mar	3 119,1	2 013,1	1 106,0	458,3	1 863,0	797,9
Feb-Mar-Abr	3 162,1	2 027,2	1 135,0	469,2	1 884,9	808,0
Mar-Abr-May	3 096,7	2 018,8	1 077,9	446,3	1 855,8	794,6
Abr-May-Jun	3 082,1	2 004,3	1 077,8	421,5	1 871,5	789,1
May-Jun-Jul	3 068,7	1 994,5	1 074,2	401,0	1 864,7	803,0
Jun-Jul-Ago	3 080,8	1 970,9	1 109,9	394,3	1 881,5	805,0
Jul-Ago-Sept	3 064,1	1 969,2	1 094,9	401,3	1 871,8	791,0
Ago-Sept-Oct	3 101,5	1 994,1	1 107,4	401,1	1 896,3	804,0
Sept-Oct-Nov	3 140,4	2 020,2	1 120,2	424,0	1 912,3	804,1
Oct-Nov-Dic	3 142,8	2 037,9	1 104,9	414,6	1 918,4	809,9
2017						
Nov-Dic16-Ene17	3 105,5	2 018,3	1 087,2	433,9	1 886,2	785,4
Dic16-Ene-Feb17	3 101,5	2 012,4	1 089,1	436,0	1 883,3	782,3
Ene-Feb-Mar	3 103,0	2 000,4	1 102,5	443,0	1 865,1	794,9
Feb-Mar-Abr	3 064,0	1 965,9	1 098,1	435,5	1 834,6	793,9
Mar-Abr-May	3 041,3	1 960,1	1 081,3	436,6	1 815,2	789,5
Abr-May-Jun	3 057,8	1 953,4	1 104,5	449,4	1 821,8	786,7
May-Jun-Jul	3 093,6	1 989,4	1 104,2	440,8	1 855,0	797,9
Jun-Jul-Ago	3 104,8	1 977,4	1 127,4	421,4	1 871,8	811,5
Jul-Ago-Sept	3 087,8	1 969,9	1 118,0	408,2	1 865,7	813,9
Ago-Sept-Oct	3 119,7	1 985,8	1 133,9	402,9	1 887,3	829,5
Sept-Oct-Nov	3 126,2	1 996,0	1 130,2	390,2	1 885,2	850,8
Oct-Nov-Dic	3 159,8	2 008,1	1 151,7	400,3	1 896,1	863,4
2018						
Nov-Dic17-Ene18	3 077,3	1 985,2	1 092,1	409,1	1 842,3	825,8
Dic17-Ene-Feb18	3 055,6	1 973,2	1 082,4	429,3	1 809,7	816,6
Ene-Feb-Mar	3 024,3	1 963,6	1 060,7	407,7	1 788,8	827,8
Feb-Mar-Abr	3 057,1	1 957,9	1 099,2	404,4	1 788,5	864,2
Mar-Abr-May	3 027,7	1 947,0	1 080,7	392,6	1 777,8	857,3
Abr-May-Jun	3 033,3	1 971,5	1 061,8	400,0	1 777,3	856,1
May-Jun-Jul	3 080,2	2 002,7	1 077,5	392,0	1 811,6	876,6
Jun-Jul-Ago	3 138,7	2 016,0	1 122,7	394,9	1 853,2	890,6
Jul-Ago-Sept	3 126,1	2 006,7	1 119,4	393,3	1 834,1	898,6
Ago-Sept-Oct	3 128,6	2 014,8	1 113,8	398,3	1 833,3	897,1
Sept-Oct-Nov	3 140,5	2 021,2	1 119,2	403,5	1 831,7	905,3
Oct-Nov-Dic	3 161,9	2 029,6	1 132,2	394,0	1 853,0	914,9
2019						
Nov-Dic18-Ene19	3 082,0	1 985,7	1 096,3	384,7	1 807,3	890,0
Dic18-Ene-Feb19	3 058,0	2 006,7	1 051,2	379,2	1 793,9	884,9
Ene-Feb-Mar	3 056,9	2 008,0	1 048,9	372,1	1 789,2	895,6
Feb-Mar-Abr	3 123,2	2 029,5	1 093,7	360,0	1 833,9	929,3
Mar-Abr-May	3 120,3	1 997,1	1 123,2	348,4	1 839,7	932,3
Abr-May-Jun	3 150,8	2 013,4	1 137,3	368,3	1 849,6	932,9
May-Jun-Jul	3 153,2	1 997,9	1 155,3	360,0	1 862,2	931,0
Jun-Jul-Ago	3 185,0	2 007,1	1 177,8	376,9	1 870,5	937,6
Jul-Ago-Sept	3 177,0	2 001,4	1 175,5	376,0	1 863,1	937,8
Ago-Sept-Oct	3 210,7	2 044,5	1 166,1	388,2	1 866,3	956,3
Sept-Oct-Nov	3 231,7	2 078,5	1 153,1	370,9	1 865,2	995,5
Oct-Nov-Dic	3 310,0	2 105,3	1 204,7	377,4	1 918,1	1 014,5
2020						
Nov-Dic19-Ene20	3 251,3	2 054,5	1 196,8	385,9	1 860,6	1 004,8
Dic19-Ene-Feb20	3 170,4	2 028,1	1 142,3	384,9	1 813,7	971,7
Ene-Feb-Mar	2 936,0	1 907,4	1 028,6	352,2	1 657,6	926,2
Feb-Mar-Abr	2 184,0	1 419,0	765,1	247,2	1 251,9	684,9
Mar-Abr-May	1 435,7	892,2	543,6	148,2	830,4	457,2
Abr-May-Jun	1 101,0	643,1	457,9	94,0	645,3	361,7
May-Jun-Jul	1 389,4	826,3	563,0	119,9	834,8	434,7
Variación porcentual						
Respecto a similar Trim. del año anterior	-55,9 +++	-58,6 +++	-51,3 +++	-66,7 +++	-55,2 +++	-53,3 +++

Fuente: Instituto Nacional de Estadística e Informática -Encuesta Permanente de Empleo.

Cuadro N° 25
Lima Metropolitana: Población adecuadamente empleada por nivel de educación alcanzado
 Trimestre móvil: Noviembre-Diciembre 14-Enero 15 - Mayo-Junio-Julio 20
 (Miles de personas)

Año/ Trimestre móvil	Total	Nivel de educación			
		Primaria 1/	Secundaria	Superior No Univers.	Superior Univers.
2015					
Nov-Dic14-Ene15	3 070,0	194,8	1 350,6	669,4	855,3
Dic14-Ene-Feb15	3 004,7	179,4	1 323,6	652,6	849,1
Ene-Feb-Mar	2 992,4	169,1	1 309,0	668,9	845,4
Feb-Mar-Abr	2 968,8	161,6	1 322,9	652,6	831,6
Mar-Abr-May	2 969,5	164,5	1 351,5	647,8	805,7
Abr-May-Jun	2 996,5	174,6	1 387,7	639,7	794,6
May-Jun-Jul	3 042,4	182,5	1 381,5	641,1	837,4
Jun-Jul-Ago	3 077,7	185,3	1 394,5	641,6	856,3
Jul-Ago-Sept	3 058,9	187,3	1 393,8	579,9	879,9
Ago-Sept-Oct	3 099,5	195,9	1 414,9	579,7	909,0
Sept-Oct-Nov	3 127,8	197,9	1 415,9	587,2	926,8
Oct-Nov-Dic	3 139,7	189,6	1 427,3	622,0	900,8
2016					
Nov-Dic15-Ene16	3 101,9	186,9	1 429,7	602,4	882,9
Dic15-Ene-Feb16	3 101,2	181,3	1 433,1	597,6	889,2
Ene-Feb-Mar	3 119,1	186,0	1 418,1	601,4	913,6
Feb-Mar-Abr	3 162,1	185,1	1 398,6	627,5	950,8
Mar-Abr-May	3 096,7	178,5	1 353,2	629,1	935,9
Abr-May-Jun	3 082,1	177,8	1 338,8	618,6	946,9
May-Jun-Jul	3 068,7	173,6	1 318,0	653,7	923,4
Jun-Jul-Ago	3 080,8	176,2	1 290,5	655,4	958,7
Jul-Ago-Sept	3 064,1	179,3	1 277,7	664,9	942,3
Ago-Sept-Oct	3 101,5	185,8	1 322,8	640,3	952,6
Sept-Oct-Nov	3 140,4	195,7	1 357,3	631,9	955,4
Oct-Nov-Dic	3 142,8	196,7	1 371,1	631,2	943,8
2017					
Nov-Dic16-Ene17	3 105,5	181,4	1 369,0	622,9	932,2
Dic16-Ene-Feb17	3 101,5	170,9	1 379,7	631,3	919,5
Ene-Feb-Mar	3 103,0	178,8	1 361,9	618,7	943,5
Feb-Mar-Abr	3 064,0	170,7	1 341,3	634,2	917,8
Mar-Abr-May	3 041,3	173,2	1 341,2	635,1	891,7
Abr-May-Jun	3 057,8	172,6	1 339,0	640,1	906,1
May-Jun-Jul	3 093,6	178,8	1 352,7	630,1	932,1
Jun-Jul-Ago	3 104,8	177,6	1 312,9	647,4	966,9
Jul-Ago-Sept	3 087,8	163,6	1 353,8	663,7	906,8
Ago-Sept-Oct	3 119,7	178,4	1 366,1	673,4	901,8
Sept-Oct-Nov	3 126,2	182,6	1 395,8	668,8	878,9
Oct-Nov-Dic	3 159,8	180,9	1 406,2	681,3	891,3
2018					
Nov-Dic17-Ene18	3 077,3	178,0	1 398,3	656,9	844,0
Dic17-Ene-Feb18	3 055,6	177,1	1 418,9	635,5	824,1
Ene-Feb-Mar	3 024,3	193,7	1 380,6	591,7	858,4
Feb-Mar-Abr	3 057,1	188,9	1 360,1	623,8	884,3
Mar-Abr-May	3 027,7	187,1	1 380,0	613,2	847,3
Abr-May-Jun	3 033,3	181,7	1 390,8	621,7	839,2
May-Jun-Jul	3 080,2	180,9	1 422,5	594,2	882,6
Jun-Jul-Ago	3 138,7	173,6	1 379,0	598,6	987,5
Jul-Ago-Sept	3 126,1	168,1	1 418,6	598,0	941,3
Ago-Sept-Oct	3 128,6	169,5	1 443,7	612,7	902,7
Sept-Oct-Nov	3 140,5	171,9	1 451,0	634,4	883,2
Oct-Nov-Dic	3 161,9	160,4	1 433,4	639,4	928,7
2019					
Nov-Dic18-Ene19	3 082,0	169,8	1 395,1	616,7	900,3
Dic18-Ene-Feb19	3 058,0	172,2	1 426,6	592,2	866,9
Ene-Feb-Mar	3 056,9	186,7	1 415,8	588,1	866,4
Feb-Mar-Abr	3 123,2	172,0	1 400,0	614,5	936,7
Mar-Abr-May	3 120,3	173,4	1 398,2	613,3	935,5
Abr-May-Jun	3 150,8	177,4	1 398,9	616,4	958,1
May-Jun-Jul	3 153,2	173,2	1 403,7	615,7	960,6
Jun-Jul-Ago	3 185,0	169,9	1 412,1	603,5	999,5
Jul-Ago-Sept	3 177,0	173,8	1 424,8	594,1	984,3
Ago-Sept-Oct	3 210,7	185,4	1 461,6	615,4	948,2
Sept-Oct-Nov	3 231,7	184,6	1 449,7	646,6	950,7
Oct-Nov-Dic	3 310,0	168,7	1 461,7	682,3	997,2
2020					
Nov-Dic19-Ene20	3 251,3	160,2	1 438,3	649,0	1 003,8
Dic19-Ene-Feb20	3 170,4	170,8	1 411,4	627,6	960,6
Ene-Feb-Mar	2 936,0	166,5	1 339,2	563,8	866,4
Feb-Mar-Abr	2 184,0	120,6	948,7	419,8	695,0
Mar-Abr-May	1 435,7	60,9	559,4	279,4	536,0
Abr-May-Jun	1 101,0	44,0	366,9	217,9	472,1
May-Jun-Jul	1 389,4	52,1	494,1	267,7	575,5
Variación porcentual					
Respecto a similar Trim. del año anterior	-55,9 +++	-69,9 +++	-64,8 +++	-56,5 +++	-40,1 +++

1/ Incluye Inicial y Sin nivel.

Fuente: Instituto Nacional de Estadística e Informática -Encuesta Permanente de Empleo.

Cuadro N° 26
Lima Metropolitana: Población adecuadamente empleada por ramas de actividad
 Trimestre móvil: Noviembre-Diciembre 14-Enero 15 - Mayo-Junio-Julio 20
 (Miles de personas)

Año/ Trimestre móvil	Total 1/	Ramas de Actividad			
		Manufactura	Construcción	Comercio	Servicios
2015					
Nov-Dic14-Ene15	3 070,0	508,9	297,0	502,1	1 721,1
Dic14-Ene-Feb15	3 004,7	480,4	289,6	508,8	1 687,1
Ene-Feb-Mar	2 992,4	475,7	291,3	503,2	1 691,5
Feb-Mar-Abr	2 968,8	474,7	288,7	491,2	1 681,6
Mar-Abr-May	2 969,5	459,0	298,9	505,1	1 675,5
Abr-May-Jun	2 996,5	454,9	306,7	508,4	1 699,0
May-Jun-Jul	3 042,4	459,2	312,8	507,7	1 728,5
Jun-Jul-Ago	3 077,7	467,9	315,2	478,5	1 784,0
Jul-Ago-Sept	3 058,9	468,4	313,1	462,3	1 775,7
Ago-Sept-Oct	3 099,5	471,1	305,2	464,2	1 818,4
Sept-Oct-Nov	3 127,8	468,0	305,3	466,6	1 843,1
Oct-Nov-Dic	3 139,7	484,4	290,1	462,2	1 853,9
2016					
Nov-Dic15-Ene16	3 101,9	483,3	277,1	465,3	1 835,5
Dic15-Ene-Feb16	3 101,2	496,5	284,6	482,7	1 799,0
Ene-Feb-Mar	3 119,1	463,3	300,2	489,9	1 831,4
Feb-Mar-Abr	3 162,1	469,3	310,2	479,6	1 867,6
Mar-Abr-May	3 096,7	451,3	309,2	461,0	1 841,1
Abr-May-Jun	3 082,1	456,6	308,4	453,0	1 827,9
May-Jun-Jul	3 068,7	450,2	313,4	468,1	1 800,8
Jun-Jul-Ago	3 080,8	439,5	300,4	464,2	1 836,6
Jul-Ago-Sept	3 064,1	437,9	303,8	464,8	1 814,7
Ago-Sept-Oct	3 101,5	464,3	299,9	456,3	1 838,8
Sept-Oct-Nov	3 140,4	474,0	298,1	469,6	1 852,6
Oct-Nov-Dic	3 142,8	464,5	289,7	464,2	1 875,4
2017					
Nov-Dic16-Ene17	3 105,5	447,1	281,0	466,4	1 861,0
Dic16-Ene-Feb17	3 101,5	461,4	269,1	463,3	1 853,1
Ene-Feb-Mar	3 103,0	453,9	261,8	476,8	1 866,0
Feb-Mar-Abr	3 064,0	438,5	261,6	469,6	1 856,1
Mar-Abr-May	3 041,3	417,2	282,6	474,5	1 835,0
Abr-May-Jun	3 057,8	438,5	283,2	465,3	1 838,2
May-Jun-Jul	3 093,6	441,4	291,5	472,7	1 851,0
Jun-Jul-Ago	3 104,8	448,8	286,0	467,6	1 874,1
Jul-Ago-Sept	3 087,8	428,4	302,9	485,8	1 844,9
Ago-Sept-Oct	3 119,7	444,2	293,5	514,5	1 843,7
Sept-Oct-Nov	3 126,2	444,0	287,0	518,4	1 851,2
Oct-Nov-Dic	3 159,8	467,2	274,2	505,4	1 881,5
2018					
Nov-Dic17-Ene18	3 077,3	459,4	270,4	483,0	1 829,1
Dic17-Ene-Feb18	3 055,6	450,9	283,6	487,0	1 795,7
Ene-Feb-Mar	3 024,3	438,3	267,3	496,2	1 786,8
Feb-Mar-Abr	3 057,1	423,5	282,9	485,9	1 836,8
Mar-Abr-May	3 027,7	416,6	268,2	475,0	1 837,6
Abr-May-Jun	3 033,3	411,3	284,1	471,7	1 834,9
May-Jun-Jul	3 080,2	444,2	283,0	481,8	1 833,8
Jun-Jul-Ago	3 138,7	464,3	302,4	471,5	1 870,5
Jul-Ago-Sept	3 126,1	462,5	307,4	473,3	1 850,2
Ago-Sept-Oct	3 128,6	444,2	304,8	472,9	1 866,8
Sept-Oct-Nov	3 140,5	439,6	311,6	500,3	1 844,9
Oct-Nov-Dic	3 161,9	462,7	311,3	500,2	1 847,7
2019					
Nov-Dic18-Ene19	3 082,0	455,7	295,3	492,2	1 798,3
Dic18-Ene-Feb19	3 058,0	453,9	288,0	496,4	1 769,1
Ene-Feb-Mar	3 056,9	416,6	280,7	490,9	1 810,7
Feb-Mar-Abr	3 123,2	428,3	292,5	486,0	1 859,7
Mar-Abr-May	3 120,3	422,9	289,7	449,0	1 905,1
Abr-May-Jun	3 150,8	444,9	311,8	458,5	1 878,1
May-Jun-Jul	3 153,2	445,4	304,9	452,4	1 890,7
Jun-Jul-Ago	3 185,0	432,5	312,2	469,4	1 914,9
Jul-Ago-Sept	3 177,0	430,5	299,5	478,8	1 916,5
Ago-Sept-Oct	3 210,7	427,2	307,6	496,8	1 930,3
Sept-Oct-Nov	3 231,7	449,9	293,7	503,1	1 934,4
Oct-Nov-Dic	3 310,0	476,7	303,5	502,9	1 980,1
2020					
Nov-Dic19-Ene20	3 251,3	468,9	290,0	522,2	1 926,6
Dic19-Ene-Feb20	3 170,4	485,7	287,6	506,3	1 847,8
Ene-Feb-Mar	2 936,0	429,9	267,2	476,6	1 719,8
Feb-Mar-Abr	2 184,0	318,8	192,0	329,1	1 309,8
Mar-Abr-May	1 435,7	170,4	105,9	204,3	931,2
Abr-May-Jun	1 101,0	118,4	45,8	152,7	768,5
May-Jun-Jul	1 389,4	168,2	72,3	204,5	924,9
Variación porcentual					
Respecto a similar Trim. del año anterior	-55,9 +++	-62,2 +++	-76,3 +++	-54,8 +++	-51,1 +++

1/ El total incluye otras actividades extractivas como: Agricultura, Pesca y Minería.

Fuente: Instituto Nacional de Estadística e Informática - Encuesta Permanente de Empleo.

Cuadro N° 27
Lima Metropolitana: Población adecuadamente empleada por categoría de ocupación y tamaño de empresa
 Trimestre móvil: Noviembre-Diciembre 14-Enero 15 - Mayo-Junio-Julio 20
 (Miles de personas)

Año/ Trimestre móvil	Total	Categoría de Ocupación		Tamaño de Empresa (Número de Trabajadores)		
		Independiente	Dependiente	De 1 a 10	De 11 a 50	De 51 y más
2015						
Nov-Dic14-Ene15	3 070,0	933,4	2 136,6	1 553,7	339,7	1 176,6
Dic14-Ene-Feb15	3 004,7	944,3	2 060,4	1 541,7	323,5	1 139,5
Ene-Feb-Mar	2 992,4	940,9	2 051,6	1 519,7	331,2	1 141,6
Feb-Mar-Abr	2 968,8	912,4	2 056,3	1 500,7	338,6	1 129,5
Mar-Abr-May	2 969,5	938,3	2 031,2	1 521,1	333,3	1 115,2
Abr-May-Jun	2 996,5	945,9	2 050,7	1 532,2	346,5	1 117,8
May-Jun-Jul	3 042,4	940,8	2 101,6	1 522,6	359,1	1 160,7
Jun-Jul-Ago	3 077,7	939,7	2 137,9	1 524,5	377,5	1 175,7
Jul-Ago-Sept	3 058,9	961,7	2 097,2	1 525,8	364,4	1 168,7
Ago-Sept-Oct	3 099,5	981,6	2 117,9	1 570,3	362,6	1 166,6
Sept-Oct-Nov	3 127,8	996,7	2 131,2	1 591,3	353,0	1 183,5
Oct-Nov-Dic	3 139,7	965,4	2 174,3	1 578,2	359,2	1 202,2
2016						
Nov-Dic15-Ene16	3 101,9	950,0	2 151,9	1 567,2	355,2	1 179,6
Dic15-Ene-Feb16	3 101,2	940,2	2 161,0	1 582,6	339,5	1 179,1
Ene-Feb-Mar	3 119,1	941,0	2 178,1	1 586,0	347,5	1 185,6
Feb-Mar-Abr	3 162,1	965,8	2 196,4	1 605,1	356,2	1 200,9
Mar-Abr-May	3 096,7	958,0	2 138,7	1 542,7	363,1	1 190,9
Abr-May-Jun	3 082,1	977,0	2 105,1	1 549,0	352,2	1 180,9
May-Jun-Jul	3 068,7	973,6	2 095,2	1 516,1	357,9	1 194,7
Jun-Jul-Ago	3 080,8	963,4	2 117,4	1 503,3	373,3	1 204,2
Jul-Ago-Sept	3 064,1	974,1	2 090,0	1 502,2	365,3	1 196,6
Ago-Sept-Oct	3 101,5	981,2	2 120,2	1 545,4	348,1	1 207,9
Sept-Oct-Nov	3 140,4	980,8	2 159,6	1 574,8	353,7	1 211,9
Oct-Nov-Dic	3 142,8	970,9	2 171,9	1 578,8	365,1	1 199,0
2017						
Nov-Dic16-Ene17	3 105,5	924,8	2 180,6	1 555,4	369,1	1 180,9
Dic16-Ene-Feb17	3 101,5	932,3	2 169,2	1 570,5	367,5	1 163,6
Ene-Feb-Mar	3 103,0	922,5	2 180,5	1 579,2	366,3	1 157,5
Feb-Mar-Abr	3 064,0	919,2	2 144,8	1 570,1	359,1	1 134,8
Mar-Abr-May	3 041,3	920,8	2 120,5	1 563,9	361,4	1 116,1
Abr-May-Jun	3 057,8	928,1	2 129,7	1 553,2	351,9	1 152,8
May-Jun-Jul	3 093,6	970,0	2 123,7	1 582,6	346,8	1 164,3
Jun-Jul-Ago	3 104,8	953,4	2 151,5	1 566,4	343,5	1 194,9
Jul-Ago-Sept	3 087,8	956,4	2 131,4	1 589,6	356,7	1 141,6
Ago-Sept-Oct	3 119,7	950,5	2 169,1	1 603,6	363,9	1 152,1
Sept-Oct-Nov	3 126,2	967,8	2 158,4	1 626,1	363,6	1 136,5
Oct-Nov-Dic	3 159,8	981,8	2 178,0	1 649,9	355,4	1 154,4
2018						
Nov-Dic17-Ene18	3 077,3	960,2	2 117,2	1 614,8	341,5	1 121,0
Dic17-Ene-Feb18	3 055,6	967,6	2 088,1	1 637,4	321,8	1 096,4
Ene-Feb-Mar	3 024,3	935,8	2 088,5	1 597,8	313,1	1 113,3
Feb-Mar-Abr	3 057,1	937,2	2 119,9	1 576,9	341,3	1 138,9
Mar-Abr-May	3 027,7	925,0	2 102,7	1 550,8	361,0	1 116,0
Abr-May-Jun	3 033,3	934,3	2 099,0	1 571,9	376,0	1 085,4
May-Jun-Jul	3 080,2	943,8	2 136,4	1 604,8	375,5	1 099,9
Jun-Jul-Ago	3 138,7	920,5	2 218,2	1 590,4	361,6	1 186,7
Jul-Ago-Sept	3 126,1	940,7	2 185,4	1 598,0	337,7	1 190,4
Ago-Sept-Oct	3 128,6	968,3	2 160,3	1 634,3	329,4	1 165,0
Sept-Oct-Nov	3 140,5	986,0	2 154,5	1 637,2	347,1	1 156,1
Oct-Nov-Dic	3 161,9	978,0	2 183,8	1 636,7	348,0	1 177,2
2019						
Nov-Dic18-Ene19	3 082,0	972,4	2 109,5	1 602,1	323,5	1 156,3
Dic18-Ene-Feb19	3 058,0	951,9	2 106,0	1 611,4	316,4	1 130,1
Ene-Feb-Mar	3 056,9	946,5	2 110,4	1 590,1	329,7	1 137,0
Feb-Mar-Abr	3 123,2	917,6	2 205,6	1 554,8	348,9	1 219,6
Mar-Abr-May	3 120,3	944,7	2 175,6	1 570,5	324,6	1 225,1
Abr-May-Jun	3 150,8	956,3	2 194,5	1 576,5	335,2	1 239,1
May-Jun-Jul	3 153,2	968,0	2 185,2	1 595,8	343,4	1 213,9
Jun-Jul-Ago	3 185,0	943,1	2 241,9	1 582,7	372,2	1 230,1
Jul-Ago-Sept	3 177,0	951,6	2 225,4	1 595,7	381,1	1 200,1
Ago-Sept-Oct	3 210,7	961,7	2 249,0	1 612,9	386,9	1 210,8
Sept-Oct-Nov	3 231,7	1 008,6	2 223,1	1 627,9	371,0	1 232,8
Oct-Nov-Dic	3 310,0	1 008,6	2 301,4	1 629,0	377,7	1 303,3
2020						
Nov-Dic19-Ene20	3 251,3	1 008,3	2 242,9	1 621,5	357,7	1 272,1
Dic19-Ene-Feb20	3 170,4	968,6	2 201,8	1 582,5	366,6	1 221,3
Ene-Feb-Mar	2 936,0	889,2	2 046,7	1 488,0	324,6	1 123,3
Feb-Mar-Abr	2 184,0	575,5	1 608,6	987,0	238,5	958,5
Mar-Abr-May	1 435,7	286,3	1 149,4	519,7	144,8	771,2
Abr-May-Jun	1 101,0	175,0	926,0	300,2	110,8	690,0
May-Jun-Jul	1 389,4	304,7	1 084,7	488,6	158,3	742,5
Variación porcentual						
Respecto a similar Trim. del año anterior	-55,9 +++	-68,5 +++	-50,4 +++	-69,4 +++	-53,9 +++	-38,8 +++

Fuente: Instituto Nacional de Estadística e Informática - Encuesta Permanente de Empleo.

Cuadro N° 28
Lima Metropolitana: Población subempleada por insuficiencia de horas (subempleo visible)
 Trimestre móvil: Noviembre-Diciembre 14-Enero 15 - Mayo-Junio-Julio 20

Año/ Trimestre móvil	Población subempleada visible (Miles de personas)	Tasa de subempleo visible (%)
2015		
Nov-Dic14-Ene15	482,7	9,8
Dic14-Ene-Feb15	484,1	9,7
Ene-Feb-Mar	464,3	9,3
Feb-Mar-Abr	509,2	10,2
Mar-Abr-May	516,2	10,4
Abr-May-Jun	513,5	10,3
May-Jun-Jul	461,1	9,2
Jun-Jul-Ago	444,4	8,9
Jul-Ago-Sept	452,0	9,0
Ago-Sept-Oct	474,8	9,4
Sept-Oct-Nov	511,7	10,1
Oct-Nov-Dic	521,2	10,2
2016		
Nov-Dic15-Ene16	556,9	10,9
Dic15-Ene-Feb16	548,0	10,7
Ene-Feb-Mar	529,7	10,3
Feb-Mar-Abr	466,6	9,0
Mar-Abr-May	463,9	9,0
Abr-May-Jun	485,1	9,5
May-Jun-Jul	513,1	10,1
Jun-Jul-Ago	533,3	10,5
Jul-Ago-Sept	564,8	11,1
Ago-Sept-Oct	572,0	11,2
Sept-Oct-Nov	583,3	11,4
Oct-Nov-Dic	588,1	11,3
2017		
Nov-Dic16-Ene17	579,2	11,1
Dic16-Ene-Feb17	542,5	10,4
Ene-Feb-Mar	497,2	9,6
Feb-Mar-Abr	538,7	10,4
Mar-Abr-May	546,4	10,6
Abr-May-Jun	537,2	10,4
May-Jun-Jul	545,0	10,5
Jun-Jul-Ago	593,6	11,3
Jul-Ago-Sept	636,6	12,2
Ago-Sept-Oct	587,3	11,3
Sept-Oct-Nov	547,3	10,5
Oct-Nov-Dic	551,3	10,5
2018		
Nov-Dic17-Ene18	613,2	11,7
Dic17-Ene-Feb18	626,3	11,9
Ene-Feb-Mar	629,9	12,1
Feb-Mar-Abr	625,7	11,9
Mar-Abr-May	675,4	13,0
Abr-May-Jun	682,4	13,2
May-Jun-Jul	645,0	12,4
Jun-Jul-Ago	637,3	12,2
Jul-Ago-Sept	660,1	12,6
Ago-Sept-Oct	675,0	12,9
Sept-Oct-Nov	687,1	13,0
Oct-Nov-Dic	680,9	12,8
2019		
Nov-Dic18-Ene19	699,2	13,3
Dic18-Ene-Feb19	649,7	12,4
Ene-Feb-Mar	626,8	11,9
Feb-Mar-Abr	588,9	11,2
Mar-Abr-May	631,8	12,1
Abr-May-Jun	630,0	12,1
May-Jun-Jul	639,3	12,2
Jun-Jul-Ago	638,5	12,2
Jul-Ago-Sept	663,7	12,7
Ago-Sept-Oct	660,4	12,5
Sept-Oct-Nov	645,3	12,2
Oct-Nov-Dic	625,2	11,7
2020		
Nov-Dic19-Ene20	714,1	13,3
Dic19-Ene-Feb20	702,0	13,1
Ene-Feb-Mar	704,8	13,5
Feb-Mar-Abr	533,4	13,3
Mar-Abr-May	434,9	14,8
Abr-May-Jun	468,9	17,9
May-Jun-Jul	616,0	17,6
Variación porcentual		
Respecto a similar Trim. del año anterior	-3,6	5,3+++ a/

Nota: Se considera como población subempleada visible a aquella que trabaja menos de 35 horas semanales, deseando trabajar más horas.

a/ Variación absoluta en puntos porcentuales.

Fuente: Instituto Nacional de Estadística e Informática -Encuesta Permanente de Empleo.

Cuadro N° 29
Lima Metropolitana: Población subempleada por insuficiencia de horas (subempleo visible) por sexo y grupos de edad
 Trimestre móvil: Noviembre-Diciembre 14-Enero 15 - Mayo-Junio-Julio 20
 (Miles de personas)

Año/ Trimestre móvil	Total	Sexo		Grupos de edad		
		Hombre	Mujer	De 14 a 24 años	De 25 a 44 años	De 45 y más años
2015						
Nov-Dic14-Ene15	482,7	190,6	292,0	136,8	210,9	135,0
Dic14-Ene-Feb15	484,1	192,3	291,7	145,4	207,1	131,6
Ene-Feb-Mar	464,3	180,1	284,2	136,4	198,7	129,2
Feb-Mar-Abr	509,2	204,2	305,0	134,1	249,1	126,0
Mar-Abr-May	516,2	210,6	305,6	113,2	270,4	132,7
Abr-May-Jun	513,5	204,9	308,6	118,6	259,6	135,3
May-Jun-Jul	461,1	174,6	286,5	115,0	222,4	123,6
Jun-Jul-Ago	444,4	162,4	282,0	118,4	207,3	118,8
Jul-Ago-Sept	452,0	171,3	280,7	125,2	207,8	119,0
Ago-Sept-Oct	474,8	160,1	314,7	125,7	220,9	128,2
Sept-Oct-Nov	511,7	174,2	337,5	152,4	228,4	130,8
Oct-Nov-Dic	521,2	173,5	347,7	150,4	233,0	137,8
2016						
Nov-Dic15-Ene16	556,9	202,5	354,4	161,5	248,3	147,2
Dic15-Ene-Feb16	548,0	198,0	349,9	151,2	255,5	141,3
Ene-Feb-Mar	529,7	195,0	334,7	145,2	255,9	128,6
Feb-Mar-Abr	466,6	166,3	300,3	133,2	217,6	115,8
Mar-Abr-May	463,9	168,4	295,5	137,4	204,7	121,8
Abr-May-Jun	485,1	181,4	303,7	142,8	213,6	128,6
May-Jun-Jul	513,1	200,2	313,0	146,3	231,9	134,9
Jun-Jul-Ago	533,3	219,6	313,8	152,8	245,3	135,3
Jul-Ago-Sept	564,8	229,0	335,8	165,2	253,4	146,2
Ago-Sept-Oct	572,0	223,1	348,8	164,9	252,5	154,5
Sept-Oct-Nov	583,3	210,0	373,3	146,6	266,6	170,1
Oct-Nov-Dic	588,1	205,9	382,2	146,2	263,6	178,3
2017						
Nov-Dic16-Ene17	579,2	216,8	362,4	144,2	263,3	171,6
Dic16-Ene-Feb17	542,5	216,6	325,9	137,4	247,7	157,4
Ene-Feb-Mar	497,2	205,3	292,0	126,5	231,9	138,8
Feb-Mar-Abr	538,7	230,1	308,5	133,7	257,7	147,2
Mar-Abr-May	546,4	234,4	312,0	130,0	263,9	152,5
Abr-May-Jun	537,2	237,2	300,0	130,4	253,4	153,5
May-Jun-Jul	545,0	230,7	314,3	142,8	247,7	154,5
Jun-Jul-Ago	593,6	239,3	354,4	178,9	250,7	164,0
Jul-Ago-Sept	636,6	253,1	383,5	185,3	277,6	173,8
Ago-Sept-Oct	587,3	226,7	360,6	162,3	252,8	172,2
Sept-Oct-Nov	547,3	216,2	331,2	126,9	252,3	168,1
Oct-Nov-Dic	551,3	227,4	323,9	128,1	246,4	176,8
2018						
Nov-Dic17-Ene18	613,2	252,9	360,3	139,8	278,5	194,9
Dic17-Ene-Feb18	626,3	265,9	360,4	160,1	268,7	197,5
Ene-Feb-Mar	629,9	259,4	370,5	159,1	274,0	196,9
Feb-Mar-Abr	625,7	265,4	360,3	160,5	283,0	182,2
Mar-Abr-May	675,4	275,1	400,3	168,7	320,7	186,0
Abr-May-Jun	682,4	275,0	407,4	161,1	332,6	188,8
May-Jun-Jul	645,0	254,1	390,9	155,3	305,7	183,9
Jun-Jul-Ago	637,3	269,9	367,4	153,9	287,7	195,8
Jul-Ago-Sept	660,1	285,4	374,7	165,5	297,1	197,4
Ago-Sept-Oct	675,0	284,6	390,4	159,0	310,1	205,9
Sept-Oct-Nov	687,1	281,7	405,4	170,2	315,9	201,0
Oct-Nov-Dic	680,9	281,2	399,7	175,2	303,0	202,8
2019						
Nov-Dic18-Ene19	699,2	299,1	400,1	187,9	302,2	209,1
Dic18-Ene-Feb19	649,7	262,4	387,4	167,0	279,6	203,2
Ene-Feb-Mar	626,8	249,5	377,2	158,6	280,3	187,9
Feb-Mar-Abr	588,9	234,5	354,3	142,1	269,0	177,8
Mar-Abr-May	631,8	261,1	370,8	151,2	291,7	188,9
Abr-May-Jun	630,0	255,7	374,3	141,8	294,6	193,7
May-Jun-Jul	639,3	247,8	391,5	148,0	296,3	195,0
Jun-Jul-Ago	638,5	246,6	392,0	133,7	296,2	208,6
Jul-Ago-Sept	663,7	261,2	402,5	140,6	302,1	221,0
Ago-Sept-Oct	660,4	258,7	401,7	133,3	298,7	228,3
Sept-Oct-Nov	645,3	248,9	396,4	149,4	288,8	207,1
Oct-Nov-Dic	625,2	234,8	390,5	149,3	271,9	204,0
2020						
Nov-Dic19-Ene20	714,1	295,2	418,9	168,2	323,5	222,4
Dic19-Ene-Feb20	702,0	284,2	417,8	154,7	315,3	231,9
Ene-Feb-Mar	704,8	296,8	408,0	145,2	321,6	238,0
Feb-Mar-Abr	533,4	234,4	299,0	95,4	249,5	188,6
Mar-Abr-May	434,9	224,3	210,6	61,3	222,8	150,7
Abr-May-Jun	468,9	278,0	190,8	54,0	257,5	157,3
May-Jun-Jul	616,0	360,4	255,6	82,5	329,6	204,0
Variación porcentual						
Respecto a similar Trim. del año anterior	-3,6	45,5 +++	-34,7 +++	-44,3 +++	11,2	4,6

Fuente: Instituto Nacional de Estadística e Informática -Encuesta Permanente de Empleo.

Cuadro N° 30
Lima Metropolitana: Población subempleada por insuficiencia de horas (subempleo visible) por nivel educativo alcanzado
 Trimestre móvil: Noviembre-Diciembre 14-Enero 15 - Mayo-Junio-Julio 20
 (Miles de personas)

Año/ Trimestre móvil	Total	Nivel de educación			
		Primaria 1/	Secundaria	Sup. No Univers.	Sup. Univers.
2015					
Nov-Dic14-Ene15	482,7	43,3	200,1	91,7	147,6
Dic14-Ene-Feb15	484,1	37,1	211,8	89,3	145,9
Ene-Feb-Mar	464,3	38,9	194,9	90,6	139,9
Feb-Mar-Abr	509,2	38,5	231,0	83,7	156,0
Mar-Abr-May	516,2	39,1	247,9	81,2	148,0
Abr-May-Jun	513,5	36,7	262,4	72,4	142,0
May-Jun-Jul	461,1	37,0	224,8	68,0	131,3
Jun-Jul-Ago	444,4	40,1	210,0	72,9	121,4
Jul-Ago-Sept	452,0	38,7	223,2	69,4	120,8
Ago-Sept-Oct	474,8	35,9	241,7	73,0	124,1
Sept-Oct-Nov	511,7	34,6	256,4	78,0	142,6
Oct-Nov-Dic	521,2	38,6	243,9	89,0	149,7
2016					
Nov-Dic15-Ene16	556,9	41,5	262,4	92,1	160,9
Dic15-Ene-Feb16	548,0	38,1	263,5	89,2	157,1
Ene-Feb-Mar	529,7	38,3	257,7	88,4	145,3
Feb-Mar-Abr	466,6	34,1	224,6	86,3	121,5
Mar-Abr-May	463,9	41,0	211,9	85,9	125,2
Abr-May-Jun	485,1	39,4	219,8	88,5	137,4
May-Jun-Jul	513,1	41,8	240,7	87,3	143,3
Jun-Jul-Ago	533,3	42,5	264,5	105,4	120,9
Jul-Ago-Sept	564,8	43,0	274,6	113,1	134,1
Ago-Sept-Oct	572,0	44,9	275,0	112,9	139,2
Sept-Oct-Nov	583,3	42,8	281,2	96,6	162,7
Oct-Nov-Dic	588,1	50,6	276,4	88,4	172,8
2017					
Nov-Dic16-Ene17	579,2	55,6	277,2	88,8	157,6
Dic16-Ene-Feb17	542,5	56,4	259,2	84,6	142,3
Ene-Feb-Mar	497,2	46,6	253,0	76,7	120,9
Feb-Mar-Abr	538,7	44,6	269,0	87,2	137,8
Mar-Abr-May	546,4	38,2	259,1	93,8	155,3
Abr-May-Jun	537,2	34,9	258,7	96,8	146,9
May-Jun-Jul	545,0	27,3	239,4	99,9	178,4
Jun-Jul-Ago	593,6	34,0	268,7	106,9	184,0
Jul-Ago-Sept	636,6	44,6	278,3	114,2	199,5
Ago-Sept-Oct	587,3	51,5	277,8	102,1	156,0
Sept-Oct-Nov	547,3	49,2	244,6	89,8	163,8
Oct-Nov-Dic	551,3	46,0	238,5	84,3	182,4
2018					
Nov-Dic17-Ene18	613,2	53,3	245,0	99,8	215,1
Dic17-Ene-Feb18	626,3	58,5	262,2	97,9	207,7
Ene-Feb-Mar	629,9	62,3	269,4	107,7	190,4
Feb-Mar-Abr	625,7	60,8	277,5	110,4	177,1
Mar-Abr-May	675,4	55,8	292,9	115,0	211,8
Abr-May-Jun	682,4	54,3	309,7	103,2	215,3
May-Jun-Jul	645,0	51,5	292,1	95,0	206,4
Jun-Jul-Ago	637,3	55,3	304,6	103,9	173,6
Jul-Ago-Sept	660,1	51,9	307,5	113,9	186,8
Ago-Sept-Oct	675,0	47,8	317,0	118,2	191,9
Sept-Oct-Nov	687,1	44,1	312,5	121,5	209,0
Oct-Nov-Dic	680,9	49,4	315,1	125,0	191,3
2019					
Nov-Dic18-Ene19	699,2	52,4	325,6	123,3	197,8
Dic18-Ene-Feb19	649,7	54,7	313,6	107,7	173,7
Ene-Feb-Mar	626,8	61,1	300,7	105,2	159,8
Feb-Mar-Abr	588,9	57,5	284,8	98,2	148,3
Mar-Abr-May	631,8	57,9	295,9	108,0	170,1
Abr-May-Jun	630,0	50,1	296,1	101,8	182,1
May-Jun-Jul	639,3	52,7	303,7	108,5	174,5
Jun-Jul-Ago	638,5	54,3	295,8	112,4	176,1
Jul-Ago-Sept	663,7	60,9	298,0	115,4	189,4
Ago-Sept-Oct	660,4	55,2	289,9	113,8	201,5
Sept-Oct-Nov	645,3	53,1	293,3	103,7	195,2
Oct-Nov-Dic	625,2	42,8	294,6	101,7	186,1
2020					
Nov-Dic19-Ene20	714,1	54,4	345,1	107,5	207,2
Dic19-Ene-Feb20	702,0	56,4	323,6	113,8	208,2
Ene-Feb-Mar	704,8	60,1	303,4	114,7	226,6
Feb-Mar-Abr	533,4	44,4	218,9	88,0	182,2
Mar-Abr-May	434,9	32,3	189,4	66,9	146,3
Abr-May-Jun	468,9	32,5	234,2	73,1	129,1
May-Jun-Jul	616,0	44,0	310,7	104,8	156,5
Variación porcentual					
Respecto a similar Trim. del año anterior	-3,6	-16,4	2,3	-3,4	-10,3

1/ Incluye Inicial y Sin nivel.

Fuente: Instituto Nacional de Estadística e Informática -Encuesta Permanente de Empleo.

Cuadro N° 31
Lima Metropolitana: Población subempleada por insuficiencia de horas (subempleo visible) por ramas de actividad
 Trimestre móvil: Noviembre-Diciembre 14-Enero 15 - Mayo-Junio-Julio 20
 (Miles de personas)

Año/ Trimestre móvil	Total 1/	Ramas de Actividad			
		Manufactura	Construcción	Comercio	Servicios
2015					
Nov-Dic14-Ene15	482,7	53,6	23,4	86,9	316,0
Dic14-Ene-Feb15	484,1	55,1	28,7	87,0	309,7
Ene-Feb-Mar	464,3	50,7	31,3	94,0	286,2
Feb-Mar-Abr	509,2	50,8	35,5	105,1	315,1
Mar-Abr-May	516,2	54,1	38,1	102,9	317,6
Abr-May-Jun	513,5	56,5	37,4	101,0	315,7
May-Jun-Jul	461,1	53,3	29,5	90,5	285,6
Jun-Jul-Ago	444,4	47,5	30,0	76,7	290,0
Jul-Ago-Sept	452,0	40,1	31,4	79,3	298,9
Ago-Sept-Oct	474,8	35,0	32,5	89,9	315,2
Sept-Oct-Nov	511,7	37,3	29,2	103,4	339,2
Oct-Nov-Dic	521,2	41,3	28,1	106,9	343,7
2016					
Nov-Dic15-Ene16	556,9	53,7	30,7	113,9	356,5
Dic15-Ene-Feb16	548,0	50,8	30,8	118,2	344,2
Ene-Feb-Mar	529,7	57,5	29,6	106,7	332,4
Feb-Mar-Abr	466,6	47,9	21,9	91,6	301,8
Mar-Abr-May	463,9	52,7	24,0	76,8	308,5
Abr-May-Jun	485,1	44,5	27,1	83,2	328,8
May-Jun-Jul	513,1	44,8	39,2	90,6	335,3
Jun-Jul-Ago	533,3	52,8	42,5	107,8	326,5
Jul-Ago-Sept	564,8	61,5	39,4	114,0	345,9
Ago-Sept-Oct	572,0	63,5	29,4	122,6	354,1
Sept-Oct-Nov	583,3	58,4	36,6	123,9	363,4
Oct-Nov-Dic	588,1	57,1	38,8	125,1	363,5
2017					
Nov-Dic16-Ene17	579,2	58,4	46,7	112,6	357,2
Dic16-Ene-Feb17	542,5	47,8	39,5	109,0	342,2
Ene-Feb-Mar	497,2	38,9	36,7	98,0	321,8
Feb-Mar-Abr	538,7	52,5	40,1	97,9	344,9
Mar-Abr-May	546,4	55,2	34,6	87,6	365,7
Abr-May-Jun	537,2	60,7	37,6	84,1	352,0
May-Jun-Jul	545,0	45,8	36,9	92,8	368,7
Jun-Jul-Ago	593,6	56,6	41,5	110,7	380,2
Jul-Ago-Sept	636,6	65,9	40,2	129,2	396,6
Ago-Sept-Oct	587,3	66,5	36,2	121,4	358,1
Sept-Oct-Nov	547,3	51,8	36,9	112,8	344,2
Oct-Nov-Dic	551,3	43,8	35,5	101,3	366,4
2018					
Nov-Dic17-Ene18	613,2	49,9	39,1	106,8	410,8
Dic17-Ene-Feb18	626,3	52,5	38,1	107,3	422,2
Ene-Feb-Mar	629,9	58,4	40,0	110,2	416,9
Feb-Mar-Abr	625,7	63,5	38,6	117,6	405,2
Mar-Abr-May	675,4	69,5	38,1	128,4	438,2
Abr-May-Jun	682,4	74,7	38,7	127,0	439,9
May-Jun-Jul	645,0	68,3	37,0	112,4	423,9
Jun-Jul-Ago	637,3	71,2	48,8	106,2	406,3
Jul-Ago-Sept	660,1	66,7	52,2	118,5	416,2
Ago-Sept-Oct	675,0	72,7	47,3	126,5	421,9
Sept-Oct-Nov	687,1	78,8	41,9	132,1	427,5
Oct-Nov-Dic	680,9	83,6	43,9	132,7	416,4
2019					
Nov-Dic18-Ene19	699,2	80,8	53,6	137,6	423,6
Dic18-Ene-Feb19	649,7	68,5	48,5	116,5	414,2
Ene-Feb-Mar	626,8	63,0	46,4	102,8	413,2
Feb-Mar-Abr	588,9	52,9	39,5	92,1	402,0
Mar-Abr-May	631,8	59,3	38,6	106,0	424,0
Abr-May-Jun	630,0	57,3	40,9	112,4	415,5
May-Jun-Jul	639,3	64,3	42,7	109,1	417,5
Jun-Jul-Ago	638,5	64,6	48,8	111,9	406,6
Jul-Ago-Sept	663,7	64,9	46,2	116,2	427,6
Ago-Sept-Oct	660,4	64,0	42,0	116,0	430,7
Sept-Oct-Nov	645,3	69,4	36,5	112,4	421,7
Oct-Nov-Dic	625,2	65,3	36,0	102,1	417,2
2020					
Nov-Dic19-Ene20	714,1	75,5	54,3	122,8	454,7
Dic19-Ene-Feb20	702,0	57,7	55,1	124,6	457,3
Ene-Feb-Mar	704,8	57,8	53,1	124,5	462,0
Feb-Mar-Abr	533,4	34,3	29,9	107,3	357,1
Mar-Abr-May	434,9	38,2	24,8	89,5	274,5
Abr-May-Jun	468,9	45,9	36,3	112,3	264,7
May-Jun-Jul	616,0	60,4	62,6	128,2	349,5
Variación porcentual					
Respecto a similar Trim. del año anterior	-3,6	-6,0	46,7 ++	17,6	-16,3 +++

1/ El total incluye a Otros, que está constituido por las actividades extractivas como: Agricultura, Pesca y Minería.
 Fuente: Instituto Nacional de Estadística e Informática -Encuesta Permanente de Empleo.

Cuadro N° 32
Lima Metropolitana: Población subempleada por insuficiencia de horas (subempleo visible) por categoría de ocupación y tamaño de empresa

Trimestre móvil: Noviembre-Diciembre 14-Enero 15 - Mayo-Junio-Julio 20
(Miles de personas)

Año/ Trimestre móvil	Total	Categoría de Ocupación		Tamaño de Empresa (Número de Trabajadores)		
		Independiente	Dependiente	De 1 a 10	De 11 a 50	De 51 y más
2015						
Nov-Dic14-Ene15	482,7	220,4	262,3	335,5	33,2	113,9
Dic14-Ene-Feb15	484,1	207,8	276,3	338,9	35,7	109,6
Ene-Feb-Mar	464,3	200,7	263,6	330,3	29,7	104,2
Feb-Mar-Abr	509,2	214,1	295,1	361,7	37,7	109,8
Mar-Abr-May	516,2	229,4	286,8	361,0	42,2	113,0
Abr-May-Jun	513,5	232,4	281,1	367,3	42,1	104,1
May-Jun-Jul	461,1	221,4	239,6	343,2	36,3	81,5
Jun-Jul-Ago	444,4	208,5	235,9	334,8	36,4	73,3
Jul-Ago-Sept	452,0	209,4	242,5	342,7	44,8	64,6
Ago-Sept-Oct	474,8	230,7	244,1	366,9	41,1	66,8
Sept-Oct-Nov	511,7	252,8	258,9	399,4	44,4	67,9
Oct-Nov-Dic	521,2	262,6	258,6	398,5	43,1	79,6
2016						
Nov-Dic15-Ene16	556,9	277,9	279,0	420,6	46,0	90,3
Dic15-Ene-Feb16	548,0	291,0	257,0	423,1	37,6	87,3
Ene-Feb-Mar	529,7	282,0	247,7	411,3	36,7	81,8
Feb-Mar-Abr	466,6	238,8	227,7	367,5	34,0	65,1
Mar-Abr-May	463,9	221,4	242,5	352,0	42,8	69,1
Abr-May-Jun	485,1	230,7	254,4	368,3	40,3	76,4
May-Jun-Jul	513,1	246,5	266,6	386,2	43,7	83,1
Jun-Jul-Ago	533,3	242,3	291,0	404,5	44,5	84,4
Jul-Ago-Sept	564,8	248,4	316,3	417,9	52,8	94,0
Ago-Sept-Oct	572,0	267,3	304,7	435,6	51,5	84,8
Sept-Oct-Nov	583,3	294,4	288,9	452,1	46,7	84,6
Oct-Nov-Dic	588,1	299,8	288,3	451,0	45,1	92,0
2017						
Nov-Dic16-Ene17	579,2	284,0	295,2	439,4	41,9	97,8
Dic16-Ene-Feb17	542,5	268,6	273,9	414,7	35,1	92,8
Ene-Feb-Mar	497,2	247,6	249,6	390,3	32,1	74,8
Feb-Mar-Abr	538,7	256,2	282,5	407,2	38,4	93,0
Mar-Abr-May	546,4	250,5	295,9	398,5	48,0	99,9
Abr-May-Jun	537,2	251,0	286,2	406,9	42,8	87,5
May-Jun-Jul	545,0	260,2	284,9	412,5	39,5	93,0
Jun-Jul-Ago	593,6	283,6	310,0	451,8	43,7	98,1
Jul-Ago-Sept	636,6	305,7	330,9	474,4	47,9	114,3
Ago-Sept-Oct	587,3	302,1	285,3	461,4	43,4	82,6
Sept-Oct-Nov	547,3	286,9	260,4	422,3	35,5	89,6
Oct-Nov-Dic	551,3	278,9	272,4	418,3	35,8	97,2
2018						
Nov-Dic17-Ene18	613,2	282,6	330,5	432,0	43,8	137,4
Dic17-Ene-Feb18	626,3	293,7	332,6	467,5	40,6	118,2
Ene-Feb-Mar	629,9	304,7	325,2	483,8	42,4	103,8
Feb-Mar-Abr	625,7	309,1	316,7	486,3	40,3	99,2
Mar-Abr-May	675,4	312,9	362,5	494,2	54,2	127,1
Abr-May-Jun	682,4	325,3	357,1	502,8	45,6	134,1
May-Jun-Jul	645,0	319,5	325,5	494,0	40,3	110,7
Jun-Jul-Ago	637,3	327,6	309,7	504,4	35,7	97,1
Jul-Ago-Sept	660,1	331,4	328,7	506,7	52,2	101,2
Ago-Sept-Oct	675,0	334,3	340,7	509,0	59,8	106,2
Sept-Oct-Nov	687,1	338,5	348,6	515,6	59,7	111,8
Oct-Nov-Dic	680,9	337,5	343,4	526,0	50,2	104,6
2019						
Nov-Dic18-Ene19	699,2	349,8	349,4	543,0	42,5	113,6
Dic18-Ene-Feb19	649,7	336,0	313,7	513,2	34,1	102,4
Ene-Feb-Mar	626,8	329,1	297,7	496,1	31,0	99,7
Feb-Mar-Abr	588,9	322,5	266,4	465,4	30,0	93,4
Mar-Abr-May	631,8	337,4	294,5	478,8	38,5	114,5
Abr-May-Jun	630,0	324,7	305,3	473,2	37,3	119,5
May-Jun-Jul	639,3	321,6	317,7	495,7	35,5	108,2
Jun-Jul-Ago	638,5	315,2	323,3	506,3	30,4	101,9
Jul-Ago-Sept	663,7	323,4	340,3	522,3	35,0	106,4
Ago-Sept-Oct	660,4	316,2	344,2	514,1	38,6	107,7
Sept-Oct-Nov	645,3	308,7	336,6	493,6	43,1	108,6
Oct-Nov-Dic	625,2	315,6	309,7	481,0	47,4	96,8
2020						
Nov-Dic19-Ene20	714,1	344,9	369,2	533,2	58,3	122,7
Dic19-Ene-Feb20	702,0	344,5	357,4	534,2	55,2	112,6
Ene-Feb-Mar	704,8	331,6	373,3	513,7	53,0	138,2
Feb-Mar-Abr	533,4	248,7	284,7	369,3	40,7	123,4
Mar-Abr-May	434,9	202,5	232,3	283,7	37,4	113,8
Abr-May-Jun	468,9	228,3	240,6	325,1	38,3	105,5
May-Jun-Jul	616,0	346,0	270,0	478,2	42,0	95,9
Variación porcentual						
Respecto a similar Trim. del año anterior	-3,6	7,6	-15,0 ++	-3,5	18,4	-11,4

Nota : El total de tamaño de la empresa incluye a los que no respondieron la encuesta.

Fuente: Instituto Nacional de Estadística e Informática - Encuesta Permanente de Empleo.

Cuadro N° 33
Lima Metropolitana: Población subempleada por ingresos (subempleo invisible)
 Trimestre móvil: Noviembre-Diciembre 14-Enero 15 - Mayo-Junio-Julio 20
 (Miles de personas)

Año/ Trimestre móvil	Subempleo por ingresos (invisible) (Miles de personas)	Tasa de subempleo por ingresos 1/ (%)
2015		
Nov-Dic14-Ene15	1 083,0	21,9
Dic14-Ene-Feb15	1 137,6	22,9
Ene-Feb-Mar	1 192,2	23,8
Feb-Mar-Abr	1 178,5	23,6
Mar-Abr-May	1 147,8	23,0
Abr-May-Jun	1 128,2	22,7
May-Jun-Jul	1 168,7	23,4
Jun-Jul-Ago	1 155,8	23,2
Jul-Ago-Sept	1 164,0	23,3
Ago-Sept-Oct	1 168,9	23,2
Sept-Oct-Nov	1 158,0	22,7
Oct-Nov-Dic	1 156,5	22,6
2016		
Nov-Dic15-Ene16	1 094,1	21,5
Dic15-Ene-Feb16	1 110,4	21,7
Ene-Feb-Mar	1 110,8	21,7
Feb-Mar-Abr	1 178,4	22,8
Mar-Abr-May	1 201,3	23,4
Abr-May-Jun	1 181,3	23,1
May-Jun-Jul	1 145,0	22,5
Jun-Jul-Ago	1 120,1	22,0
Jul-Ago-Sept	1 107,4	21,9
Ago-Sept-Oct	1 110,3	21,8
Sept-Oct-Nov	1 103,5	21,5
Oct-Nov-Dic	1 142,6	22,0
2017		
Nov-Dic16-Ene17	1 147,0	22,0
Dic16-Ene-Feb17	1 161,1	22,3
Ene-Feb-Mar	1 184,9	22,8
Feb-Mar-Abr	1 228,9	23,7
Mar-Abr-May	1 222,3	23,7
Abr-May-Jun	1 218,0	23,6
May-Jun-Jul	1 187,0	22,9
Jun-Jul-Ago	1 202,0	22,9
Jul-Ago-Sept	1 169,7	22,4
Ago-Sept-Oct	1 165,0	22,4
Sept-Oct-Nov	1 174,7	22,6
Oct-Nov-Dic	1 192,2	22,7
2018		
Nov-Dic17-Ene18	1 162,6	22,2
Dic17-Ene-Feb18	1 148,5	21,9
Ene-Feb-Mar	1 146,1	21,9
Feb-Mar-Abr	1 170,7	22,4
Mar-Abr-May	1 153,0	22,2
Abr-May-Jun	1 144,1	22,1
May-Jun-Jul	1 168,4	22,4
Jun-Jul-Ago	1 144,4	21,8
Jul-Ago-Sept	1 129,5	21,6
Ago-Sept-Oct	1 086,3	20,8
Sept-Oct-Nov	1 125,9	21,3
Oct-Nov-Dic	1 139,7	21,5
2019		
Nov-Dic18-Ene19	1 153,4	21,9
Dic18-Ene-Feb19	1 148,5	21,9
Ene-Feb-Mar	1 146,0	21,8
Feb-Mar-Abr	1 159,4	22,1
Mar-Abr-May	1 115,4	21,4
Abr-May-Jun	1 116,2	21,4
May-Jun-Jul	1 115,7	21,4
Jun-Jul-Ago	1 108,6	21,2
Jul-Ago-Sept	1 086,7	20,8
Ago-Sept-Oct	1 060,5	20,1
Sept-Oct-Nov	1 084,9	20,5
Oct-Nov-Dic	1 079,6	20,2
2020		
Nov-Dic19-Ene20	1 072,0	19,9
Dic19-Ene-Feb20	1 125,2	20,9
Ene-Feb-Mar	1 183,3	22,6
Feb-Mar-Abr	937,4	23,3
Mar-Abr-May	678,6	23,1
Abr-May-Jun	628,0	23,9
May-Jun-Jul	929,9	26,5
Variación absoluta		
Respecto a similar Trim. del año anterior	-16,7	+++
		5,1+++ a/

1/ La tasa de subempleo por ingresos o invisible es la proporción de personas que tienen un empleo (asalariado o independiente), que normalmente trabajan 35 horas o más a la semana, pero sus ingresos son menores al valor de la canasta mínima de consumo.

a/ Variación absoluta en puntos porcentuales.

Fuente: Instituto Nacional de Estadística e Informática -Encuesta Permanente de Empleo.

Cuadro N° 34
Lima Metropolitana: Población subempleada por ingresos (subempleo invisible) por sexo y grupos de edad
 Trimestre móvil: Noviembre-Diciembre 14-Enero 15 - Mayo-Junio-Julio 20
 (Miles de personas)

Año/ Trimestre móvil	Total	Sexo		Grupos de edad		
		Hombre	Mujer	De 14 a 24 años	De 25 a 44 años	De 45 y más años
2015						
Nov-Dic14-Ene15	1 083,0	372,5	710,4	375,8	448,5	258,7
Dic14-Ene-Feb15	1 137,6	401,0	736,6	399,4	469,1	269,0
Ene-Feb-Mar	1 192,2	419,2	773,0	424,7	495,3	272,2
Feb-Mar-Abr	1 178,5	404,6	773,9	407,9	490,3	280,3
Mar-Abr-May	1 147,8	398,6	749,1	379,3	491,7	276,8
Abr-May-Jun	1 128,2	380,3	748,0	374,2	473,6	280,4
May-Jun-Jul	1 168,7	401,6	767,1	398,7	490,8	279,3
Jun-Jul-Ago	1 155,8	407,6	748,2	397,2	485,0	273,5
Jul-Ago-Sept	1 164,0	411,1	752,9	407,6	493,9	262,5
Ago-Sept-Oct	1 168,9	417,1	751,8	424,3	479,1	265,5
Sept-Oct-Nov	1 158,0	406,3	751,7	415,1	480,0	262,8
Oct-Nov-Dic	1 156,5	421,2	735,3	408,5	477,0	271,0
2016						
Nov-Dic15-Ene16	1 094,1	406,9	687,2	375,8	451,4	266,9
Dic15-Ene-Feb16	1 110,4	422,1	688,3	394,6	441,7	274,2
Ene-Feb-Mar	1 110,8	437,7	673,1	397,9	437,1	275,9
Feb-Mar-Abr	1 178,4	453,7	724,6	404,0	485,8	288,6
Mar-Abr-May	1 201,3	442,0	759,3	395,5	509,8	296,0
Abr-May-Jun	1 181,3	428,2	753,1	389,4	501,2	290,7
May-Jun-Jul	1 145,0	407,9	737,1	380,9	482,3	281,8
Jun-Jul-Ago	1 120,1	412,8	707,3	386,2	459,4	274,6
Jul-Ago-Sept	1 107,4	402,4	705,1	386,5	450,9	270,0
Ago-Sept-Oct	1 110,3	400,6	709,7	388,8	454,7	266,7
Sept-Oct-Nov	1 103,5	397,0	706,4	384,5	447,5	271,5
Oct-Nov-Dic	1 142,6	408,5	734,1	399,0	460,7	282,9
2017						
Nov-Dic16-Ene17	1 147,0	417,2	729,8	403,6	452,2	291,2
Dic16-Ene-Feb17	1 161,1	423,1	737,9	409,7	461,8	289,6
Ene-Feb-Mar	1 184,9	431,9	753,1	409,2	479,2	296,5
Feb-Mar-Abr	1 228,9	457,5	771,4	410,2	513,2	305,5
Mar-Abr-May	1 222,3	449,0	773,3	376,9	533,0	312,4
Abr-May-Jun	1 218,0	461,2	756,8	375,4	532,7	309,9
May-Jun-Jul	1 187,0	432,4	754,5	370,3	503,2	313,5
Jun-Jul-Ago	1 202,0	442,1	759,9	393,8	492,8	315,4
Jul-Ago-Sept	1 169,7	423,4	746,2	380,2	479,9	309,6
Ago-Sept-Oct	1 165,0	422,3	742,7	384,1	479,1	301,7
Sept-Oct-Nov	1 174,7	413,1	761,6	402,6	463,8	308,3
Oct-Nov-Dic	1 192,2	416,0	776,2	405,9	472,2	314,1
2018						
Nov-Dic17-Ene18	1 162,6	393,6	769,0	381,5	465,9	315,2
Dic17-Ene-Feb18	1 148,5	405,1	743,4	366,0	477,0	305,5
Ene-Feb-Mar	1 146,1	400,3	745,7	375,9	472,4	297,7
Feb-Mar-Abr	1 170,7	427,9	742,9	389,2	473,8	307,8
Mar-Abr-May	1 153,0	421,7	731,3	363,4	466,9	322,7
Abr-May-Jun	1 144,1	429,8	714,3	345,5	457,5	341,1
May-Jun-Jul	1 168,4	429,3	739,0	368,8	464,7	334,8
Jun-Jul-Ago	1 144,4	413,8	730,6	366,1	464,2	314,1
Jul-Ago-Sept	1 129,5	387,8	741,7	342,7	484,0	302,8
Ago-Sept-Oct	1 086,3	369,0	717,3	304,5	468,9	312,9
Sept-Oct-Nov	1 125,9	372,1	753,8	318,8	466,8	340,3
Oct-Nov-Dic	1 139,7	377,3	762,5	325,6	466,2	347,9
2019						
Nov-Dic18-Ene19	1 153,4	386,9	766,5	339,1	476,3	337,9
Dic18-Ene-Feb19	1 148,5	392,8	755,8	339,4	475,5	333,6
Ene-Feb-Mar	1 146,0	397,4	748,7	350,3	460,7	335,1
Feb-Mar-Abr	1 159,4	417,0	742,4	343,1	458,9	357,4
Mar-Abr-May	1 115,4	391,6	723,8	303,3	456,7	355,4
Abr-May-Jun	1 116,2	396,5	719,6	295,3	449,1	371,8
May-Jun-Jul	1 115,7	393,2	722,6	305,9	446,9	363,0
Jun-Jul-Ago	1 108,6	416,2	692,4	318,0	433,3	357,3
Jul-Ago-Sept	1 086,7	399,8	686,9	300,7	444,1	342,0
Ago-Sept-Oct	1 060,5	381,3	679,3	274,2	438,5	347,9
Sept-Oct-Nov	1 084,9	362,3	722,6	286,1	458,2	340,6
Oct-Nov-Dic	1 079,6	361,5	718,0	298,1	435,4	346,1
2020						
Nov-Dic19-Ene20	1 072,0	381,2	690,7	323,4	424,2	324,4
Dic19-Ene-Feb20	1 125,2	425,0	700,3	334,4	437,1	353,7
Ene-Feb-Mar	1 183,3	458,1	725,2	364,8	463,5	355,1
Feb-Mar-Abr	937,4	361,3	576,1	263,8	384,0	289,6
Mar-Abr-May	678,6	281,4	397,2	178,2	299,9	200,6
Abr-May-Jun	628,0	315,4	312,6	112,0	326,5	189,6
May-Jun-Jul	929,9	460,1	469,8	179,0	491,2	259,7
Variación porcentual						
Respecto a similar Trim. del año anterior	-16,7 +++	17,0 ++	-35,0 +++	-41,5 +++	9,9	-28,5 +++

Nota: Población subempleada por ingresos (subempleo invisible), es aquella población que tiene un empleo (asalariado o independiente), que normalmente trabaja 35 horas o más a la semana, pero sus ingresos son menores al valor de la canasta mínima de consumo.

Fuente: Instituto Nacional de Estadística e Informática -Encuesta Permanente de Empleo.

Cuadro N° 35

Lima Metropolitana: Población subempleada por ingresos (subempleo invisible) por nivel de educación alcanzado

Trimestre móvil: Noviembre-Diciembre 14-Enero 15 - Mayo-Junio-Julio 20

(Miles de personas)

Año/ Trimestre móvil	Total	Nivel de educación			
		Primaria 1/	Secundaria	Sup. No Univers.	Sup. Univers.
2015					
Nov-Dic14-Ene15	1 083,0	152,1	630,1	179,5	121,3
Dic14-Ene-Feb15	1 137,6	153,3	661,0	189,5	133,8
Ene-Feb-Mar	1 192,2	157,6	682,0	215,1	137,5
Feb-Mar-Abr	1 178,5	154,9	682,4	204,2	137,0
Mar-Abr-May	1 147,8	168,1	649,1	205,8	124,8
Abr-May-Jun	1 128,2	166,3	635,4	191,4	135,2
May-Jun-Jul	1 168,7	161,2	658,8	199,1	149,7
Jun-Jul-Ago	1 155,8	148,7	667,2	188,9	151,0
Jul-Ago-Sept	1 164,0	139,6	703,8	174,9	145,6
Ago-Sept-Oct	1 168,9	149,4	699,7	167,2	152,5
Sept-Oct-Nov	1 158,0	153,1	702,9	162,6	139,2
Oct-Nov-Dic	1 156,5	157,6	696,6	159,8	142,5
2016					
Nov-Dic15-Ene16	1 094,1	155,4	655,4	158,5	124,7
Dic15-Ene-Feb16	1 110,4	150,2	676,3	155,8	128,1
Ene-Feb-Mar	1 110,8	153,4	658,5	174,2	124,7
Feb-Mar-Abr	1 178,4	154,0	709,1	181,3	134,0
Mar-Abr-May	1 201,3	159,2	684,7	202,8	154,6
Abr-May-Jun	1 181,3	156,6	676,7	190,0	157,9
May-Jun-Jul	1 145,0	149,8	647,3	188,2	159,6
Jun-Jul-Ago	1 120,1	151,2	659,0	171,9	138,1
Jul-Ago-Sept	1 107,4	150,0	651,7	170,6	135,2
Ago-Sept-Oct	1 110,3	149,1	651,7	178,2	131,3
Sept-Oct-Nov	1 103,5	146,9	634,5	182,6	139,5
Oct-Nov-Dic	1 142,6	151,9	662,2	189,4	139,0
2017					
Nov-Dic16-Ene17	1 147,0	161,0	668,6	181,4	135,9
Dic16-Ene-Feb17	1 161,1	162,9	673,0	181,5	143,6
Ene-Feb-Mar	1 184,9	162,9	682,9	180,4	158,7
Feb-Mar-Abr	1 228,9	165,6	711,9	188,3	163,0
Mar-Abr-May	1 222,3	158,7	710,0	190,0	163,7
Abr-May-Jun	1 218,0	160,3	711,2	187,9	158,5
May-Jun-Jul	1 187,0	151,4	699,6	179,9	156,1
Jun-Jul-Ago	1 202,0	148,9	721,8	182,2	149,1
Jul-Ago-Sept	1 169,7	140,6	709,9	177,3	141,9
Ago-Sept-Oct	1 165,0	134,3	700,7	185,4	144,6
Sept-Oct-Nov	1 174,7	142,5	697,3	188,7	146,2
Oct-Nov-Dic	1 192,2	158,6	700,1	183,6	149,9
2018					
Nov-Dic17-Ene18	1 162,6	169,7	680,4	170,1	142,5
Dic17-Ene-Feb18	1 148,5	165,1	673,8	161,5	148,0
Ene-Feb-Mar	1 146,1	156,7	670,0	170,3	149,1
Feb-Mar-Abr	1 170,7	157,8	679,2	180,7	153,0
Mar-Abr-May	1 153,0	168,4	658,9	173,9	151,8
Abr-May-Jun	1 144,1	171,0	664,7	171,6	136,8
May-Jun-Jul	1 168,4	165,7	696,2	167,8	138,7
Jun-Jul-Ago	1 144,4	154,4	680,4	175,4	134,2
Jul-Ago-Sept	1 129,5	149,7	657,7	175,5	146,6
Ago-Sept-Oct	1 086,3	153,2	627,8	168,3	137,0
Sept-Oct-Nov	1 125,9	164,9	656,8	169,9	134,3
Oct-Nov-Dic	1 139,7	165,3	673,9	173,7	126,9
2019					
Nov-Dic18-Ene19	1 153,4	165,0	673,4	178,0	136,9
Dic18-Ene-Feb19	1 148,5	163,3	668,4	181,6	135,3
Ene-Feb-Mar	1 146,0	176,0	657,3	174,0	138,6
Feb-Mar-Abr	1 159,4	180,4	652,5	175,8	150,8
Mar-Abr-May	1 115,4	165,6	632,8	170,3	146,6
Abr-May-Jun	1 116,2	152,7	647,2	168,2	148,1
May-Jun-Jul	1 115,7	140,1	659,9	174,0	141,7
Jun-Jul-Ago	1 108,6	150,4	644,4	167,9	145,9
Jul-Ago-Sept	1 086,7	156,0	618,4	171,7	140,7
Ago-Sept-Oct	1 060,5	165,4	597,2	171,3	126,7
Sept-Oct-Nov	1 084,9	171,2	610,4	180,2	123,1
Oct-Nov-Dic	1 079,6	160,7	616,1	182,8	120,0
2020					
Nov-Dic19-Ene20	1 072,0	151,3	614,4	176,3	130,0
Dic19-Ene-Feb20	1 125,2	146,7	638,3	186,7	153,5
Ene-Feb-Mar	1 183,3	155,0	665,2	190,7	172,4
Feb-Mar-Abr	937,4	122,8	519,1	154,0	141,5
Mar-Abr-May	678,6	85,8	375,4	118,1	99,3
Abr-May-Jun	628,0	60,5	342,5	118,6	106,5
May-Jun-Jul	929,9	79,9	543,8	167,1	139,1
Variación porcentual					
Respecto a similar Trim. del año anterior	-16,7+++	-43,0+++	-17,6+++	-4,0	-1,8

Nota: Población subempleada por ingresos (subempleo invisible), es aquella población que tiene un empleo (asalariado o independiente), que normalmente trabaja 35 horas o más a la semana, pero sus ingresos son menores al valor de la canasta mínima de consumo.

1/ Incluye Inicial y Sin nivel

Fuente: Instituto Nacional de Estadística e Informática -Encuesta Permanente de Empleo.

Cuadro N° 36
Lima Metropolitana: Población subempleada por ingresos (subempleo invisible) por ramas de actividad
 Trimestre móvil: Noviembre-Diciembre 14-Enero 15 - Mayo-Junio-Julio 20
 (Miles de personas)

Año/ Trimestre móvil	Total 1/	Ramas de Actividad							
		Manufactura	Construcción	Comercio	Servicios				
2015									
Nov-Dic14-Ene15	1 083,0	151,4	29,1	391,7	500,7				
Dic14-Ene-Feb15	1 137,6	176,2	35,8	419,5	496,5				
Ene-Feb-Mar	1 192,2	188,2	41,2	438,7	514,8				
Feb-Mar-Abr	1 178,5	188,8	33,6	403,8	542,0				
Mar-Abr-May	1 147,8	170,7	35,6	401,8	526,8				
Abr-May-Jun	1 128,2	171,0	27,2	387,6	528,8				
May-Jun-Jul	1 168,7	188,8	27,4	387,2	552,4				
Jun-Jul-Ago	1 155,8	191,5	20,4	373,3	559,7				
Jul-Ago-Sept	1 164,0	197,9	23,4	373,0	557,1				
Ago-Sept-Oct	1 168,9	199,6	22,8	393,2	538,7				
Sept-Oct-Nov	1 158,0	204,5	31,0	388,5	519,0				
Oct-Nov-Dic	1 156,5	198,7	35,3	391,7	517,1				
2016									
Nov-Dic15-Ene16	1 094,1	186,7	37,9	371,0	488,5				
Dic15-Ene-Feb16	1 110,4	184,6	33,3	368,8	512,1				
Ene-Feb-Mar	1 110,8	188,7	28,0	365,1	512,7				
Feb-Mar-Abr	1 178,4	194,0	28,1	392,5	547,8				
Mar-Abr-May	1 201,3	188,9	28,8	396,4	571,5				
Abr-May-Jun	1 181,3	171,9	27,1	380,1	588,8				
May-Jun-Jul	1 145,0	167,3	28,5	371,2	565,8				
Jun-Jul-Ago	1 120,1	167,1	28,5	381,2	532,5				
Jul-Ago-Sept	1 107,4	164,5	30,6	385,0	519,7				
Ago-Sept-Oct	1 110,3	164,9	26,1	377,7	529,4				
Sept-Oct-Nov	1 103,5	165,5	24,3	369,8	532,2				
Oct-Nov-Dic	1 142,6	179,1	26,6	378,7	540,9				
2017									
Nov-Dic16-Ene17	1 147,0	175,7	31,0	379,9	545,0				
Dic16-Ene-Feb17	1 161,1	170,3	29,5	397,9	547,4				
Ene-Feb-Mar	1 184,9	172,3	28,0	431,4	540,4				
Feb-Mar-Abr	1 228,9	181,2	27,3	455,0	554,6				
Mar-Abr-May	1 222,3	179,5	29,0	456,3	544,0				
Abr-May-Jun	1 218,0	164,5	34,4	438,5	569,1				
May-Jun-Jul	1 187,0	161,8	32,3	433,7	550,0				
Jun-Jul-Ago	1 202,0	171,0	31,0	434,3	558,7				
Jul-Ago-Sept	1 169,7	181,2	27,0	416,1	539,8				
Ago-Sept-Oct	1 165,0	189,5	28,2	400,3	539,7				
Sept-Oct-Nov	1 174,7	196,0	28,8	398,0	544,5				
Oct-Nov-Dic	1 192,2	192,7	25,3	400,9	562,5				
2018									
Nov-Dic17-Ene18	1 162,6	178,2	22,7	403,3	545,9				
Dic17-Ene-Feb18	1 148,5	155,8	23,8	396,2	559,5				
Ene-Feb-Mar	1 146,1	153,8	29,7	403,1	547,5				
Feb-Mar-Abr	1 170,7	147,6	36,7	409,4	564,4				
Mar-Abr-May	1 153,0	162,4	32,9	394,8	548,8				
Abr-May-Jun	1 144,1	159,0	33,4	408,1	528,9				
May-Jun-Jul	1 168,4	171,8	26,0	417,9	541,6				
Jun-Jul-Ago	1 144,4	155,6	29,9	427,6	523,6				
Jul-Ago-Sept	1 129,5	171,5	23,9	391,1	538,4				
Ago-Sept-Oct	1 086,3	165,7	28,9	377,1	510,1				
Sept-Oct-Nov	1 125,9	168,1	24,5	389,3	537,3				
Oct-Nov-Dic	1 139,7	161,1	25,8	409,0	537,3				
2019									
Nov-Dic18-Ene19	1 153,4	150,5	20,7	416,3	555,3				
Dic18-Ene-Feb19	1 148,5	152,7	22,6	410,2	555,7				
Ene-Feb-Mar	1 146,0	138,7	20,0	417,2	556,7				
Feb-Mar-Abr	1 159,4	147,0	25,0	410,1	565,8				
Mar-Abr-May	1 115,4	149,6	22,3	405,7	523,2				
Abr-May-Jun	1 116,2	149,8	23,2	404,7	527,9				
May-Jun-Jul	1 115,7	162,6	24,3	401,7	516,6				
Jun-Jul-Ago	1 108,6	158,7	30,4	395,6	514,0				
Jul-Ago-Sept	1 086,7	160,7	33,2	385,4	495,7				
Ago-Sept-Oct	1 060,5	148,5	31,0	399,9	471,0				
Sept-Oct-Nov	1 084,9	142,3	28,9	410,9	489,8				
Oct-Nov-Dic	1 079,6	147,0	29,8	408,5	482,6				
2020									
Nov-Dic19-Ene20	1 072,0	144,2	30,4	392,1	492,1				
Dic19-Ene-Feb20	1 125,2	151,4	31,4	416,8	516,6				
Ene-Feb-Mar	1 183,3	138,1	34,4	427,0	569,5				
Feb-Mar-Abr	937,4	103,4	26,1	345,3	451,2				
Mar-Abr-May	678,6	67,3	19,9	238,4	341,2				
Abr-May-Jun	628,0	69,0	16,1	244,9	285,9				
May-Jun-Jul	929,9	118,2	23,7	362,2	413,1				
Variación porcentual									
Respecto a similar Trim. del año anterior	-16,7	+++	-27,3	+++	-2,6	-9,8	+	-20,0	+++

Nota: Población subempleada por ingresos (subempleo invisible), es aquella población que tiene un empleo (asalariado o independiente), que normalmente trabaja 35 horas o más a la semana pero cuyos ingresos son menores al valor de la canasta mínima de consumo.

1/ El total incluye además las actividades extractivas: Agricultura, Pesca y Minería.

Fuente: Instituto Nacional de Estadística e Informática -Encuesta Permanente de Empleo.

Cuadro N° 37

Lima Metropolitana: Población subempleada por ingresos (subempleo invisible) por categoría de ocupación y tamaño de empresa
Trimestre móvil: Noviembre-Diciembre 14-Enero 15 - Mayo-Junio-Julio 20
(Miles de personas)

Año/ Trimestre móvil	Total	Categoría de Ocupación 1/		Tamaño de Empresa (Número de Trabajadores)		
		Independiente	Dependiente	De 1 a 10	De 11 a 50	De 51 y más
2015						
Nov-Dic14-Ene15	1 083,0	333,4	521,5	840,9	73,2	168,9
Dic14-Ene-Feb15	1 137,6	348,3	550,8	878,8	75,6	183,1
Ene-Feb-Mar	1 192,2	357,9	594,8	918,3	82,2	191,7
Feb-Mar-Abr	1 178,5	359,0	598,6	900,1	86,7	191,7
Mar-Abr-May	1 147,8	347,8	587,6	883,0	82,4	182,4
Abr-May-Jun	1 128,2	357,1	565,9	860,5	83,8	183,9
May-Jun-Jul	1 168,7	358,8	598,0	881,7	91,2	195,9
Jun-Jul-Ago	1 155,8	342,6	612,8	865,1	94,2	196,4
Jul-Ago-Sept	1 164,0	314,5	643,6	871,6	100,6	191,8
Ago-Sept-Oct	1 168,9	306,0	665,4	858,0	110,3	200,5
Sept-Oct-Nov	1 158,0	314,1	647,1	850,6	102,2	205,2
Oct-Nov-Dic	1 156,5	316,6	645,6	848,9	98,4	209,2
2016						
Nov-Dic15-Ene16	1 094,1	319,4	581,8	833,5	77,5	183,1
Dic15-Ene-Feb16	1 110,4	333,6	575,7	847,7	76,8	185,9
Ene-Feb-Mar	1 110,8	338,7	564,8	840,3	78,8	191,7
Feb-Mar-Abr	1 178,4	370,1	600,0	884,6	86,0	207,7
Mar-Abr-May	1 201,3	364,4	634,9	892,0	98,0	211,3
Abr-May-Jun	1 181,3	364,7	621,1	890,4	89,0	201,8
May-Jun-Jul	1 145,0	348,1	603,2	850,8	92,6	201,6
Jun-Jul-Ago	1 120,1	348,4	565,9	849,5	82,4	188,2
Jul-Ago-Sept	1 107,4	346,9	551,2	841,4	77,9	188,2
Ago-Sept-Oct	1 110,3	335,8	554,7	858,3	76,1	175,9
Sept-Oct-Nov	1 103,5	339,0	555,4	853,8	78,4	171,3
Oct-Nov-Dic	1 142,6	358,6	580,0	881,9	82,6	178,1
2017						
Nov-Dic16-Ene17	1 147,0	370,4	575,5	881,0	72,6	193,4
Dic16-Ene-Feb17	1 161,1	379,3	569,5	896,1	65,8	199,2
Ene-Feb-Mar	1 184,9	385,3	572,3	911,9	69,8	203,2
Feb-Mar-Abr	1 228,9	405,4	604,1	946,8	81,3	200,8
Mar-Abr-May	1 222,3	416,6	609,5	937,3	98,6	186,4
Abr-May-Jun	1 218,0	419,8	624,5	926,7	97,7	193,6
May-Jun-Jul	1 187,0	406,8	599,4	916,7	91,2	179,0
Jun-Jul-Ago	1 202,0	400,9	611,0	922,4	87,5	192,2
Jul-Ago-Sept	1 169,7	387,4	588,6	904,0	82,7	183,0
Ago-Sept-Oct	1 165,0	377,0	596,5	884,6	85,0	195,4
Sept-Oct-Nov	1 174,7	361,2	612,3	883,8	80,3	210,5
Oct-Nov-Dic	1 192,2	370,6	611,5	906,2	84,8	201,1
2018						
Nov-Dic17-Ene18	1 162,6	365,6	576,4	885,2	83,5	194,0
Dic17-Ene-Feb18	1 148,5	382,3	534,6	886,5	79,6	182,4
Ene-Feb-Mar	1 146,1	392,1	520,8	884,2	81,3	180,5
Feb-Mar-Abr	1 170,7	412,0	543,1	902,2	80,1	188,4
Mar-Abr-May	1 153,0	412,7	549,2	893,5	86,9	172,5
Abr-May-Jun	1 144,1	424,6	534,0	886,7	81,3	176,1
May-Jun-Jul	1 168,4	431,6	553,8	901,3	88,8	178,3
Jun-Jul-Ago	1 144,4	434,8	534,7	869,4	79,5	195,5
Jul-Ago-Sept	1 129,5	417,2	532,2	862,6	77,4	189,4
Ago-Sept-Oct	1 086,3	418,1	485,0	858,2	59,8	168,3
Sept-Oct-Nov	1 125,9	435,0	496,2	904,6	52,1	169,3
Oct-Nov-Dic	1 139,7	441,0	506,2	923,9	52,2	163,6
2019						
Nov-Dic18-Ene19	1 153,4	438,8	494,3	934,0	61,3	158,1
Dic18-Ene-Feb19	1 148,5	438,9	476,4	945,5	60,0	143,0
Ene-Feb-Mar	1 146,0	450,9	465,3	928,2	59,5	158,3
Feb-Mar-Abr	1 159,4	461,5	491,4	918,6	56,0	184,8
Mar-Abr-May	1 115,4	449,5	483,1	868,2	64,9	182,2
Abr-May-Jun	1 116,2	443,6	500,5	878,8	61,1	176,3
May-Jun-Jul	1 115,7	443,8	507,5	882,8	69,0	164,0
Jun-Jul-Ago	1 108,6	429,6	507,6	874,3	67,1	167,2
Jul-Ago-Sept	1 086,7	411,3	487,7	862,7	61,3	162,7
Ago-Sept-Oct	1 060,5	400,2	458,5	853,0	55,7	151,9
Sept-Oct-Nov	1 084,9	399,5	475,2	882,6	56,1	146,2
Oct-Nov-Dic	1 079,6	413,1	475,5	869,7	62,0	147,9
2020						
Nov-Dic19-Ene20	1 072,0	398,2	483,3	865,3	56,5	150,1
Dic19-Ene-Feb20	1 125,2	424,8	532,9	874,0	72,1	179,2
Ene-Feb-Mar	1 183,3	419,9	583,9	905,7	77,7	199,9
Feb-Mar-Abr	937,4	322,1	497,2	669,8	77,6	190,0
Mar-Abr-May	678,6	223,1	369,1	457,8	58,0	162,8
Abr-May-Jun	628,0	227,7	345,8	385,8	63,0	179,2
May-Jun-Jul	929,9	367,1	465,2	633,0	72,4	224,5
Variación porcentual						
Respecto a similar Trim. del año anterior	-16,7 +++	-17,3 +++	-8,3	-28,3 +++	5,0	36,9 +++

Nota: Población subempleada por ingresos (subempleo invisible), es aquella población que tiene un empleo (asalariado o independiente), que normalmente trabaja 35 horas o más a la semana pero cuyos ingresos son menores al valor de la canasta mínima de consumo.

1/ El total incluye a los trabajadores familiares no remunerados.

Fuente: Instituto Nacional de Estadística e Informática -Encuesta Permanente de Empleo.

Cuadro N° 38
Lima Metropolitana: Población desempleada por sexo y grupos de edad
 Trimestre móvil: Noviembre-Diciembre 14-Enero 15 - Mayo-Junio-Julio 20
 (Miles de personas)

Año/ Trimestre móvil	Total	Sexo		Grupos de edad		
		Hombre	Mujer	De 14 a 24 años	De 25 a 44 años	De 45 y más años de edad
2015						
Nov-Dic14-Ene15	314,5	144,4	170,1	171,2	117,9	25,3
Dic14-Ene-Feb15	342,4	154,3	188,1	186,4	130,2	25,8
Ene-Feb-Mar	351,3	154,0	197,3	179,3	145,2	26,9
Feb-Mar-Abr	340,2	146,7	193,4	170,0	138,5	31,6
Mar-Abr-May	347,5	150,6	196,8	170,1	145,2	32,2
Abr-May-Jun	339,6	148,6	191,1	174,8	133,0	31,8
May-Jun-Jul	321,5	139,4	182,2	164,3	123,5	33,8
Jun-Jul-Ago	306,2	127,1	179,1	152,4	119,6	34,1
Jul-Ago-Sept	321,7	143,1	178,6	157,2	132,2	32,2
Ago-Sept-Oct	293,7	137,7	156,0	144,2	122,2	27,2
Sept-Oct-Nov	293,3	142,5	150,8	145,6	123,8	23,8
Oct-Nov-Dic	290,6	141,5	149,1	152,3	114,9	23,4
2016						
Nov-Dic15-Ene16	335,3	155,6	179,7	180,1	128,2	27,0
Dic15-Ene-Feb16	352,8	168,1	184,7	191,0	129,0	32,7
Ene-Feb-Mar	370,5	172,4	198,2	186,0	148,9	35,6
Feb-Mar-Abr	360,7	174,0	186,7	179,0	148,4	33,3
Mar-Abr-May	364,4	171,5	192,8	180,0	154,2	30,2
Abr-May-Jun	356,2	172,6	183,5	182,1	138,6	35,5
May-Jun-Jul	361,3	184,5	176,8	193,7	134,9	32,6
Jun-Jul-Ago	346,0	178,9	167,1	181,9	130,2	33,8
Jul-Ago-Sept	329,7	171,9	157,8	174,2	128,4	27,1
Ago-Sept-Oct	316,1	156,9	159,2	162,7	122,1	31,4
Sept-Oct-Nov	299,2	151,2	148,0	159,3	108,4	31,4
Oct-Nov-Dic	324,6	161,7	162,8	182,3	109,8	32,5
2017						
Nov-Dic16-Ene17	374,6	185,5	189,1	212,2	123,1	39,3
Dic16-Ene-Feb17	403,0	201,4	201,6	222,8	135,2	45,0
Ene-Feb-Mar	401,1	200,3	200,9	223,4	134,0	43,8
Feb-Mar-Abr	353,6	173,8	179,8	188,8	127,2	37,6
Mar-Abr-May	340,1	167,8	172,3	180,6	123,7	35,8
Abr-May-Jun	358,1	174,9	183,2	177,9	139,3	40,9
May-Jun-Jul	366,7	173,0	193,6	181,6	143,0	42,1
Jun-Jul-Ago	350,6	166,8	183,7	178,4	133,4	38,8
Jul-Ago-Sept	336,2	153,5	182,7	166,3	131,0	39,0
Ago-Sept-Oct	322,0	160,4	161,7	157,8	125,0	39,3
Sept-Oct-Nov	340,4	168,8	171,6	161,1	139,0	40,3
Oct-Nov-Dic	338,3	167,7	170,6	165,1	131,2	42,0
2018						
Nov-Dic17-Ene18	382,2	190,8	191,4	211,3	126,1	44,9
Dic17-Ene-Feb18	421,6	200,0	221,6	232,5	138,3	50,8
Ene-Feb-Mar	420,9	201,3	219,6	226,7	147,5	46,7
Feb-Mar-Abr	383,6	167,1	216,5	176,9	163,0	43,7
Mar-Abr-May	345,2	152,2	193,0	148,9	155,8	40,4
Abr-May-Jun	322,5	137,3	185,1	135,1	144,9	42,5
May-Jun-Jul	321,7	137,9	183,8	143,0	136,6	42,1
Jun-Jul-Ago	318,8	130,4	188,4	151,5	127,2	40,2
Jul-Ago-Sept	323,9	143,8	180,1	153,4	126,8	43,7
Ago-Sept-Oct	335,8	162,3	173,5	168,2	118,7	48,8
Sept-Oct-Nov	330,1	171,2	159,0	154,9	120,7	54,5
Oct-Nov-Dic	325,2	158,1	167,1	158,8	117,5	48,9
2019						
Nov-Dic18-Ene19	341,7	164,7	177,0	158,1	135,4	48,1
Dic18-Ene-Feb19	397,1	185,3	211,8	193,3	146,4	57,4
Ene-Feb-Mar	429,0	192,5	236,5	206,3	162,4	60,2
Feb-Mar-Abr	385,4	159,6	225,8	190,1	140,7	54,7
Mar-Abr-May	350,1	149,9	200,2	167,0	140,3	42,8
Abr-May-Jun	329,7	149,0	180,7	144,8	142,3	42,6
May-Jun-Jul	313,5	152,9	160,6	123,1	146,2	44,2
Jun-Jul-Ago	305,2	140,1	165,1	122,6	139,6	42,9
Jul-Ago-Sept	300,6	134,0	166,7	135,4	125,9	39,4
Ago-Sept-Oct	338,2	146,0	192,2	161,4	137,6	39,1
Sept-Oct-Nov	335,1	146,5	188,5	157,5	136,5	41,0
Oct-Nov-Dic	325,9	142,8	183,1	154,8	127,2	43,9
2020						
Nov-Dic19-Ene20	340,9	141,3	199,6	166,7	127,5	46,7
Dic19-Ene-Feb20	380,1	156,3	223,8	187,1	138,9	54,0
Ene-Feb-Mar	406,2	187,1	219,1	186,1	162,8	57,3
Feb-Mar-Abr	360,7	187,2	173,5	140,6	168,2	51,9
Mar-Abr-May	385,1	222,3	162,8	124,8	203,8	56,5
Abr-May-Jun	427,4	236,9	190,4	130,3	239,0	58,1
May-Jun-Jul	574,7	319,8	254,9	184,4	297,5	92,7
Variación porcentual						
Respecto a similar Trim. del año anterior	83,3 +++	109,1 +++	58,8 +++	49,9 +++	103,5 +++	109,7 +++

Nota técnica: Los valores de desempleo son referenciales, por presentar altos niveles de coeficiente de variación.

Fuente: Instituto Nacional de Estadística e Informática -Encuesta Permanente de Empleo.

Cuadro N° 39
Lima Metropolitana: Promedio de semanas que dura el desempleo por grupos de edad
 Trimestre móvil: Noviembre-Diciembre 14-Enero 15 - Mayo-Junio-Julio 20
 (Promedio de semanas)

Año/ Trimestre móvil	Duración del Desempleo (En promedio de semanas)			
	Total	De 14 a 24 años	De 25 a 44 años	De 45 y más años de edad
2015				
Nov-Dic14-Ene15	2,1	1,9	2,3	2,3
Dic14-Ene-Feb15	2,1	2,0	2,3	2,2
Ene-Feb-Mar	2,1	2,0	2,3	2,2
Feb-Mar-Abr	2,2	2,1	2,4	2,2
Mar-Abr-May	2,2	2,2	2,3	2,3
Abr-May-Jun	2,2	2,1	2,3	2,3
May-Jun-Jul	2,3	2,2	2,4	2,5
Jun-Jul-Ago	2,3	2,2	2,4	2,4
Jul-Ago-Sept	2,3	2,2	2,3	2,5
Ago-Sept-Oct	2,3	2,3	2,2	2,4
Sept-Oct-Nov	2,3	2,3	2,3	2,5
Oct-Nov-Dic	2,3	2,2	2,3	2,3
2016				
Nov-Dic15-Ene16	2,1	2,0	2,2	2,2
Dic15-Ene-Feb16	2,0	1,9	2,1	2,2
Ene-Feb-Mar	2,0	1,9	2,1	2,2
Feb-Mar-Abr	2,1	1,9	2,2	2,4
Mar-Abr-May	2,1	2,0	2,3	2,4
Abr-May-Jun	2,2	2,0	2,3	2,5
May-Jun-Jul	2,2	2,1	2,3	2,5
Jun-Jul-Ago	2,1	2,0	2,2	2,5
Jul-Ago-Sept	2,2	2,0	2,2	2,6
Ago-Sept-Oct	2,2	2,0	2,4	2,8
Sept-Oct-Nov	2,3	2,0	2,5	2,8
Oct-Nov-Dic	2,3	2,1	2,6	2,7
2017				
Nov-Dic16-Ene17	2,2	2,0	2,4	2,3
Dic16-Ene-Feb17	2,2	2,0	2,3	2,2
Ene-Feb-Mar	2,1	2,1	2,3	2,1
Feb-Mar-Abr	2,4	2,4	2,4	2,3
Mar-Abr-May	2,4	2,5	2,4	2,6
Abr-May-Jun	2,4	2,4	2,3	2,5
May-Jun-Jul	2,3	2,1	2,3	2,6
Jun-Jul-Ago	2,2	2,1	2,3	2,3
Jul-Ago-Sept	2,2	2,1	2,3	2,5
Ago-Sept-Oct	2,2	2,1	2,3	2,3
Sept-Oct-Nov	2,2	2,2	2,3	2,3
Oct-Nov-Dic	2,2	2,2	2,1	2,2
2018				
Nov-Dic17-Ene18	2,1	2,1	2,1	2,3
Dic17-Ene-Feb18	2,1	2,0	2,1	2,5
Ene-Feb-Mar	2,1	2,0	2,1	2,3
Feb-Mar-Abr	2,1	2,0	2,1	2,2
Mar-Abr-May	2,1	2,0	2,2	2,1
Abr-May-Jun	2,2	2,0	2,4	2,2
May-Jun-Jul	2,2	2,1	2,4	2,3
Jun-Jul-Ago	2,3	2,1	2,5	2,4
Jul-Ago-Sept	2,3	2,1	2,4	2,5
Ago-Sept-Oct	2,2	2,1	2,3	2,5
Sept-Oct-Nov	2,2	2,0	2,4	2,4
Oct-Nov-Dic	2,2	2,1	2,4	2,3
2019				
Nov-Dic18-Ene19	2,1	1,9	2,2	2,2
Dic18-Ene-Feb19	2,1	2,0	2,2	2,3
Ene-Feb-Mar	2,3	2,3	2,2	2,4
Feb-Mar-Abr	2,5	2,4	2,6	2,6
Mar-Abr-May	2,6	2,4	2,7	2,7
Abr-May-Jun	2,4	2,2	2,6	2,6
May-Jun-Jul	2,4	2,2	2,5	2,6
Jun-Jul-Ago	2,4	2,4	2,4	2,5
Jul-Ago-Sept	2,5	2,3	2,6	2,4
Ago-Sept-Oct	2,4	2,3	2,5	2,2
Sept-Oct-Nov	2,4	2,1	2,6	2,6
Oct-Nov-Dic	2,4	2,1	2,6	2,8
2020				
Nov-Dic19-Ene20	2,4	2,0	2,8	2,7
Dic19-Ene-Feb20	2,4	2,1	2,7	2,5
Ene-Feb-Mar	2,4	2,2	2,5	2,5
Feb-Mar-Abr	2,4	2,4	2,4	2,5
Mar-Abr-May	2,3	2,1	2,4	2,4
Abr-May-Jun	2,4	2,2	2,5	2,3
May-Jun-Jul	2,5	2,3	2,7	2,5
Variación porcentual				
Respecto a similar Trim. del año anterior	5,3	1,1	9,8	-6,8

Nota técnica: Los valores de desempleo son referenciales, por presentar altos niveles de coeficiente de variación.
Fuente: Instituto Nacional de Estadística e Informática -Encuesta Permanente de Empleo.

Cuadro N° 40
Lima Metropolitana: Tasa de desempleo abierto por sexo y grupos de edad
 Trimestre móvil: Noviembre-Diciembre 14-Enero 15 - Mayo-Junio-Julio 20
 (Porcentaje)

Año/ Trimestre móvil	Total	Sexo		Grupos de edad		
		Hombre	Mujer	De 14 a 24 años	De 25 a 44 años	De 45 y más años
2015						
Nov-Dic14-Ene15	6,4	5,4	7,5	15,3	4,5	2,1
Dic14-Ene-Feb15	6,9	5,7	8,3	16,2	5,0	2,2
Ene-Feb-Mar	7,0	5,7	8,6	15,4	5,5	2,2
Feb-Mar-Abr	6,8	5,4	8,4	14,9	5,2	2,6
Mar-Abr-May	7,0	5,6	8,6	15,6	5,4	2,7
Abr-May-Jun	6,8	5,5	8,4	16,1	5,0	2,6
May-Jun-Jul	6,4	5,1	8,0	15,1	4,6	2,7
Jun-Jul-Ago	6,1	4,7	7,9	14,1	4,5	2,8
Jul-Ago-Sept	6,4	5,3	7,9	14,5	4,9	2,6
Ago-Sept-Oct	5,8	5,0	6,8	13,2	4,5	2,2
Sept-Oct-Nov	5,8	5,2	6,5	13,0	4,5	1,9
Oct-Nov-Dic	5,7	5,1	6,4	13,4	4,2	1,9
2016						
Nov-Dic15-Ene16	6,6	5,6	7,8	15,7	4,7	2,2
Dic15-Ene-Feb16	6,9	6,0	8,0	16,2	4,8	2,6
Ene-Feb-Mar	7,2	6,1	8,6	15,7	5,5	2,9
Feb-Mar-Abr	7,0	6,2	8,0	15,1	5,4	2,7
Mar-Abr-May	7,1	6,1	8,3	15,5	5,7	2,4
Abr-May-Jun	7,0	6,2	7,9	16,0	5,1	2,9
May-Jun-Jul	7,1	6,6	7,7	17,3	5,0	2,6
Jun-Jul-Ago	6,8	6,4	7,3	16,3	4,8	2,7
Jul-Ago-Sept	6,5	6,2	6,9	15,5	4,7	2,2
Ago-Sept-Oct	6,2	5,7	6,8	14,6	4,5	2,5
Sept-Oct-Nov	5,8	5,4	6,3	14,3	4,0	2,5
Oct-Nov-Dic	6,2	5,7	6,8	16,0	4,0	2,5
2017						
Nov-Dic16-Ene17	7,2	6,5	8,0	17,8	4,5	3,1
Dic16-Ene-Feb17	7,7	7,1	8,6	18,5	5,0	3,5
Ene-Feb-Mar	7,7	7,1	8,6	18,6	4,9	3,4
Feb-Mar-Abr	6,8	6,1	7,6	16,2	4,7	2,9
Mar-Abr-May	6,6	6,0	7,4	16,1	4,5	2,8
Abr-May-Jun	6,9	6,2	7,8	15,7	5,1	3,2
May-Jun-Jul	7,1	6,1	8,2	16,0	5,2	3,2
Jun-Jul-Ago	6,7	5,9	7,6	15,2	4,9	2,9
Jul-Ago-Sept	6,4	5,5	7,5	14,6	4,8	2,9
Ago-Sept-Oct	6,2	5,7	6,7	14,3	4,6	2,9
Sept-Oct-Nov	6,6	6,0	7,2	14,9	5,1	2,9
Oct-Nov-Dic	6,5	5,9	7,0	15,0	4,8	3,0
2018						
Nov-Dic17-Ene18	7,3	6,8	7,9	18,5	4,6	3,3
Dic17-Ene-Feb18	8,0	7,0	9,2	19,6	5,1	3,7
Ene-Feb-Mar	8,1	7,1	9,2	19,4	5,5	3,4
Feb-Mar-Abr	7,3	5,9	8,9	15,6	6,0	3,1
Mar-Abr-May	6,6	5,4	8,0	13,9	5,7	2,9
Abr-May-Jun	6,2	4,9	7,8	13,0	5,3	3,0
May-Jun-Jul	6,2	4,9	7,7	13,5	5,0	2,9
Jun-Jul-Ago	6,1	4,6	7,8	14,2	4,7	2,8
Jul-Ago-Sept	6,2	5,1	7,5	14,5	4,6	3,0
Ago-Sept-Oct	6,4	5,7	7,2	16,3	4,3	3,3
Sept-Oct-Nov	6,2	6,0	6,5	14,8	4,4	3,6
Oct-Nov-Dic	6,1	5,6	6,8	15,1	4,3	3,2
2019						
Nov-Dic18-Ene19	6,5	5,8	7,3	14,8	5,0	3,2
Dic18-Ene-Feb19	7,6	6,5	8,8	17,9	5,4	3,9
Ene-Feb-Mar	8,2	6,8	9,8	19,0	6,0	4,1
Feb-Mar-Abr	7,3	5,6	9,3	18,4	5,2	3,6
Mar-Abr-May	6,7	5,4	8,3	17,2	5,1	2,8
Abr-May-Jun	6,3	5,3	7,5	15,2	5,2	2,8
May-Jun-Jul	6,0	5,5	6,6	13,1	5,3	2,9
Jun-Jul-Ago	5,8	5,0	6,8	12,9	5,1	2,8
Jul-Ago-Sept	5,8	4,8	6,9	14,2	4,6	2,6
Ago-Sept-Oct	6,4	5,2	7,9	16,9	5,0	2,5
Sept-Oct-Nov	6,3	5,2	7,7	16,3	5,0	2,6
Oct-Nov-Dic	6,1	5,0	7,3	15,8	4,6	2,7
2020						
Nov-Dic19-Ene20	6,3	4,9	8,0	16,0	4,7	2,9
Dic19-Ene-Feb20	7,1	5,4	9,0	17,6	5,1	3,4
Ene-Feb-Mar	7,8	6,6	9,2	17,8	6,2	3,6
Feb-Mar-Abr	9,0	8,5	9,6	18,8	8,2	4,3
Mar-Abr-May	13,1	13,7	12,4	24,4	13,1	6,5
Abr-May-Jun	16,3	16,1	16,5	33,4	16,3	7,6
May-Jun-Jul	16,4	16,3	16,5	32,6	15,2	9,4
Variación absoluta						
Respecto a similar Trim. del año anterior	10,4+++	10,8+++	9,9+++	19,5+++	9,9+++	6,5+++

Nota técnica: Los valores de desempleo son referenciales, por presentar altos niveles de coeficiente de variación.

Fuente: Instituto Nacional de Estadística e Informática -Encuesta Permanente de Empleo.

Cuadro N° 41
Lima Metropolitana: Población desempleada por experiencia laboral
 Trimestre móvil: Noviembre-Diciembre 14-Enero 15 - Mayo-Junio-Julio 20
 (Miles de personas)

Año/ Trimestre móvil	Población desempleada		
	Total	Sin experiencia laboral (Aspirante)	Con experiencia laboral (Cesante)
2015			
Nov-Dic14-Ene15	314,5	32,3	282,1
Dic14-Ene-Feb15	342,4	38,8	303,6
Ene-Feb-Mar	351,3	32,9	318,4
Feb-Mar-Abr	340,2	25,6	314,6
Mar-Abr-May	347,5	19,4	328,0
Abr-May-Jun	339,6	19,7	319,9
May-Jun-Jul	321,5	24,8	296,7
Jun-Jul-Ago	306,2	23,3	282,8
Jul-Ago-Sept	321,7	22,6	299,1
Ago-Sept-Oct	293,7	15,9	277,8
Sept-Oct-Nov	293,3	18,9	274,4
Oct-Nov-Dic	290,6	22,4	268,2
2016			
Nov-Dic15-Ene16	335,3	30,5	304,8
Dic15-Ene-Feb16	352,8	28,5	324,3
Ene-Feb-Mar	370,5	21,9	348,6
Feb-Mar-Abr	360,7	19,4	341,3
Mar-Abr-May	364,4	31,6	332,7
Abr-May-Jun	356,2	36,4	319,8
May-Jun-Jul	361,3	39,1	322,2
Jun-Jul-Ago	346,0	35,1	310,9
Jul-Ago-Sept	329,7	34,3	295,4
Ago-Sept-Oct	316,1	29,3	286,8
Sept-Oct-Nov	299,2	21,9	277,3
Oct-Nov-Dic	324,6	33,4	291,1
2017			
Nov-Dic16-Ene17	374,6	38,2	336,5
Dic16-Ene-Feb17	403,0	40,9	362,1
Ene-Feb-Mar	401,1	32,9	368,2
Feb-Mar-Abr	353,6	32,8	320,8
Mar-Abr-May	340,1	29,4	310,6
Abr-May-Jun	358,1	30,1	328,0
May-Jun-Jul	366,7	33,1	333,6
Jun-Jul-Ago	350,6	32,0	318,6
Jul-Ago-Sept	336,2	34,5	301,7
Ago-Sept-Oct	322,0	32,1	289,9
Sept-Oct-Nov	340,4	32,3	308,1
Oct-Nov-Dic	338,3	31,8	306,6
2018			
Nov-Dic17-Ene18	382,2	34,2	348,0
Dic17-Ene-Feb18	421,6	37,2	384,4
Ene-Feb-Mar	420,9	29,8	391,2
Feb-Mar-Abr	383,6	24,6	359,0
Mar-Abr-May	345,2	22,9	322,3
Abr-May-Jun	322,5	23,5	298,9
May-Jun-Jul	321,7	30,9	290,8
Jun-Jul-Ago	318,8	34,1	284,7
Jul-Ago-Sept	323,9	36,0	287,9
Ago-Sept-Oct	335,8	33,6	302,2
Sept-Oct-Nov	330,1	29,5	300,6
Oct-Nov-Dic	325,2	28,0	297,1
2019			
Nov-Dic18-Ene19	341,7	27,9	313,8
Dic18-Ene-Feb19	397,1	30,9	366,1
Ene-Feb-Mar	429,0	39,2	389,8
Feb-Mar-Abr	385,4	33,7	351,7
Mar-Abr-May	350,1	31,2	319,0
Abr-May-Jun	329,7	25,3	304,5
May-Jun-Jul	313,5	24,2	289,2
Jun-Jul-Ago	305,2	28,3	276,9
Jul-Ago-Sept	300,6	30,4	270,3
Ago-Sept-Oct	338,2	36,6	301,6
Sept-Oct-Nov	335,1	41,1	293,9
Oct-Nov-Dic	325,9	40,6	285,4
2020			
Nov-Dic19-Ene20	340,9	42,9	298,0
Dic19-Ene-Feb20	380,1	41,4	338,7
Ene-Feb-Mar	406,2	38,0	368,2
Feb-Mar-Abr	360,7	22,8	337,9
Mar-Abr-May	385,1	14,3	370,8
Abr-May-Jun	427,4	17,8	409,6
May-Jun-Jul	574,7	35,8	538,9
	Variación porcentual		
Respecto a similar Trim. del año anterior	83,3	+++	47,7

Nota técnica: Los valores de desempleo son referenciales, por presentar altos niveles de coeficiente de variación.
 Fuente: Instituto Nacional de Estadística e Informática -Encuesta Permanente de Empleo.

Cuadro N° 42
Lima Metropolitana: Población desempleada por nivel de educación alcanzado
 Trimestre móvil: Noviembre-Diciembre 14-Enero 15 - Mayo-Junio-Julio 20
 (Miles de personas)

Año/ Trimestre móvil	Primaria 1/	Secundaria	Superior No Univers.	Superior Univers.
2015				
Nov-Dic14-Ene15	11,1	146,0	45,6	111,7
Dic14-Ene-Feb15	12,2	160,0	49,2	121,0
Ene-Feb-Mar	12,0	161,6	56,4	121,3
Feb-Mar-Abr	14,1	154,6	67,2	104,3
Mar-Abr-May	14,0	155,4	69,1	108,9
Abr-May-Jun	13,7	153,0	69,2	103,8
May-Jun-Jul	10,8	142,6	65,0	103,2
Jun-Jul-Ago	9,3	153,0	56,4	87,4
Jul-Ago-Sept	9,8	149,7	58,8	103,5
Ago-Sept-Oct	12,9	136,1	52,2	92,5
Sept-Oct-Nov	13,8	132,6	48,7	98,1
Oct-Nov-Dic	13,4	132,2	53,6	91,4
2016				
Nov-Dic15-Ene16	12,1	156,4	58,0	108,8
Dic15-Ene-Feb16	14,6	155,3	69,0	113,9
Ene-Feb-Mar	16,9	170,5	66,7	116,5
Feb-Mar-Abr	14,2	157,9	69,7	119,0
Mar-Abr-May	9,4	142,8	69,8	142,3
Abr-May-Jun	7,8	135,5	74,9	137,9
May-Jun-Jul	7,6	124,8	78,8	150,2
Jun-Jul-Ago	8,4	138,4	69,9	129,2
Jul-Ago-Sept	7,7	137,6	60,7	123,7
Ago-Sept-Oct	11,6	153,2	51,4	99,8
Sept-Oct-Nov	13,0	147,1	54,1	85,0
Oct-Nov-Dic	12,0	150,7	57,5	104,3
2017				
Nov-Dic16-Ene17	10,5	182,1	66,5	115,5
Dic16-Ene-Feb17	10,9	192,0	72,8	127,4
Ene-Feb-Mar	10,9	199,6	71,5	119,0
Feb-Mar-Abr	9,1	173,0	65,5	106,0
Mar-Abr-May	9,6	167,8	64,5	98,2
Abr-May-Jun	16,3	179,4	66,7	95,7
May-Jun-Jul	16,6	178,3	70,2	101,6
Jun-Jul-Ago	15,2	168,8	62,4	104,1
Jul-Ago-Sept	11,8	154,0	61,4	109,0
Ago-Sept-Oct	14,5	146,3	58,6	102,7
Sept-Oct-Nov	17,0	143,8	63,0	116,6
Oct-Nov-Dic	15,1	156,9	58,8	107,5
2018				
Nov-Dic17-Ene18	12,9	191,0	65,7	112,7
Dic17-Ene-Feb18	14,2	221,1	72,6	113,6
Ene-Feb-Mar	16,9	216,6	74,1	113,4
Feb-Mar-Abr	16,6	192,0	63,1	111,9
Mar-Abr-May	13,8	164,7	54,0	112,7
Abr-May-Jun	11,6	152,1	51,8	107,0
May-Jun-Jul	12,2	144,4	54,6	110,5
Jun-Jul-Ago	11,2	153,5	56,6	97,4
Jul-Ago-Sept	12,2	154,8	55,2	101,7
Ago-Sept-Oct	15,5	164,0	50,7	105,6
Sept-Oct-Nov	17,1	154,7	50,2	108,1
Oct-Nov-Dic	14,4	147,3	57,6	105,8
2019				
Nov-Dic18-Ene19	13,8	154,3	65,6	108,0
Dic18-Ene-Feb19	18,6	175,9	86,3	116,3
Ene-Feb-Mar	21,1	196,2	86,0	125,7
Feb-Mar-Abr	17,5	177,3	84,6	106,1
Mar-Abr-May	14,9	167,7	66,4	101,2
Abr-May-Jun	14,2	150,8	68,5	96,3
May-Jun-Jul	13,1	138,8	65,6	96,0
Jun-Jul-Ago	14,5	130,5	66,3	93,9
Jul-Ago-Sept	13,0	126,7	62,2	98,8
Ago-Sept-Oct	14,2	153,1	60,8	110,1
Sept-Oct-Nov	15,2	160,4	56,4	103,0
Oct-Nov-Dic	16,2	154,3	53,7	101,7
2020				
Nov-Dic19-Ene20	17,2	153,8	65,1	104,8
Dic19-Ene-Feb20	16,5	165,2	80,9	117,5
Ene-Feb-Mar	18,6	178,1	83,2	126,3
Feb-Mar-Abr	18,5	156,4	70,2	115,6
Mar-Abr-May	18,3	176,2	72,2	118,4
Abr-May-Jun	16,0	208,7	87,3	115,4
May-Jun-Jul	17,9	285,5	117,9	153,4
Variación porcentual				
Respecto a similar Trim. del año anterior	36,9	105,7 +++	79,8 +++	59,8 +++

Nota técnica: Los valores de desempleo son referenciales, por presentar altos niveles de coeficiente de variación.

1/ Incluye Inicial y Sin nivel.

Fuente: Instituto Nacional de Estadística e Informática -Encuesta Permanente de Empleo.

Cuadro N° 43
Lima Metropolitana: Tasa de desempleo por nivel de educación alcanzado
 Trimestre móvil: Noviembre-Diciembre 14-Enero 15 - Mayo-Junio-Julio 20
 (Tasas)

Año/ Trimestre móvil	Primaria 1/	Secundaria	Sup. No Univ.	Sup. Univ.
2015				
Nov-Dic14-Ene15	2,8	6,3	4,6	9,0
Dic14-Ene-Feb15	3,2	6,8	5,0	9,7
Ene-Feb-Mar	3,2	6,9	5,5	9,8
Feb-Mar-Abr	3,8	6,5	6,7	8,5
Mar-Abr-May	3,6	6,5	6,9	9,2
Abr-May-Jun	3,5	6,3	7,1	8,8
May-Jun-Jul	2,8	5,9	6,7	8,5
Jun-Jul-Ago	2,4	6,3	5,9	7,2
Jul-Ago-Sept	2,6	6,1	6,5	8,3
Ago-Sept-Oct	3,3	5,5	6,0	7,2
Sept-Oct-Nov	3,5	5,3	5,6	7,5
Oct-Nov-Dic	3,4	5,3	5,8	7,1
2016				
Nov-Dic15-Ene16	3,1	6,2	6,4	8,5
Dic15-Ene-Feb16	3,8	6,1	7,6	8,8
Ene-Feb-Mar	4,3	6,8	7,2	9,0
Feb-Mar-Abr	3,7	6,3	7,2	9,0
Mar-Abr-May	2,4	6,0	7,1	10,5
Abr-May-Jun	2,0	5,7	7,7	10,0
May-Jun-Jul	2,0	5,4	7,8	10,9
Jun-Jul-Ago	2,2	5,9	7,0	9,6
Jul-Ago-Sept	2,0	5,9	6,0	9,3
Ago-Sept-Oct	3,0	6,4	5,2	7,5
Sept-Oct-Nov	3,3	6,1	5,6	6,3
Oct-Nov-Dic	2,9	6,1	5,9	7,7
2017				
Nov-Dic16-Ene17	2,6	7,3	6,9	8,6
Dic16-Ene-Feb17	2,7	7,7	7,5	9,6
Ene-Feb-Mar	2,7	8,0	7,6	8,9
Feb-Mar-Abr	2,3	6,9	6,7	8,0
Mar-Abr-May	2,5	6,8	6,6	7,5
Abr-May-Jun	4,2	7,2	6,7	7,3
May-Jun-Jul	4,4	7,2	7,2	7,4
Jun-Jul-Ago	4,1	6,8	6,3	7,4
Jul-Ago-Sept	3,3	6,2	6,0	8,0
Ago-Sept-Oct	3,8	5,9	5,7	7,9
Sept-Oct-Nov	4,4	5,8	6,2	8,9
Oct-Nov-Dic	3,8	6,3	5,8	8,1
2018				
Nov-Dic17-Ene18	3,1	7,6	6,6	8,6
Dic17-Ene-Feb18	3,4	8,6	7,5	8,8
Ene-Feb-Mar	3,9	8,5	7,9	8,6
Feb-Mar-Abr	3,9	7,7	6,5	8,4
Mar-Abr-May	3,2	6,6	5,6	8,5
Abr-May-Jun	2,8	6,0	5,5	8,2
May-Jun-Jul	3,0	5,7	6,0	8,3
Jun-Jul-Ago	2,8	6,1	6,1	7,0
Jul-Ago-Sept	3,2	6,1	5,9	7,4
Ago-Sept-Oct	4,0	6,4	5,3	7,9
Sept-Oct-Nov	4,3	6,0	5,1	8,1
Oct-Nov-Dic	3,7	5,7	5,8	7,8
2019				
Nov-Dic18-Ene19	3,4	6,1	6,7	8,0
Dic18-Ene-Feb19	4,5	6,8	8,9	9,0
Ene-Feb-Mar	4,7	7,6	9,0	9,7
Feb-Mar-Abr	4,1	7,0	8,7	7,9
Mar-Abr-May	3,6	6,7	6,9	7,5
Abr-May-Jun	3,6	6,1	7,2	7,0
May-Jun-Jul	3,5	5,5	6,8	7,0
Jun-Jul-Ago	3,7	5,3	7,0	6,6
Jul-Ago-Sept	3,2	5,1	6,6	7,0
Ago-Sept-Oct	3,4	6,1	6,3	7,9
Sept-Oct-Nov	3,6	6,4	5,7	7,5
Oct-Nov-Dic	4,2	6,1	5,3	7,2
2020				
Nov-Dic19-Ene20	4,5	6,0	6,5	7,2
Dic19-Ene-Feb20	4,2	6,5	8,0	8,2
Ene-Feb-Mar	4,7	7,2	8,7	9,1
Feb-Mar-Abr	6,1	8,5	9,6	10,2
Mar-Abr-May	9,3	13,5	13,5	13,2
Abr-May-Jun	10,5	18,1	17,6	14,0
May-Jun-Jul	9,2	17,5	17,9	15,0
Variación absoluta				
Respecto a similar Trim. del año anterior	5,7 +++	12,0 +++	11,1 +++	8,0 +++

Nota técnica: Los valores de desempleo son referenciales, por presentar altos niveles de coeficiente de variación.
 1/ Incluye Inicial y Sin nivel.

Fuente: Instituto Nacional de Estadística e Informática -Encuesta Permanente de Empleo.

Cuadro Nº 44
Lima Metropolitana: Población desempleada con experiencia laboral (cesantes) por nivel educativo
 Trimestre móvil: Noviembre-Diciembre 14-Enero 15 - Mayo-Junio-Julio 20
 (Miles de personas)

Año/ Trimestre móvil	Nivel educativo de los desempleados con experiencia laboral (Cesantes)								
	Total	Primaria 1/	Secundaria	Superior No Universitaria	Superior Universitaria				
2015									
Nov-Dic14-Ene15	282,1	11,1	131,4	44,0	95,7				
Dic14-Ene-Feb15	303,6	11,9	141,0	47,1	103,6				
Ene-Feb-Mar	318,4	11,7	145,4	55,1	106,3				
Feb-Mar-Abr	314,6	13,8	142,3	66,3	92,3				
Mar-Abr-May	328,0	14,0	147,3	68,6	98,1				
Abr-May-Jun	319,9	13,7	144,2	68,7	93,3				
May-Jun-Jul	296,7	10,8	129,9	62,1	94,0				
Jun-Jul-Ago	282,8	9,3	138,6	53,6	81,3				
Jul-Ago-Sept	299,1	9,8	138,1	54,4	96,8				
Ago-Sept-Oct	277,8	12,9	129,5	50,3	85,1				
Sept-Oct-Nov	274,4	13,8	126,6	46,8	87,1				
Oct-Nov-Dic	268,2	13,4	126,2	51,8	76,8				
2016									
Nov-Dic15-Ene16	304,8	12,1	144,1	55,7	92,9				
Dic15-Ene-Feb16	324,3	14,6	142,7	66,7	100,3				
Ene-Feb-Mar	348,6	16,9	157,8	65,8	108,0				
Feb-Mar-Abr	341,3	14,2	148,5	68,6	110,1				
Mar-Abr-May	332,7	9,4	136,4	67,5	119,4				
Abr-May-Jun	319,8	7,8	126,6	72,6	112,8				
May-Jun-Jul	322,2	7,6	113,5	76,0	125,2				
Jun-Jul-Ago	310,9	8,4	126,4	67,1	109,0				
Jul-Ago-Sept	295,4	7,7	126,2	57,7	103,8				
Ago-Sept-Oct	286,8	10,7	144,1	50,2	81,8				
Sept-Oct-Nov	277,3	12,0	136,9	51,6	76,8				
Oct-Nov-Dic	291,1	11,1	133,4	53,5	93,1				
2017									
Nov-Dic16-Ene17	336,5	10,5	162,7	61,5	101,7				
Dic16-Ene-Feb17	362,1	10,0	171,8	68,8	111,6				
Ene-Feb-Mar	368,2	10,1	186,6	68,3	103,2				
Feb-Mar-Abr	320,8	8,2	160,6	62,3	89,7				
Mar-Abr-May	310,6	9,6	154,4	61,9	84,8				
Abr-May-Jun	328,0	15,5	165,5	62,5	84,6				
May-Jun-Jul	333,6	15,8	161,9	65,6	90,2				
Jun-Jul-Ago	318,6	14,4	155,1	57,2	91,9				
Jul-Ago-Sept	301,7	11,8	138,1	57,6	94,2				
Ago-Sept-Oct	289,9	14,1	134,0	53,2	88,6				
Sept-Oct-Nov	308,1	16,6	131,1	57,6	102,7				
Oct-Nov-Dic	306,6	14,7	142,7	53,4	95,7				
2018									
Nov-Dic17-Ene18	348,0	12,9	171,4	62,4	101,3				
Dic17-Ene-Feb18	384,4	13,8	199,2	69,6	101,8				
Ene-Feb-Mar	391,2	16,4	201,1	72,1	101,6				
Feb-Mar-Abr	359,0	16,2	182,7	61,1	99,0				
Mar-Abr-May	322,3	13,8	157,9	53,2	97,4				
Abr-May-Jun	298,9	11,6	144,8	49,6	92,9				
May-Jun-Jul	290,8	12,2	132,1	52,1	94,4				
Jun-Jul-Ago	284,7	11,2	137,1	53,2	83,1				
Jul-Ago-Sept	287,9	12,2	138,6	53,1	83,9				
Ago-Sept-Oct	302,2	15,1	149,6	49,0	88,5				
Sept-Oct-Nov	300,6	16,7	141,8	48,6	93,5				
Oct-Nov-Dic	297,1	14,0	134,1	56,0	93,0				
2019									
Nov-Dic18-Ene19	313,8	12,6	141,1	62,3	97,8				
Dic18-Ene-Feb19	366,1	17,0	164,4	83,4	101,4				
Ene-Feb-Mar	389,8	19,5	178,3	79,7	112,3				
Feb-Mar-Abr	351,7	17,1	160,8	80,8	93,1				
Mar-Abr-May	319,0	14,9	150,2	62,6	91,2				
Abr-May-Jun	304,5	14,2	137,1	67,3	85,9				
May-Jun-Jul	289,2	13,1	125,4	62,8	87,9				
Jun-Jul-Ago	276,9	14,5	116,7	61,2	84,5				
Jul-Ago-Sept	270,3	13,0	112,3	57,0	87,9				
Ago-Sept-Oct	301,6	14,2	137,8	53,2	96,5				
Sept-Oct-Nov	293,9	14,4	143,3	48,8	87,4				
Oct-Nov-Dic	285,4	15,4	139,5	45,1	85,4				
2020									
Nov-Dic19-Ene20	298,0	16,4	138,2	59,0	84,5				
Dic19-Ene-Feb20	338,7	16,5	150,6	76,5	95,2				
Ene-Feb-Mar	368,2	18,6	163,7	80,8	105,1				
Feb-Mar-Abr	337,9	18,5	147,2	69,3	102,8				
Mar-Abr-May	370,8	18,3	171,2	69,1	112,2				
Abr-May-Jun	409,6	16,0	200,8	83,0	109,7				
May-Jun-Jul	538,9	17,9	271,0	108,7	141,3				
Variación porcentual									
Respecto a similar Trim. del año anterior	86,3	+++	36,9	116,1	+++	73,0	+++	60,7	+++

Nota técnica: Los valores de desempleo son referenciales, por presentar altos niveles de coeficiente de variación.

1/ Incluye Inicial y Sin nivel.

Fuente: Instituto Nacional de Estadística e Informática -Encuesta Permanente de Empleo.

Cuadro N° 45
Lima Metropolitana: Total de ingresos proveniente de la ocupación principal por sexo y tamaño de empresa
 Año móvil: Febrero 14-Enero 15 - Agosto 19-Julio 20
 (Millones de soles)

Año móvil	Total	Sexo		Tamaño de Empresa (Número de trabajadores)		
		Hombre	Mujer	De 1 a 10	De 11 a 50	51 y más
2014 - 2015						
Feb14-Ene15	82 444,6	53 330,8	29 113,8	38 617,2	8 969,0	34 858,5
Mar14-Feb15	82 686,3	53 559,7	29 126,6	38 731,0	9 059,4	34 895,9
Abr14-Mar15	83 186,6	54 037,4	29 149,2	38 889,8	9 170,5	35 126,2
May14-Abr15	82 894,5	53 687,2	29 207,2	38 981,5	9 116,9	34 796,1
Jun14-May15	82 787,1	53 507,6	29 279,5	39 211,5	8 993,6	34 582,0
Jul14-Jun15	82 893,1	53 587,5	29 305,6	39 213,8	8 979,7	34 699,6
Ago14-Jul15	82 704,3	53 504,7	29 199,5	39 087,2	8 940,2	34 676,9
Sept14-Ago15	83 108,3	53 767,4	29 340,9	39 497,7	8 989,7	34 620,9
Oct14-Sept15	83 408,4	53 913,3	29 495,1	39 920,5	9 044,9	34 443,1
Nov14-Oct15	83 645,6	54 205,3	29 440,3	40 046,0	9 099,1	34 500,5
Dic14-Nov15	84 556,3	54 735,4	29 820,9	40 637,5	9 239,6	34 679,2
Ene15-Dic15	84 768,1	54 813,2	29 954,9	40 707,7	9 323,4	34 737,0
2015 - 2016						
Feb15-Ene16	85 159,1	55 041,7	30 117,4	40 690,4	9 409,2	35 059,4
Mar15-Feb16	85 949,2	55 513,6	30 435,6	41 279,2	9 291,7	35 378,3
Abr15-Mar16	86 074,5	55 451,1	30 623,4	41 275,9	9 414,0	35 384,6
May15-Abr16	87 016,0	56 032,1	30 983,8	41 551,8	9 634,7	35 829,5
Jun15-May16	87 317,3	56 335,7	30 981,7	41 608,4	9 760,3	35 948,6
Jul15-Jun16	87 920,0	56 587,2	31 332,8	41 878,2	10 089,0	35 952,8
Ago15-Jul16	88 797,6	57 015,7	31 781,9	42 308,9	10 307,4	36 181,3
Sept15-Ago16	89 077,1	57 248,7	31 828,5	42 318,4	10 277,1	36 481,6
Oct15-Sept16	89 384,4	57 355,4	32 028,9	42 364,2	10 317,6	36 702,6
Nov15-Oct16	90 494,3	58 005,9	32 488,4	42 645,0	10 307,5	37 541,8
Dic15-Nov16	90 742,0	58 264,9	32 477,1	42 600,9	10 387,0	37 754,1
Ene16-Dic16	91 106,5	58 456,2	32 650,3	42 795,2	10 349,0	37 962,3
2016-2017						
Feb-16-Ene17	91 429,5	58 716,8	32 712,7	42 994,2	10 339,9	38 095,5
Mar16-Feb17	91 120,6	58 504,9	32 615,6	42 642,4	10 599,1	37 879,1
Abr16-Mar17	91 397,8	58 734,8	32 663,0	42 920,3	10 473,8	38 003,7
May16-Abr17	91 352,2	58 728,1	32 624,1	42 932,1	10 506,7	37 913,5
Jun16-May17	91 677,3	58 931,2	32 746,0	43 254,7	10 604,1	37 818,4
Jul16-Jun17	91 889,2	59 025,1	32 864,1	43 359,8	10 373,4	38 155,9
Ago16-Jul17	92 488,9	59 544,2	32 944,7	43 631,6	10 383,8	38 473,5
Sept16-Ago17	92 992,8	59 640,1	33 352,7	43 803,7	10 489,0	38 700,2
Oct16-Sept17	92 858,7	59 576,7	33 282,0	43 915,6	10 687,0	38 256,1
Nov16-Oct17	92 573,0	59 433,9	33 139,1	43 946,8	10 724,1	37 902,1
Dic16-Nov17	92 679,6	59 318,8	33 360,7	43 901,9	10 709,3	38 068,4
Ene17-Dic17	92 921,6	59 295,8	33 625,9	44 091,3	10 735,0	38 095,3
2017-2018						
Feb-17-Ene18	92 914,6	59 178,1	33 736,5	44 059,7	10 661,3	38 193,7
Mar17-Feb18	93 020,1	59 213,6	33 806,5	44 457,4	10 447,1	38 115,6
Abr17-Mar18	93 129,1	59 171,9	33 957,2	44 539,7	10 408,4	38 181,0
May17-Abr18	93 558,5	59 478,2	34 080,2	44 561,7	10 405,4	38 591,3
Jun17-May18	93 499,2	59 246,5	34 252,7	44 271,8	10 521,4	38 706,0
Jul17-Jun18	93 553,0	59 492,1	34 061,0	44 397,4	10 450,1	38 705,5
Ago17-Jul18	93 873,1	59 391,5	34 481,6	44 316,6	10 609,6	38 946,9
Sept17-Ago18	94 252,9	59 616,0	34 636,9	44 329,0	10 621,8	39 302,1
Oct17-Sept18	94 401,3	59 786,3	34 615,0	44 485,2	10 376,1	39 540,0
Nov17-Oct18	94 633,3	60 026,2	34 607,1	44 510,9	10 419,9	39 702,5
Dic17-Nov18	94 668,0	59 947,7	34 720,4	44 618,5	10 442,2	39 607,4
Ene18-Dic18	94 810,2	60 153,9	34 656,2	44 805,7	10 391,9	39 612,6
2018-2019						
Feb-18-Ene19	94 660,0	60 102,4	34 557,6	44 852,2	10 295,3	39 512,6
Mar18-Feb19	95 052,9	60 353,5	34 699,4	44 561,7	10 637,9	39 853,3
Abr18-Mar19	95 402,3	60 641,6	34 760,7	44 444,2	10 804,3	40 153,9
May18-Abr19	95 590,0	60 783,9	34 806,0	44 416,8	10 655,7	40 517,4
Jun18-May19	96 210,6	61 188,1	35 022,5	44 687,1	10 439,1	41 084,4
Jul18-Jun19	96 369,6	61 132,3	35 237,3	44 707,4	10 448,0	41 214,2
Ago18-Jul19	96 186,5	61 098,1	35 088,5	44 764,9	10 294,7	41 127,0
Sept18-Ago19	96 208,9	61 086,9	35 121,9	44 904,7	10 481,7	40 822,4
Oct18-Sept19	96 983,2	61 580,7	35 402,5	44 988,8	10 800,2	41 194,2
Nov18-Oct19	97 078,1	61 381,9	35 696,2	44 885,7	10 943,6	41 248,8
Dic18-Nov19	97 337,0	61 590,3	35 746,6	45 002,1	10 931,1	41 403,8
Ene19-Dic19	98 296,4	62 066,5	36 230,0	45 010,7	11 338,1	41 947,6
2019-2020						
Feb-19-Ene20	99 603,1	62 794,2	36 808,9	45 363,5	11 523,1	42 716,5
Mar19-Feb20	100 046,7	63 117,7	36 929,1	45 607,7	11 540,4	42 898,6
Abr19-Mar20	98 822,3	62 040,2	36 782,1	45 290,0	11 290,2	42 242,1
May19-Abr20	93 259,7	58 504,1	34 755,6	42 181,4	10 659,3	40 419,1
Jun19-May20	87 701,9	54 897,0	32 804,9	38 790,8	10 144,1	38 767,0
Jul19-Jun20	84 603,1	52 687,5	31 915,6	36 972,5	9 835,0	37 795,6
Ago19-Jul20	81 862,3	51 022,8	30 839,5	35 316,0	9 482,3	37 064,0

Variación porcentual

Respecto a similar período del año anterior -14,9 +++ -16,5 +++ -12,1 +++ -21,1 +++ -7,9 + -9,9 +++

Nota: Los ingresos por trabajo corresponden a los sueldos, salarios y ganancias monetarias y en especie que percibe la población que efectivamente realizan actividades laborales en la semana de referencia. Esta información no es necesariamente comparable con resultados anteriores donde el empleo se desarrollaba con normalidad.

Fuente: Instituto Nacional de Estadística e Informática - Encuesta Permanente de Empleo.

Cuadro N° 46
Lima Metropolitana: Total de ingresos proveniente de la ocupación principal por nivel de educación alcanzado
 Año móvil: Febrero 14-Enero 15 - Agosto 19-Julio 20
 (Millones de soles)

Año móvil	Total	Nivel de educación			
		Primaria 1/	Secundaria	Sup. No Univers.	Sup. Univers.
2014 - 2015					
Feb14-Ene15	82 444,6	4 204,3	28 976,4	16 074,3	33 189,6
Mar14-Feb15	82 686,3	4 192,3	29 219,7	16 049,0	33 225,3
Abr14-Mar15	83 186,6	4 178,0	29 196,3	16 413,3	33 399,0
May14-Abr15	82 894,5	4 157,8	29 392,5	16 237,5	33 106,7
Jun14-May15	82 787,1	4 168,8	29 658,0	16 134,3	32 826,0
Jul14-Jun15	82 893,1	4 203,5	29 710,7	16 203,8	32 775,1
Ago14-Jul15	82 704,3	4 194,1	29 696,5	16 069,5	32 744,2
Sept14-Ago15	83 108,3	4 218,1	30 084,6	16 086,7	32 718,9
Oct14-Sept15	83 408,4	4 223,7	30 458,8	15 865,6	32 860,3
Nov14-Oct15	83 645,6	4 248,1	30 517,3	15 722,2	33 157,8
Dic14-Nov15	84 556,3	4 247,6	30 875,9	15 736,8	33 695,9
Ene15-Dic15	84 768,1	4 246,2	31 226,7	15 657,6	33 637,6
2015 - 2016					
Feb15-Ene16	85 159,1	4 270,3	31 338,0	15 276,0	34 274,9
Mar15-Feb16	85 949,2	4 275,5	31 681,9	15 292,8	34 699,0
Abr15-Mar16	86 074,5	4 290,5	31 977,0	15 038,3	34 768,8
May15-Abr16	87 016,0	4 342,0	32 016,9	15 065,4	35 591,7
Jun15-May16	87 317,3	4 315,7	31 990,3	15 120,1	35 891,2
Jul15-Jun16	87 920,0	4 296,5	32 126,8	14 988,7	36 508,0
Ago15-Jul16	88 797,6	4 329,8	32 249,4	15 224,8	36 993,7
Sept15-Ago16	89 077,1	4 330,4	32 148,8	15 283,8	37 314,2
Oct15-Sept16	89 384,4	4 344,9	32 109,7	15 587,5	37 342,3
Nov15-Oct16	90 494,3	4 338,2	32 260,7	15 700,4	38 195,0
Dic15-Nov16	90 742,0	4 353,3	32 151,7	15 725,9	38 511,2
Ene16-Dic16	91 106,5	4 409,5	32 099,2	15 821,2	38 776,5
2016-2017					
Feb-16-Ene17	91 429,5	4 375,9	32 196,7	16 006,2	38 850,7
Mar16-Feb17	91 120,6	4 378,0	31 978,2	16 045,3	38 719,1
Abr16-Mar17	91 397,8	4 437,0	31 951,8	15 995,2	39 013,8
May16-Abr17	91 352,2	4 367,6	32 185,7	16 054,4	38 744,6
Jun16-May17	91 677,3	4 375,1	32 293,8	16 082,9	38 925,4
Jul16-Jun17	91 889,2	4 453,8	32 278,7	16 141,3	39 015,4
Ago16-Jul17	92 488,9	4 433,6	32 505,1	16 022,6	39 527,7
Sept16-Ago17	92 992,8	4 424,5	32 557,2	16 173,4	39 837,7
Oct16-Sept17	92 858,7	4 401,0	32 836,7	16 162,4	39 458,7
Nov16-Oct17	92 573,0	4 413,4	32 875,7	16 328,3	38 955,6
Dic16-Nov17	92 679,6	4 365,5	32 936,5	16 414,1	38 963,5
Ene17-Dic17	92 921,6	4 341,6	33 057,1	16 517,4	39 005,5
2017-2018					
Feb-17-Ene18	92 914,6	4 416,3	33 150,7	16 569,6	38 778,0
Mar17-Feb18	93 020,1	4 406,0	33 374,9	16 588,3	38 650,9
Abr17-Mar18	93 129,1	4 426,2	33 369,1	16 599,0	38 734,7
May17-Abr18	93 558,5	4 496,2	33 302,6	16 808,3	38 951,4
Jun17-May18	93 499,2	4 524,7	33 505,4	16 719,6	38 749,7
Jul17-Jun18	93 553,0	4 504,9	33 594,9	16 650,4	38 802,8
Ago17-Jul18	93 873,1	4 560,7	33 706,8	16 585,8	39 019,8
Sept17-Ago18	94 252,9	4 549,7	33 833,9	16 386,4	39 482,8
Oct17-Sept18	94 401,3	4 569,1	33 837,7	16 258,7	39 735,9
Nov17-Oct18	94 633,3	4 533,0	34 005,8	16 187,2	39 907,3
Dic17-Nov18	94 668,0	4 529,0	34 049,8	16 170,9	39 918,3
Ene18-Dic18	94 810,2	4 502,9	34 076,0	16 138,3	40 093,0
2018-2019					
Feb-18-Ene19	94 660,0	4 493,3	34 126,2	16 121,5	39 919,1
Mar18-Feb19	95 052,9	4 495,2	34 172,0	16 053,3	40 332,4
Abr18-Mar19	95 402,3	4 451,8	34 333,6	16 094,9	40 522,0
May18-Abr19	95 590,0	4 409,9	34 352,0	15 980,8	40 847,2
Jun18-May19	96 210,6	4 404,3	34 317,6	16 088,4	41 400,4
Jul18-Jun19	96 369,6	4 403,1	34 385,4	16 161,6	41 419,5
Ago18-Jul19	96 186,5	4 325,5	34 313,8	16 326,6	41 220,6
Sept18-Ago19	96 208,9	4 366,5	34 505,8	16 363,6	40 972,9
Oct18-Sept19	96 983,2	4 452,9	34 507,8	16 369,7	41 652,8
Nov18-Oct19	97 078,1	4 463,9	34 330,9	16 646,0	41 637,3
Dic18-Nov19	97 337,0	4 457,9	34 334,3	16 653,6	41 891,1
Ene19-Dic19	98 296,4	4 457,6	34 470,3	16 744,5	42 624,0
2019-2020					
Feb-19-Ene20	99 603,1	4 400,1	34 758,8	16 862,9	43 581,3
Mar19-Feb20	100 046,7	4 469,3	34 724,8	16 950,4	43 902,2
Abr19-Mar20	98 822,3	4 441,5	34 596,2	16 844,5	42 940,1
May19-Abr20	93 259,7	4 172,2	32 513,2	15 844,8	40 729,5
Jun19-May20	87 701,9	3 862,7	30 141,4	14 908,7	38 789,1
Jul19-Jun20	84 603,1	3 675,0	29 033,6	14 389,9	37 504,5
Ago19-Jul20	81 862,3	3 505,2	27 972,3	13 840,3	36 544,5

Variación porcentual

Respecto a similar período del año anterior -14,9 +++ -19,0 +++ -18,5 +++ -15,2 +++ -11,3 +++

Nota: Los ingresos por trabajo corresponden a los sueldos, salarios y ganancias monetarias y en especie que percibe la población que efectivamente realizan actividades laborales en la semana de referencia. Esta información no es necesariamente comparable con resultados anteriores donde el empleo se desarrollaba con normalidad.

1/ Incluye Inicial y Sin nivel.

Fuente: Instituto Nacional de Estadística e Informática -Encuesta Permanente de Empleo. .

Cuadro N° 47
Lima Metropolitana: Total de ingresos provenientes de la ocupación principal por Conos
 Año móvil: Febrero 14-Enero 15 - Agosto 19-Julio 20
 (Millones de soles)

Año móvil	Total	Cono Norte 1/	Cono Este 2/	Cono Centro 3/	Cono Sur 4/	Prov. Const. del Callao 5/
2014 - 2015						
Feb14-Ene15	82 444,6	16 127,0	20 240,6	25 423,2	13 621,6	7 032,2
Mar14-Feb15	82 686,3	16 706,1	20 702,6	24 758,2	13 401,0	7 118,3
Abr14-Mar15	83 186,6	16 663,5	20 695,0	24 973,3	13 679,8	7 175,0
May14-Abr15	82 894,5	16 647,8	20 465,0	24 702,2	13 915,9	7 163,5
Jun14-May15	82 787,1	17 195,6	20 231,9	24 196,8	13 967,8	7 194,9
Jul14-Jun15	82 893,1	17 187,9	20 212,3	24 271,7	14 039,9	7 181,4
Ago14-Jul15	82 704,3	17 181,1	20 262,9	24 078,9	13 975,7	7 205,7
Sept14-Ago15	83 108,3	17 436,0	20 219,1	24 122,8	14 092,7	7 237,7
Oct14-Sept15	83 408,4	17 652,8	20 271,3	24 059,6	14 134,0	7 290,6
Nov14-Oct15	83 645,6	17 730,9	20 480,0	23 891,1	14 168,1	7 375,5
Dic14-Nov15	84 556,3	17 746,1	20 373,0	24 494,8	14 460,9	7 481,4
Ene15-Dic15	84 768,1	17 858,8	20 451,6	24 357,0	14 608,2	7 492,5
2015 - 2016						
Feb15-Ene16	85 159,1	17 867,6	20 586,9	24 411,5	14 714,1	7 579,0
Mar15-Feb16	85 949,2	17 930,3	20 556,0	24 875,1	14 965,0	7 622,8
Abr15-Mar16	86 074,5	18 176,6	20 612,3	24 694,5	14 917,0	7 674,1
May15-Abr16	87 016,0	18 234,4	20 938,5	25 073,4	15 059,5	7 710,1
Jun15-May16	87 317,3	18 035,9	21 057,2	25 359,6	15 197,2	7 667,5
Jul15-Jun16	87 920,0	18 205,3	21 182,8	25 480,8	15 299,9	7 751,2
Ago15-Jul16	88 797,6	18 324,3	21 444,9	25 701,9	15 532,4	7 794,1
Sept15-Ago16	89 077,1	18 366,8	21 617,6	25 627,2	15 612,0	7 853,5
Oct15-Sept16	89 384,4	18 409,1	22 005,4	25 412,0	15 610,7	7 947,3
Nov15-Oct16	90 494,3	18 609,8	21 959,5	26 380,8	15 618,7	7 925,4
Dic15-Nov16	90 742,0	18 548,8	22 111,3	26 531,2	15 667,2	7 883,6
Ene16-Dic16	91 106,5	18 588,6	22 333,8	26 618,5	15 635,6	7 930,0
2016-2017						
Feb-16-Ene17	91 429,5	18 807,6	22 368,8	26 615,6	15 758,0	7 879,4
Mar16-Feb17	91 120,6	18 650,7	22 209,2	26 830,0	15 554,1	7 876,5
Abr16-Mar17	91 397,8	18 689,9	22 149,5	27 128,7	15 617,9	7 811,8
May16-Abr17	91 352,2	18 990,4	22 153,5	26 762,3	15 645,2	7 800,8
Jun16-May17	91 677,3	18 870,8	22 213,2	27 115,9	15 590,6	7 886,7
Jul16-Jun17	91 889,2	18 989,8	22 170,6	27 326,8	15 607,1	7 794,9
Ago16-Jul17	92 488,9	19 114,1	22 046,3	27 928,4	15 605,9	7 794,3
Sept16-Ago17	92 992,8	19 217,4	22 015,0	28 347,9	15 582,5	7 830,1
Oct16-Sept17	92 858,7	19 324,7	21 925,5	28 253,8	15 553,0	7 801,7
Nov16-Oct17	92 573,0	19 437,3	21 781,5	27 773,5	15 808,5	7 772,1
Dic16-Nov17	92 679,6	19 485,6	21 787,4	27 911,2	15 758,4	7 737,0
Ene17-Dic17	92 921,6	19 508,5	21 848,4	28 155,4	15 751,2	7 658,2
2017-2018						
Feb-17-Ene18	92 914,6	19 716,2	21 657,8	28 212,0	15 612,7	7 715,9
Mar17-Feb18	93 020,1	19 734,4	21 445,2	28 367,9	15 769,8	7 702,8
Abr17-Mar18	93 129,1	19 629,4	21 535,8	28 464,2	15 761,8	7 737,9
May17-Abr18	93 558,5	19 615,7	21 547,0	28 906,4	15 649,7	7 839,6
Jun17-May18	93 499,2	19 781,2	21 504,4	28 813,4	15 556,0	7 844,2
Jul17-Jun18	93 553,0	19 679,5	21 693,9	28 792,9	15 509,4	7 877,4
Ago17-Jul18	93 873,1	19 658,5	21 921,4	28 904,2	15 497,3	7 891,7
Sept17-Ago18	94 252,9	19 710,0	22 002,3	29 255,3	15 408,7	7 876,7
Oct17-Sept18	94 401,3	19 785,7	22 094,9	29 372,8	15 226,3	7 921,6
Nov17-Oct18	94 633,3	19 779,6	22 173,5	29 628,2	15 087,9	7 964,1
Dic17-Nov18	94 668,0	19 884,1	22 032,1	29 647,6	15 125,7	7 978,6
Ene18-Dic18	94 810,2	20 026,2	22 121,4	29 629,1	15 072,7	7 960,8
2018-2019						
Feb-18-Ene19	94 660,0	20 127,5	22 217,9	29 474,2	15 022,5	7 818,0
Mar18-Feb19	95 052,9	20 185,2	22 453,1	29 546,4	15 033,0	7 835,1
Abr18-Mar19	95 402,3	20 317,1	22 487,9	29 606,5	15 097,5	7 893,3
May18-Abr19	95 590,0	20 297,2	22 671,9	29 561,7	15 207,1	7 852,0
Jun18-May19	96 210,6	20 197,7	22 978,4	29 842,9	15 321,9	7 869,7
Jul18-Jun19	96 369,6	20 275,9	22 980,1	29 973,6	15 251,5	7 888,5
Ago18-Jul19	96 186,5	20 209,4	22 994,3	29 772,3	15 282,9	7 927,8
Sept18-Ago19	96 208,9	20 162,5	23 129,1	29 575,0	15 395,7	7 946,6
Oct18-Sept19	96 983,2	20 271,1	23 426,2	30 007,4	15 341,5	7 936,9
Nov18-Oct19	97 078,1	20 367,6	23 316,9	30 172,9	15 280,3	7 940,3
Dic18-Nov19	97 337,0	20 326,9	23 334,7	30 356,9	15 314,8	8 003,7
Ene19-Dic19	98 296,4	20 431,9	23 574,4	30 749,1	15 417,8	8 123,3
2019-2020						
Feb-19-Ene20	99 603,1	20 488,7	23 767,1	31 339,8	15 738,1	8 269,4
Mar19-Feb20	100 046,7	20 556,6	23 812,5	31 677,1	15 707,2	8 293,3
Abr19-Mar20	98 822,3	20 380,8	23 419,2	31 090,9	15 741,7	8 189,7
May19-Abr20	93 259,7	19 228,6	21 899,4	29 654,2	14 785,4	7 692,2
Jun19-May20	87 701,9	18 123,8	20 523,5	27 973,0	13 904,7	7 176,9
Jul19-Jun20	84 603,1	17 473,8	19 867,4	26 793,8	13 509,9	6 958,2
Ago19-Jul20	81 862,3	17 019,5	19 138,9	26 027,0	12 965,8	6 711,1

Variación porcentual

Respecto a similar período del año anterior -14,9 +++ -15,8 +++ -16,8 +++ -12,6 +++ -15,2 +++ -15,4 +++

Nota: Los ingresos por trabajo corresponden a los sueldos, salarios y ganancias monetarias y en especie que percibe la población que efectivamente realizan actividades laborales en la semana de referencia. Esta información no es necesariamente comparable con resultados anteriores donde el empleo se desarrollaba con normalidad.

1/ Cono Norte conforman los distritos de: Ancón, Carabayllo, Comas, Independencia, Los Olivos, Puente Piedra, San Martín de Porres y Santa Rosa.

2/ Cono Este conforman los distritos de: Ate, Santa Anita, Chaclacayo, Lurigancho, La Molina, Cieneguilla, San Luis y San Juan de Lurigancho.

3/ Cono Centro conforman los distritos de: Lima Cercado, Breña, Jesús María, Lince, Barranco, San Isidro, San Miguel, Magdalena del Mar, Pueblo Libre, San Borja, Miraflores, La Victoria, Rimac y Chorrillos.

4/ Cono Sur conforman los distritos de: Lurín, Pachacámac, Pucusana, Punta Hermosa, Punta Negra, San Bartolo, San Juan de Miraflores, Santiago de Surco, Santa María del Mar, Villa El Salvador y Villa María del Triunfo.

5/ Provincia Constitucional del Callao conforman los distritos de: Callao, Bellavista, Carmen de la Legua, La Perla, Ventanilla, La Punta y Mi Perú.

Fuente: Instituto Nacional de Estadística e Informática -Encuesta Permanente de Empleo.

Cuadro N° 48
Lima Metropolitana: Ingreso promedio mensual de la población ocupada por sexo y grupos de edad
 Trimestre móvil: Noviembre-Diciembre 14-Enero 15 - Mayo-Junio-Julio 20
 (Soles)

Año/ Trimestre móvil	Total	Sexo		Grupos de edad		
		Hombre	Mujer	De 14 a 24 años	De 25 a 44 años	De 45 y más años
2015						
Nov-Dic14-Ene15	1 577,9	1 834,9	1 250,1	1 017,5	1 636,3	1 866,6
Dic14-Ene-Feb15	1 594,3	1 858,5	1 257,1	1 025,1	1 655,3	1 893,3
Ene-Feb-Mar	1 609,4	1 875,8	1 267,3	1 019,7	1 689,2	1 893,4
Feb-Mar-Abr	1 571,9	1 824,4	1 251,3	967,2	1 673,6	1 816,1
Mar-Abr-May	1 560,2	1 788,8	1 268,3	965,1	1 672,0	1 751,4
Abr-May-Jun	1 536,7	1 761,5	1 254,5	959,9	1 650,2	1 703,9
May-Jun-Jul	1 525,1	1 754,9	1 232,2	951,6	1 627,5	1 716,2
Jun-Jul-Ago	1 540,9	1 790,4	1 224,6	961,7	1 638,6	1 755,0
Jul-Ago-Sept	1 559,9	1 800,1	1 253,0	953,4	1 662,4	1 781,5
Ago-Sept-Oct	1 578,6	1 837,8	1 255,4	963,3	1 676,6	1 818,5
Sept-Oct-Nov	1 611,3	1 866,9	1 292,2	972,2	1 700,7	1 896,7
Oct-Nov-Dic	1 602,4	1 855,6	1 283,3	1 005,4	1 684,6	1 876,1
2016						
Nov-Dic15-Ene16	1 636,5	1 875,9	1 328,3	1 017,9	1 726,5	1 910,7
Dic15-Ene-Feb16	1 637,1	1 877,7	1 324,9	1 019,1	1 738,5	1 890,4
Ene-Feb-Mar	1 655,2	1 895,1	1 345,3	1 042,1	1 746,4	1 937,0
Feb-Mar-Abr	1 651,6	1 888,7	1 350,8	1 054,9	1 745,9	1 914,2
Mar-Abr-May	1 614,4	1 846,9	1 318,8	1 039,6	1 700,7	1 874,2
Abr-May-Jun	1 633,1	1 858,6	1 347,5	1 013,9	1 751,3	1 846,1
May-Jun-Jul	1 633,3	1 861,2	1 344,0	991,9	1 747,8	1 856,4
Jun-Jul-Ago	1 653,6	1 891,4	1 352,0	998,7	1 776,9	1 861,7
Jul-Ago-Sept	1 645,3	1 883,8	1 343,6	1 002,0	1 768,5	1 855,3
Ago-Sept-Oct	1 697,5	1 956,9	1 371,0	987,0	1 868,9	1 845,4
Sept-Oct-Nov	1 732,6	2 006,5	1 392,8	994,2	1 904,1	1 895,8
Oct-Nov-Dic	1 715,1	2 001,1	1 360,8	987,8	1 872,4	1 897,0
2017						
Nov-Dic16-Ene17	1 680,0	1 957,2	1 330,2	1 003,9	1 798,7	1 923,3
Dic16-Ene-Feb17	1 652,2	1 909,9	1 324,3	1 022,5	1 762,8	1 878,6
Ene-Feb-Mar	1 674,8	1 940,0	1 336,6	1 039,6	1 790,9	1 889,2
Feb-Mar-Abr	1 642,3	1 890,2	1 329,8	1 052,5	1 744,0	1 854,3
Mar-Abr-May	1 634,7	1 883,8	1 320,1	1 069,4	1 723,3	1 845,6
Abr-May-Jun	1 635,7	1 862,5	1 349,8	1 064,7	1 741,5	1 825,0
May-Jun-Jul	1 673,0	1 924,6	1 356,1	1 069,3	1 792,4	1 853,1
Jun-Jul-Ago	1 681,3	1 936,6	1 368,9	1 018,2	1 840,5	1 836,9
Jul-Ago-Sept	1 653,2	1 912,2	1 336,2	998,8	1 776,5	1 867,9
Ago-Sept-Oct	1 659,8	1 920,9	1 342,5	995,1	1 749,6	1 933,1
Sept-Oct-Nov	1 696,0	1 958,6	1 374,4	1 026,8	1 782,9	1 959,2
Oct-Nov-Dic	1 707,6	1 964,6	1 394,3	1 024,3	1 805,1	1 956,6
2018						
Nov-Dic17-Ene18	1 704,0	1 937,9	1 413,9	1 054,9	1 817,5	1 905,2
Dic17-Ene-Feb18	1 674,7	1 894,5	1 395,3	1 048,2	1 758,6	1 929,2
Ene-Feb-Mar	1 687,2	1 930,8	1 380,0	1 064,2	1 771,5	1 925,6
Feb-Mar-Abr	1 679,9	1 926,9	1 371,3	1 031,2	1 774,6	1 920,1
Mar-Abr-May	1 650,0	1 891,0	1 354,3	1 030,0	1 746,0	1 864,6
Abr-May-Jun	1 652,0	1 887,4	1 355,2	1 023,7	1 755,3	1 852,3
May-Jun-Jul	1 670,5	1 894,6	1 391,3	1 014,9	1 741,6	1 946,8
Jun-Jul-Ago	1 721,5	1 954,1	1 432,2	1 013,9	1 803,4	2 003,6
Jul-Ago-Sept	1 701,6	1 927,8	1 421,9	1 033,4	1 742,2	2 032,1
Ago-Sept-Oct	1 706,0	1 972,7	1 373,5	1 041,1	1 761,9	1 984,6
Sept-Oct-Nov	1 686,5	1 962,4	1 350,6	1 034,7	1 740,2	1 966,3
Oct-Nov-Dic	1 702,7	1 978,0	1 369,6	1 022,7	1 773,6	1 963,9
2019						
Nov-Dic18-Ene19	1 674,9	1 924,7	1 370,3	1 047,7	1 748,3	1 909,9
Dic18-Ene-Feb19	1 692,0	1 944,4	1 374,4	1 051,8	1 755,7	1 942,7
Ene-Feb-Mar	1 716,5	1 982,6	1 382,1	1 070,6	1 780,2	1 968,1
Feb-Mar-Abr	1 736,3	2 002,1	1 403,6	1 060,8	1 796,7	1 990,5
Mar-Abr-May	1 723,7	1 991,8	1 395,6	1 083,8	1 778,6	1 955,2
Abr-May-Jun	1 701,8	1 953,5	1 393,2	1 077,1	1 760,9	1 919,9
May-Jun-Jul	1 699,6	1 955,7	1 393,2	1 032,8	1 781,1	1 903,0
Jun-Jul-Ago	1 717,1	1 963,9	1 419,4	1 038,4	1 802,9	1 920,9
Jul-Ago-Sept	1 743,0	2 003,6	1 428,8	1 040,4	1 851,5	1 913,2
Ago-Sept-Oct	1 761,6	2 017,4	1 448,9	1 094,7	1 856,3	1 926,6
Sept-Oct-Nov	1 767,4	2 027,7	1 450,6	1 096,8	1 854,5	1 948,3
Oct-Nov-Dic	1 782,2	2 039,2	1 475,5	1 099,0	1 845,1	2 015,8
2020						
Nov-Dic19-Ene20	1 798,2	2 047,0	1 495,9	1 091,7	1 885,6	2 022,2
Dic19-Ene-Feb20	1 790,5	2 036,0	1 485,6	1 070,5	1 916,6	1 960,5
Ene-Feb-Mar	1 710,5	1 917,9	1 449,6	1 057,4	1 862,7	1 805,9
Feb-Mar-Abr	1 664,0	1 876,1	1 399,4	1 059,1	1 784,3	1 761,9
Mar-Abr-May	1 584,4	1 739,1	1 395,8	1 065,0	1 674,0	1 661,7
Abr-May-Jun	1 542,7	1 665,1	1 386,5	1 037,8	1 562,9	1 684,1
May-Jun-Jul	1 519,5	1 628,3	1 380,1	958,8	1 539,6	1 704,6
Variación porcentual						
Respecto a similar Trim. del año anterior	-10,6 +++	-16,7 +++	-0,9	-7,2 ++	-13,6 +++	-10,4 +++

Nota: Los ingresos por trabajo corresponden a los sueldos, salarios y ganancias monetarias y en especie que percibe la población que efectivamente realizan actividades laborales en la semana de referencia. Esta información no es necesariamente comparable con resultados anteriores donde el empleo se desarrollaba con normalidad.

Fuente: Instituto Nacional de Estadística e Informática -Encuesta Permanente de Empleo.

Cuadro Nº 49
Lima Metropolitana: Ingreso promedio mensual de la población ocupada por nivel de educación alcanzado
 Trimestre móvil: Noviembre-Diciembre 14-Enero 15 - Mayo-Junio-Julio 20
 (Soles)

Año/ Trimestre móvil	Total	Nivel de educación			
		Primaria 1/	Secundaria	Sup. No Univers.	Sup. Univers.
2015					
Nov-Dic14-Ene15	1 577,9	989,1	1 210,3	1 517,0	2 508,7
Dic14-Ene-Feb15	1 594,3	1 010,6	1 222,3	1 531,0	2 525,2
Ene-Feb-Mar	1 609,4	1 030,8	1 230,4	1 548,7	2 552,6
Feb-Mar-Abr	1 571,9	1 024,5	1 194,6	1 517,0	2 510,8
Mar-Abr-May	1 560,2	989,9	1 203,3	1 501,7	2 515,6
Abr-May-Jun	1 536,7	1 004,7	1 197,7	1 480,3	2 457,5
May-Jun-Jul	1 525,1	999,9	1 193,1	1 460,0	2 392,3
Jun-Jul-Ago	1 540,9	1 018,2	1 185,2	1 477,1	2 448,1
Jul-Ago-Sept	1 559,9	1 031,8	1 188,4	1 468,9	2 512,7
Ago-Sept-Oct	1 578,6	1 038,0	1 191,4	1 487,5	2 552,2
Sept-Oct-Nov	1 611,3	1 049,5	1 202,4	1 498,2	2 631,1
Oct-Nov-Dic	1 602,4	1 007,9	1 219,5	1 484,6	2 602,5
2016					
Nov-Dic15-Ene16	1 636,5	998,1	1 237,3	1 490,4	2 718,7
Dic15-Ene-Feb16	1 637,1	1 007,8	1 240,2	1 500,6	2 703,1
Ene-Feb-Mar	1 655,2	1 024,1	1 252,2	1 489,6	2 743,8
Feb-Mar-Abr	1 651,6	1 042,7	1 244,0	1 495,4	2 715,0
Mar-Abr-May	1 614,4	1 022,6	1 241,7	1 449,5	2 588,9
Abr-May-Jun	1 633,1	1 033,7	1 235,3	1 463,1	2 630,3
May-Jun-Jul	1 633,3	1 050,3	1 243,9	1 484,6	2 595,7
Jun-Jul-Ago	1 653,6	1 056,7	1 235,5	1 501,3	2 683,0
Jul-Ago-Sept	1 645,3	1 060,5	1 243,1	1 526,3	2 621,7
Ago-Sept-Oct	1 697,5	1 046,0	1 249,4	1 499,1	2 852,1
Sept-Oct-Nov	1 732,6	1 061,7	1 255,3	1 545,6	2 913,3
Oct-Nov-Dic	1 715,1	1 031,1	1 242,7	1 530,2	2 910,4
2017					
Nov-Dic16-Ene17	1 680,0	1 002,0	1 241,6	1 548,2	2 795,1
Dic16-Ene-Feb17	1 652,2	978,8	1 245,4	1 527,9	2 722,5
Ene-Feb-Mar	1 674,8	1 013,9	1 256,4	1 527,8	2 761,7
Feb-Mar-Abr	1 642,3	1 018,0	1 250,1	1 483,6	2 685,3
Mar-Abr-May	1 634,7	1 024,3	1 258,9	1 452,6	2 656,0
Abr-May-Jun	1 635,7	1 037,5	1 246,5	1 463,4	2 663,0
May-Jun-Jul	1 673,0	1 075,6	1 253,1	1 499,5	2 699,2
Jun-Jul-Ago	1 681,3	1 077,3	1 227,5	1 522,7	2 744,8
Jul-Ago-Sept	1 653,2	1 044,6	1 243,5	1 536,1	2 662,2
Ago-Sept-Oct	1 659,8	1 053,0	1 247,3	1 561,3	2 701,4
Sept-Oct-Nov	1 696,0	1 050,5	1 275,9	1 577,4	2 780,4
Oct-Nov-Dic	1 707,6	1 037,1	1 262,1	1 590,4	2 818,3
2018					
Nov-Dic17-Ene18	1 704,0	1 023,5	1 283,3	1 585,8	2 798,2
Dic17-Ene-Feb18	1 674,7	1 004,9	1 293,5	1 617,3	2 673,8
Ene-Feb-Mar	1 687,2	1 025,6	1 297,0	1 589,6	2 713,3
Feb-Mar-Abr	1 679,9	1 003,5	1 279,3	1 583,1	2 715,4
Mar-Abr-May	1 650,0	1 005,5	1 263,4	1 544,9	2 672,0
Abr-May-Jun	1 652,0	1 001,4	1 252,3	1 535,3	2 726,4
May-Jun-Jul	1 670,5	1 034,8	1 243,8	1 507,8	2 798,8
Jun-Jul-Ago	1 721,5	1 046,2	1 239,3	1 494,2	2 920,0
Jul-Ago-Sept	1 701,6	1 057,1	1 253,1	1 494,5	2 842,2
Ago-Sept-Oct	1 706,0	1 016,9	1 267,2	1 507,9	2 872,6
Sept-Oct-Nov	1 686,5	1 002,8	1 266,1	1 519,8	2 811,9
Oct-Nov-Dic	1 702,7	971,2	1 255,6	1 556,7	2 856,7
2019					
Nov-Dic18-Ene19	1 674,9	990,3	1 268,2	1 577,8	2 715,1
Dic18-Ene-Feb19	1 692,0	990,1	1 285,5	1 593,1	2 797,2
Ene-Feb-Mar	1 716,5	965,6	1 301,0	1 575,5	2 911,2
Feb-Mar-Abr	1 736,3	942,8	1 299,2	1 571,8	2 901,2
Mar-Abr-May	1 723,7	979,1	1 288,1	1 577,4	2 831,7
Abr-May-Jun	1 701,8	1 041,1	1 268,6	1 581,2	2 728,7
May-Jun-Jul	1 699,6	1 053,6	1 251,6	1 570,3	2 778,6
Jun-Jul-Ago	1 717,1	1 048,6	1 269,1	1 583,5	2 765,9
Jul-Ago-Sept	1 743,0	1 044,8	1 297,9	1 575,0	2 832,8
Ago-Sept-Oct	1 761,6	1 058,7	1 297,9	1 618,0	2 904,1
Sept-Oct-Nov	1 767,4	1 018,9	1 276,9	1 618,8	2 989,6
Oct-Nov-Dic	1 782,2	990,3	1 271,2	1 641,1	3 003,2
2020					
Nov-Dic19-Ene20	1 798,2	988,5	1 307,4	1 621,3	2 991,8
Dic19-Ene-Feb20	1 790,5	1 028,4	1 319,3	1 602,1	2 963,1
Ene-Feb-Mar	1 710,5	1 050,2	1 318,5	1 595,6	2 681,1
Feb-Mar-Abr	1 664,0	1 021,9	1 281,7	1 557,5	2 525,3
Mar-Abr-May	1 584,4	928,3	1 215,8	1 501,0	2 293,9
Abr-May-Jun	1 542,7	888,3	1 069,6	1 360,3	2 402,7
May-Jun-Jul	1 519,5	870,2	1 037,8	1 348,0	2 490,3
Variación porcentual					
Respecto a similar Trim. del año anterior	-10,6 +++	-17,4 +++	-17,1 +++	-14,2 +++	-10,4 +++

Nota: Los ingresos por trabajo corresponden a los sueldos, salarios y ganancias monetarias y en especie que percibe la población que efectivamente realizan actividades laborales en la semana de referencia. Esta información no es necesariamente comparable con resultados anteriores donde el empleo se desarrollaba con normalidad.

1/ Incluye Inicial y Sin nivel.

Fuente: Instituto Nacional de Estadística e Informática - Encuesta Permanente de Empleo.

Cuadro N° 50
Lima Metropolitana: Ingreso promedio mensual de la población ocupada por ramas de actividad
 Trimestre móvil: Noviembre-Diciembre 14-Enero 15 - Mayo-Junio-Julio 20
 (Soles)

Año/ Trimestre móvil	Total	Ramas de Actividad			
		Manufactura	Construcción	Comercio	Servicios
2015					
Nov-Dic14-Ene15	1 577,9	1 511,1	1 747,1	1 289,0	1 640,2
Dic14-Ene-Feb15	1 594,3	1 559,4	1 702,5	1 285,4	1 663,4
Ene-Feb-Mar	1 609,4	1 614,6	1 704,3	1 283,6	1 678,9
Feb-Mar-Abr	1 571,9	1 567,3	1 710,8	1 250,9	1 641,7
Mar-Abr-May	1 560,2	1 529,3	1 707,2	1 251,6	1 637,7
Abr-May-Jun	1 536,7	1 473,3	1 729,0	1 242,4	1 610,6
May-Jun-Jul	1 525,1	1 427,5	1 760,1	1 212,5	1 604,8
Jun-Jul-Ago	1 540,9	1 485,7	1 801,0	1 207,3	1 610,1
Jul-Ago-Sept	1 559,9	1 480,3	1 854,8	1 266,9	1 612,0
Ago-Sept-Oct	1 578,6	1 529,3	1 828,8	1 264,6	1 630,2
Sept-Oct-Nov	1 611,3	1 507,4	1 886,1	1 306,4	1 673,6
Oct-Nov-Dic	1 602,4	1 510,9	1 858,4	1 280,9	1 668,0
2016					
Nov-Dic15-Ene16	1 636,5	1 569,4	1 884,0	1 314,3	1 712,2
Dic15-Ene-Feb16	1 637,1	1 517,0	1 827,6	1 368,8	1 717,0
Ene-Feb-Mar	1 655,2	1 507,6	1 778,4	1 359,6	1 753,3
Feb-Mar-Abr	1 651,6	1 526,4	1 851,3	1 319,8	1 742,9
Mar-Abr-May	1 614,4	1 564,7	1 865,9	1 267,7	1 682,7
Abr-May-Jun	1 633,1	1 599,9	1 896,9	1 279,4	1 702,5
May-Jun-Jul	1 633,3	1 535,4	1 942,8	1 281,2	1 711,1
Jun-Jul-Ago	1 653,6	1 545,1	1 955,7	1 235,3	1 757,6
Jul-Ago-Sept	1 645,3	1 537,8	1 982,7	1 240,1	1 738,0
Ago-Sept-Oct	1 697,5	1 645,4	2 009,0	1 229,8	1 806,2
Sept-Oct-Nov	1 732,6	1 666,0	2 031,7	1 269,2	1 825,7
Oct-Nov-Dic	1 715,1	1 660,4	1 978,2	1 281,4	1 795,1
2017					
Nov-Dic16-Ene17	1 680,0	1 633,9	1 832,8	1 323,8	1 746,6
Dic16-Ene-Feb17	1 652,2	1 618,6	1 766,7	1 307,1	1 728,2
Ene-Feb-Mar	1 674,8	1 608,5	1 799,2	1 327,6	1 767,7
Feb-Mar-Abr	1 642,3	1 586,9	1 831,0	1 290,3	1 725,1
Mar-Abr-May	1 634,7	1 555,7	1 919,0	1 273,0	1 722,9
Abr-May-Jun	1 635,7	1 609,1	1 924,0	1 197,1	1 737,8
May-Jun-Jul	1 673,0	1 652,9	2 030,7	1 240,2	1 758,6
Jun-Jul-Ago	1 681,3	1 685,6	2 131,5	1 204,5	1 771,0
Jul-Ago-Sept	1 653,2	1 619,0	2 085,6	1 230,1	1 740,0
Ago-Sept-Oct	1 659,8	1 605,9	2 066,9	1 234,3	1 760,5
Sept-Oct-Nov	1 696,0	1 637,6	2 055,4	1 280,2	1 796,7
Oct-Nov-Dic	1 707,6	1 698,7	2 053,1	1 321,5	1 784,3
2018					
Nov-Dic17-Ene18	1 704,0	1 690,2	1 987,8	1 286,0	1 804,7
Dic17-Ene-Feb18	1 674,7	1 681,7	1 857,3	1 301,1	1 765,7
Ene-Feb-Mar	1 687,2	1 681,2	1 868,6	1 276,7	1 797,6
Feb-Mar-Abr	1 679,9	1 592,8	1 852,5	1 296,9	1 796,7
Mar-Abr-May	1 650,0	1 536,0	1 895,1	1 280,1	1 758,7
Abr-May-Jun	1 652,0	1 443,4	1 932,1	1 293,3	1 774,0
May-Jun-Jul	1 670,5	1 608,7	2 122,5	1 286,0	1 743,1
Jun-Jul-Ago	1 721,5	1 674,8	2 159,2	1 263,8	1 810,9
Jul-Ago-Sept	1 701,6	1 745,5	2 193,2	1 229,7	1 762,7
Ago-Sept-Oct	1 706,0	1 746,4	2 062,0	1 253,9	1 771,0
Sept-Oct-Nov	1 686,5	1 690,2	2 019,7	1 269,2	1 756,6
Oct-Nov-Dic	1 702,7	1 666,9	2 055,1	1 287,3	1 770,7
2019					
Nov-Dic18-Ene19	1 674,9	1 558,3	2 015,2	1 269,0	1 757,2
Dic18-Ene-Feb19	1 692,0	1 625,0	2 035,6	1 339,1	1 741,9
Ene-Feb-Mar	1 716,5	1 603,2	2 072,1	1 349,8	1 774,4
Feb-Mar-Abr	1 736,3	1 567,6	2 074,1	1 416,1	1 793,7
Mar-Abr-May	1 723,7	1 479,9	1 996,5	1 392,7	1 797,2
Abr-May-Jun	1 701,8	1 466,8	1 885,1	1 367,7	1 795,8
May-Jun-Jul	1 699,6	1 483,8	1 928,3	1 331,2	1 797,4
Jun-Jul-Ago	1 717,1	1 527,2	1 923,9	1 317,5	1 826,1
Jul-Ago-Sept	1 743,0	1 613,0	1 981,9	1 367,1	1 815,2
Ago-Sept-Oct	1 761,6	1 585,4	1 964,5	1 418,1	1 845,5
Sept-Oct-Nov	1 767,4	1 600,2	2 037,4	1 388,8	1 860,3
Oct-Nov-Dic	1 782,2	1 586,1	2 121,4	1 453,6	1 871,7
2020					
Nov-Dic19-Ene20	1 798,2	1 686,7	2 187,9	1 410,8	1 873,8
Dic19-Ene-Feb20	1 790,5	1 719,6	2 069,0	1 423,6	1 857,7
Ene-Feb-Mar	1 710,5	1 664,6	1 905,5	1 323,2	1 793,4
Feb-Mar-Abr	1 664,0	1 644,3	1 738,3	1 261,2	1 764,3
Mar-Abr-May	1 584,4	1 528,6	1 752,0	1 117,7	1 706,3
Abr-May-Jun	1 542,7	1 405,0	1 397,3	1 025,1	1 747,0
May-Jun-Jul	1 519,5	1 414,9	1 382,1	1 013,0	1 723,1
Variación porcentual					
Respecto a similar Trim. del año anterior	-10,6 +++	-4,6	-28,3 +++	-23,9 +++	-4,1

Nota: Los ingresos por trabajo corresponden a los sueldos, salarios y ganancias monetarias y en especie que percibe la población que efectivamente realizan actividades laborales en la semana de referencia. Esta información no es necesariamente comparable con resultados anteriores donde el empleo se desarrollaba con normalidad.

Fuente: Instituto Nacional de Estadística e Informática -Encuesta Permanente de Empleo.

Cuadro N° 51

Lima Metropolitana: Ingreso promedio mensual de la población ocupada por categoría de ocupación y tamaño de empresa

Trimestre móvil: Noviembre-Diciembre 14-Enero 15 - Mayo-Junio-Julio 20

(Soles)

Año/ Trimestre móvil	Total	Categoría de ocupación		Tamaño de Empresa (Número de trabajadores)		
		Independiente	Dependiente	De 1 a 10	De 11 a 50	51 y más
2015						
Nov-Dic14-Ene15	1 577,9	1 607,9	1 562,7	1 325,8	1 696,6	1 974,0
Dic14-Ene-Feb15	1 594,3	1 656,7	1 561,9	1 340,3	1 802,1	1 978,3
Ene-Feb-Mar	1 609,4	1 679,9	1 573,0	1 340,6	1 861,4	2 004,7
Feb-Mar-Abr	1 571,9	1 575,0	1 570,3	1 300,0	1 694,5	2 015,3
Mar-Abr-May	1 560,2	1 559,0	1 560,8	1 312,5	1 607,1	1 993,5
Abr-May-Jun	1 536,7	1 495,1	1 558,7	1 301,3	1 487,8	1 980,9
May-Jun-Jul	1 525,1	1 470,3	1 553,4	1 287,4	1 430,1	1 976,1
Jun-Jul-Ago	1 540,9	1 490,8	1 565,9	1 290,4	1 490,9	1 996,0
Jul-Ago-Sept	1 559,9	1 546,3	1 566,7	1 314,3	1 506,2	2 015,9
Ago-Sept-Oct	1 578,6	1 590,5	1 572,7	1 336,8	1 554,3	2 025,7
Sept-Oct-Nov	1 611,3	1 610,0	1 611,9	1 349,6	1 611,0	2 086,9
Oct-Nov-Dic	1 602,4	1 594,2	1 606,5	1 344,6	1 630,4	2 048,8
2016						
Nov-Dic15-Ene16	1 636,5	1 614,6	1 647,8	1 342,9	1 805,3	2 113,5
Dic15-Ene-Feb16	1 637,1	1 608,6	1 652,0	1 353,4	1 772,7	2 114,1
Ene-Feb-Mar	1 655,2	1 624,8	1 671,1	1 360,1	1 855,7	2 124,6
Feb-Mar-Abr	1 651,6	1 612,3	1 672,1	1 356,4	1 806,3	2 132,6
Mar-Abr-May	1 614,4	1 599,5	1 622,0	1 338,7	1 774,1	2 044,2
Abr-May-Jun	1 633,1	1 645,4	1 626,6	1 349,4	1 931,5	2 042,8
May-Jun-Jul	1 633,3	1 666,1	1 616,0	1 373,7	1 870,4	2 003,5
Jun-Jul-Ago	1 653,6	1 653,0	1 653,9	1 368,3	1 863,4	2 075,9
Jul-Ago-Sept	1 645,3	1 609,6	1 664,3	1 365,1	1 701,7	2 110,5
Ago-Sept-Oct	1 697,5	1 616,2	1 740,7	1 367,1	1 681,2	2 292,8
Sept-Oct-Nov	1 732,6	1 649,3	1 777,3	1 375,7	1 764,5	2 372,1
Oct-Nov-Dic	1 715,1	1 617,2	1 767,6	1 363,7	1 683,6	2 373,7
2017						
Nov-Dic16-Ene17	1 680,0	1 644,1	1 698,7	1 366,1	1 811,2	2 207,8
Dic16-Ene-Feb17	1 652,2	1 584,6	1 687,7	1 353,2	1 871,1	2 131,2
Ene-Feb-Mar	1 674,8	1 604,7	1 711,1	1 366,4	1 928,3	2 163,4
Feb-Mar-Abr	1 642,3	1 538,7	1 696,4	1 323,8	1 913,5	2 155,6
Mar-Abr-May	1 634,7	1 572,6	1 667,3	1 355,0	1 763,6	2 127,9
Abr-May-Jun	1 635,7	1 593,2	1 658,0	1 351,1	1 829,3	2 108,0
May-Jun-Jul	1 673,0	1 634,3	1 694,1	1 368,1	1 858,5	2 191,6
Jun-Jul-Ago	1 681,3	1 594,2	1 727,7	1 331,8	1 889,6	2 262,5
Jul-Ago-Sept	1 653,2	1 581,1	1 692,2	1 319,9	1 946,8	2 197,8
Ago-Sept-Oct	1 659,8	1 576,7	1 704,2	1 336,1	1 840,9	2 222,2
Sept-Oct-Nov	1 696,0	1 615,9	1 738,8	1 355,3	1 907,9	2 274,0
Oct-Nov-Dic	1 707,6	1 590,3	1 770,1	1 355,8	1 766,1	2 358,1
2018						
Nov-Dic17-Ene18	1 704,0	1 581,0	1 769,4	1 361,7	1 829,4	2 303,5
Dic17-Ene-Feb18	1 674,7	1 587,7	1 723,1	1 378,1	1 785,8	2 226,6
Ene-Feb-Mar	1 687,2	1 575,6	1 749,2	1 383,6	1 815,3	2 241,6
Feb-Mar-Abr	1 679,9	1 556,9	1 748,3	1 365,3	1 792,6	2 249,9
Mar-Abr-May	1 650,0	1 480,6	1 742,8	1 312,4	1 827,6	2 242,4
Abr-May-Jun	1 652,0	1 467,1	1 756,1	1 302,3	1 825,3	2 285,4
May-Jun-Jul	1 670,5	1 522,7	1 753,6	1 293,9	1 912,3	2 347,6
Jun-Jul-Ago	1 721,5	1 587,0	1 795,4	1 316,3	1 970,0	2 406,7
Jul-Ago-Sept	1 701,6	1 606,3	1 754,4	1 323,1	1 987,5	2 325,2
Ago-Sept-Oct	1 706,0	1 575,1	1 781,4	1 331,5	1 876,3	2 387,4
Sept-Oct-Nov	1 686,5	1 563,2	1 758,8	1 327,9	1 850,0	2 349,7
Oct-Nov-Dic	1 702,7	1 584,0	1 771,5	1 333,3	1 863,0	2 393,1
2019						
Nov-Dic18-Ene19	1 674,9	1 519,2	1 767,8	1 331,8	1 893,8	2 297,8
Dic18-Ene-Feb19	1 692,0	1 514,5	1 797,8	1 334,7	2 073,3	2 317,1
Ene-Feb-Mar	1 716,5	1 487,0	1 854,5	1 313,8	2 212,0	2 373,5
Feb-Mar-Abr	1 736,3	1 492,1	1 876,5	1 320,3	2 179,8	2 366,9
Mar-Abr-May	1 723,7	1 478,2	1 867,6	1 331,8	1 995,9	2 351,6
Abr-May-Jun	1 701,8	1 480,1	1 829,3	1 343,0	1 844,9	2 306,2
May-Jun-Jul	1 699,6	1 507,6	1 810,2	1 338,6	1 877,9	2 329,1
Jun-Jul-Ago	1 717,1	1 553,5	1 806,9	1 342,8	2 018,7	2 319,8
Jul-Ago-Sept	1 743,0	1 585,7	1 829,9	1 354,1	2 189,9	2 338,0
Ago-Sept-Oct	1 761,6	1 591,5	1 855,2	1 366,0	2 201,7	2 365,9
Sept-Oct-Nov	1 767,4	1 589,1	1 868,3	1 372,5	2 127,3	2 396,5
Oct-Nov-Dic	1 782,2	1 607,5	1 880,5	1 386,3	2 092,5	2 398,0
2020						
Nov-Dic19-Ene20	1 798,2	1 626,9	1 895,2	1 397,5	2 115,5	2 435,5
Dic19-Ene-Feb20	1 790,5	1 604,7	1 894,8	1 396,4	2 100,8	2 424,6
Ene-Feb-Mar	1 710,5	1 515,4	1 817,0	1 362,9	1 906,3	2 300,3
Feb-Mar-Abr	1 664,0	1 419,3	1 781,3	1 310,6	1 798,1	2 157,7
Mar-Abr-May	1 584,4	1 137,4	1 766,2	1 134,6	1 581,6	2 090,2
Abr-May-Jun	1 542,7	962,5	1 787,2	974,1	1 471,9	2 122,5
May-Jun-Jul	1 519,5	998,7	1 815,1	990,6	1 657,7	2 245,6
Variación porcentual						
Respecto a similar Trim. del año anterior	-10,6 ***	-33,8 ***	0,3	-26,0 ***	-11,7 **	-3,6

Nota: Los ingresos por trabajo corresponden a los sueldos, salarios y ganancias monetarias y en especie que percibe la población que efectivamente realizan actividades laborales en la semana de referencia. Esta información no es necesariamente comparable con resultados anteriores donde el empleo se desarrollaba con normalidad.

Fuente: Instituto Nacional de Estadística e Informática - Encuesta Permanente de Empleo.

Cuadro N° 52
Lima Metropolitana: Ingreso promedio mensual de la población ocupada residente en los Conos
 Trimestre móvil: Noviembre-Diciembre 14-Enero 15 - Mayo-Junio-Julio 20
 (Soles)

Trimestre móvil	Total	Cono Norte 1/	Cono Este 2/	Cono Centro 3/	Cono Sur 4/	Prov. Const. del Callao 5/
2015						
Nov-Dic14-Ene15	1 577,9	1 336,5	1 520,1	2 306,4	1 328,3	1 339,9
Dic14-Ene-Feb15	1 594,3	1 340,7	1 579,3	2 315,9	1 322,4	1 364,7
Ene-Feb-Mar	1 609,4	1 336,1	1 608,4	2 365,6	1 331,2	1 368,0
Feb-Mar-Abr	1 571,9	1 331,6	1 530,7	2 314,6	1 336,4	1 362,9
Mar-Abr-May	1 560,2	1 431,9	1 434,8	2 295,2	1 325,3	1 327,9
Abr-May-Jun	1 536,7	1 461,1	1 377,0	2 291,6	1 284,2	1 307,1
May-Jun-Jul	1 525,1	1 448,5	1 385,6	2 268,8	1 246,8	1 320,1
Jun-Jul-Ago	1 540,9	1 382,7	1 391,9	2 336,8	1 270,5	1 321,6
Jul-Ago-Sept	1 559,9	1 402,3	1 379,9	2 357,2	1 314,0	1 332,7
Ago-Sept-Oct	1 578,6	1 417,1	1 422,6	2 357,6	1 304,8	1 361,7
Sept-Oct-Nov	1 611,3	1 406,3	1 474,1	2 415,9	1 338,8	1 398,0
Oct-Nov-Dic	1 602,4	1 406,7	1 493,6	2 349,1	1 341,8	1 402,4
2016						
Nov-Dic15-Ene16	1 636,5	1 415,4	1 531,5	2 396,6	1 380,1	1 412,1
Dic15-Ene-Feb16	1 637,1	1 417,0	1 546,8	2 407,9	1 390,4	1 398,1
Ene-Feb-Mar	1 655,2	1 417,3	1 571,8	2 487,7	1 383,1	1 425,4
Feb-Mar-Abr	1 651,6	1 432,0	1 554,4	2 519,3	1 383,4	1 390,1
Mar-Abr-May	1 614,4	1 453,6	1 494,7	2 388,1	1 362,2	1 383,0
Abr-May-Jun	1 633,1	1 452,3	1 495,3	2 462,0	1 376,9	1 401,4
May-Jun-Jul	1 633,3	1 456,3	1 508,5	2 438,3	1 384,4	1 420,2
Jun-Jul-Ago	1 653,6	1 446,2	1 533,9	2 475,0	1 391,7	1 453,7
Jul-Ago-Sept	1 645,3	1 464,0	1 568,9	2 365,9	1 391,2	1 423,1
Ago-Sept-Oct	1 697,5	1 469,0	1 536,8	2 631,1	1 387,6	1 418,8
Sept-Oct-Nov	1 732,6	1 447,5	1 574,0	2 771,1	1 400,8	1 417,1
Oct-Nov-Dic	1 715,1	1 428,1	1 546,7	2 756,0	1 381,5	1 414,6
2017						
Nov-Dic16-Ene17	1 680,0	1 406,7	1 561,5	2 505,4	1 479,2	1 408,6
Dic16-Ene-Feb17	1 652,2	1 409,2	1 526,2	2 429,9	1 451,1	1 389,2
Ene-Feb-Mar	1 674,8	1 407,5	1 536,2	2 517,9	1 465,5	1 389,0
Feb-Mar-Abr	1 642,3	1 420,1	1 505,8	2 478,9	1 425,8	1 367,1
Mar-Abr-May	1 634,7	1 444,9	1 481,7	2 447,0	1 430,6	1 363,0
Abr-May-Jun	1 635,7	1 452,7	1 436,6	2 523,8	1 435,4	1 361,6
May-Jun-Jul	1 673,0	1 461,6	1 438,7	2 657,4	1 409,5	1 387,4
Jun-Jul-Ago	1 681,3	1 433,1	1 452,5	2 727,0	1 387,3	1 413,6
Jul-Ago-Sept	1 653,2	1 449,6	1 467,6	2 549,0	1 378,1	1 412,8
Ago-Sept-Oct	1 659,8	1 461,5	1 474,6	2 538,9	1 401,2	1 415,4
Sept-Oct-Nov	1 696,0	1 481,8	1 535,9	2 560,3	1 426,5	1 425,8
Oct-Nov-Dic	1 707,6	1 464,4	1 557,5	2 563,1	1 423,2	1 426,8
2018						
Nov-Dic17-Ene18	1 704,0	1 469,5	1 585,7	2 546,3	1 391,1	1 437,2
Dic17-Ene-Feb18	1 674,7	1 461,5	1 513,8	2 523,1	1 383,2	1 419,7
Ene-Feb-Mar	1 687,2	1 439,7	1 485,3	2 643,5	1 402,5	1 446,8
Feb-Mar-Abr	1 679,9	1 424,7	1 481,7	2 566,0	1 439,6	1 460,5
Mar-Abr-May	1 650,0	1 414,5	1 470,7	2 478,1	1 436,1	1 464,9
Abr-May-Jun	1 652,0	1 424,3	1 513,0	2 435,5	1 419,6	1 451,0
May-Jun-Jul	1 670,5	1 410,4	1 521,0	2 554,4	1 389,1	1 457,8
Jun-Jul-Ago	1 721,5	1 413,8	1 560,6	2 716,9	1 388,1	1 459,3
Jul-Ago-Sept	1 701,6	1 434,1	1 556,4	2 590,1	1 377,0	1 481,8
Ago-Sept-Oct	1 706,0	1 443,6	1 541,7	2 618,2	1 388,5	1 454,8
Sept-Oct-Nov	1 686,5	1 455,2	1 528,0	2 543,3	1 390,1	1 432,8
Oct-Nov-Dic	1 702,7	1 447,7	1 499,2	2 658,1	1 438,2	1 393,8
2019						
Nov-Dic18-Ene19	1 674,9	1 468,8	1 486,7	2 550,0	1 449,5	1 361,6
Dic18-Ene-Feb19	1 692,0	1 478,6	1 500,1	2 584,1	1 469,1	1 376,5
Ene-Feb-Mar	1 716,5	1 528,4	1 506,6	2 647,5	1 443,0	1 403,4
Feb-Mar-Abr	1 736,3	1 515,7	1 518,8	2 623,6	1 541,2	1 433,1
Mar-Abr-May	1 723,7	1 506,8	1 552,2	2 552,4	1 522,3	1 429,8
Abr-May-Jun	1 701,8	1 441,5	1 585,1	2 477,2	1 504,9	1 415,4
May-Jun-Jul	1 699,6	1 420,2	1 599,4	2 574,3	1 392,1	1 440,4
Jun-Jul-Ago	1 717,1	1 438,8	1 623,4	2 565,8	1 388,9	1 456,2
Jul-Ago-Sept	1 743,0	1 469,0	1 650,9	2 621,6	1 395,8	1 479,3
Ago-Sept-Oct	1 761,6	1 491,4	1 645,9	2 655,7	1 396,9	1 448,9
Sept-Oct-Nov	1 767,4	1 467,8	1 617,1	2 738,8	1 413,2	1 465,4
Oct-Nov-Dic	1 782,2	1 463,0	1 631,9	2 775,1	1 447,8	1 453,1
2020						
Nov-Dic19-Ene20	1 798,2	1 490,1	1 669,6	2 769,0	1 497,4	1 463,8
Dic19-Ene-Feb20	1 790,5	1 507,0	1 627,5	2 766,8	1 497,7	1 435,2
Ene-Feb-Mar	1 710,5	1 496,7	1 551,2	2 493,4	1 482,4	1 424,1
Feb-Mar-Abr	1 664,0	1 448,0	1 485,2	2 389,5	1 475,2	1 388,6
Mar-Abr-May	1 584,4	1 444,1	1 486,9	2 072,6	1 473,5	1 286,5
Abr-May-Jun	1 542,7	1 367,9	1 461,3	2 155,9	1 361,6	1 231,1
May-Jun-Jul	1 519,5	1 312,2	1 419,1	2 281,5	1 258,3	1 256,2
Variación porcentual						
Respecto a similar Trim. del año anterior	-10,6 +++	-7,6 +++	-11,3 +++	-11,4 ++	-9,6 +++	-12,8 +++

Nota: Los ingresos por trabajo corresponden a los sueldos, salarios y ganancias monetarias y en especie que percibe la población que efectivamente realizan actividades laborales en la semana de referencia. Esta información no es necesariamente comparable con resultados anteriores donde el empleo se desarrollaba con normalidad.

1/ Cono Norte comprende los distritos de: Ancón, Carabayllo, Comas, Independencia, Los Olivos, Puente Piedra, San Martín de Porres y Santa Rosa.

2/ Cono Este comprende los distritos de: Ate, Santa Anita, Chaclacayo, Lurigancho, La Molina, Cieneguilla, San Luis y San Juan de Lurigancho.

3/ Cono Centro comprende los distritos de: Lima Cercado, Breña, Jesús María, Lince, Barranco, San Isidro, San Miguel, Magdalena del Mar, Pueblo Libre, San Borja, Miraflores, La Victoria, Rimac y Chorrillos.

4/ Cono Sur comprende los distritos de: Lurín, Pachacámac, Pucusana, Punta Hermosa, Punta Negra, San Bartolo, San Juan de Miraflores, Santiago de Surco, Santa María del Mar, Villa El Salvador y Villa María del Triunfo.

5/ Provincia Constitucional del Callao comprende los distritos de: Callao, Bellavista, Carmen de La Legua, La Perla, Ventanilla, La Punta y Mi Perú.

Fuente: Instituto Nacional de Estadística e Informática - Encuesta Permanente de Empleo.

Cuadro N° 53
Lima Metropolitana: Ingreso promedio por hora percibida en la población ocupada por sexo y tamaño de empresa
 Trimestre móvil: Noviembre-Diciembre 14-Enero 15 - Mayo-Junio-Julio 20
 (Soles)

Año/ Trimestre móvil	Total	Sexo		Tamaño de Empresa (Número de trabajadores)			
		Hombre	Mujer	De 1 a 10	11 a 50	51 y más	
2015							
Nov-Dic14-Ene15	7,73	8,48	6,63	6,27	8,61	10,19	
Dic14-Ene-Feb15	7,78	8,60	6,58	6,26	9,13	10,35	
Ene-Feb-Mar	7,85	8,68	6,63	6,27	9,29	10,47	
Feb-Mar-Abr	7,67	8,46	6,55	6,14	8,53	10,35	
Mar-Abr-May	7,72	8,40	6,73	6,28	8,28	10,35	
Abr-May-Jun	7,64	8,28	6,72	6,27	7,69	10,31	
May-Jun-Jul	7,59	8,27	6,60	6,22	7,30	10,26	
Jun-Jul-Ago	7,72	8,50	6,60	6,26	7,73	10,47	
Jul-Ago-Sept	7,84	8,59	6,75	6,44	7,88	10,46	
Ago-Sept-Oct	7,96	8,77	6,82	6,57	8,20	10,55	
Sept-Oct-Nov	8,03	8,80	6,94	6,60	8,34	10,64	
Oct-Nov-Dic	7,98	8,74	6,90	6,57	8,42	10,46	
2016							
Nov-Dic15-Ene16	8,20	8,90	7,18	6,58	9,30	10,95	
Dic15-Ene-Feb16	8,17	8,88	7,12	6,60	9,04	10,94	
Ene-Feb-Mar	8,25	8,92	7,26	6,59	9,50	11,07	
Feb-Mar-Abr	8,14	8,77	7,21	6,52	9,21	10,86	
Mar-Abr-May	7,98	8,58	7,10	6,48	9,10	10,37	
Abr-May-Jun	8,12	8,67	7,31	6,62	9,85	10,33	
May-Jun-Jul	8,17	8,76	7,30	6,78	9,43	10,24	
Jun-Jul-Ago	8,44	9,06	7,53	6,86	9,66	10,89	
Jul-Ago-Sept	8,46	9,10	7,52	6,88	9,05	11,11	
Ago-Sept-Oct	8,77	9,48	7,72	6,96	9,08	12,00	
Sept-Oct-Nov	8,90	9,64	7,83	7,01	9,40	12,25	
Oct-Nov-Dic	8,81	9,59	7,67	6,93	8,95	12,30	
2017							
Nov-Dic16-Ene17	8,62	9,42	7,45	6,90	9,46	11,61	
Dic16-Ene-Feb17	8,40	9,17	7,27	6,76	9,61	11,16	
Ene-Feb-Mar	8,45	9,26	7,28	6,75	9,80	11,35	
Feb-Mar-Abr	8,36	9,11	7,30	6,62	9,89	11,33	
Mar-Abr-May	8,37	9,12	7,29	6,81	9,28	11,20	
Abr-May-Jun	8,43	9,11	7,47	6,89	9,53	11,07	
May-Jun-Jul	8,61	9,36	7,52	6,95	9,80	11,45	
Jun-Jul-Ago	8,78	9,49	7,77	6,87	10,06	12,01	
Jul-Ago-Sept	8,66	9,38	7,63	6,83	10,45	11,68	
Ago-Sept-Oct	8,63	9,33	7,63	6,89	9,68	11,69	
Sept-Oct-Nov	8,66	9,38	7,64	6,85	9,80	11,83	
Oct-Nov-Dic	8,74	9,44	7,75	6,88	9,04	12,27	
2018							
Nov-Dic17-Ene18	8,83	9,41	7,98	6,95	9,58	12,24	
Dic17-Ene-Feb18	8,70	9,24	7,90	7,08	9,34	11,82	
Ene-Feb-Mar	8,68	9,34	7,72	7,01	9,52	11,83	
Feb-Mar-Abr	8,62	9,30	7,63	6,94	9,23	11,71	
Mar-Abr-May	8,53	9,19	7,59	6,74	9,55	11,68	
Abr-May-Jun	8,56	9,20	7,64	6,72	9,41	11,98	
May-Jun-Jul	8,60	9,19	7,76	6,62	9,90	12,23	
Jun-Jul-Ago	8,89	9,52	7,98	6,75	10,29	12,53	
Jul-Ago-Sept	8,87	9,44	8,06	6,88	10,60	12,11	
Ago-Sept-Oct	8,92	9,63	7,88	6,93	10,08	12,49	
Sept-Oct-Nov	8,83	9,56	7,78	6,95	9,77	12,27	
Oct-Nov-Dic	8,84	9,60	7,77	6,93	9,81	12,34	
2019							
Nov-Dic18-Ene19	8,80	9,49	7,83	6,99	9,97	12,11	
Dic18-Ene-Feb19	8,79	9,49	7,77	6,88	10,76	12,22	
Ene-Feb-Mar	8,88	9,65	7,77	6,70	11,35	12,69	
Feb-Mar-Abr	8,90	9,66	7,81	6,68	11,17	12,43	
Mar-Abr-May	8,89	9,68	7,79	6,77	10,52	12,40	
Abr-May-Jun	8,83	9,50	7,87	6,90	9,69	12,13	
May-Jun-Jul	8,81	9,46	7,88	6,90	9,86	12,14	
Jun-Jul-Ago	8,96	9,54	8,14	7,01	10,52	12,10	
Jul-Ago-Sept	9,14	9,77	8,23	7,06	11,58	12,36	
Ago-Sept-Oct	9,21	9,82	8,33	7,11	11,54	12,47	
Sept-Oct-Nov	9,18	9,83	8,25	7,09	11,10	12,56	
Oct-Nov-Dic	9,18	9,84	8,26	7,14	10,89	12,31	
2020							
Nov-Dic19-Ene20	9,44	10,14	8,46	7,28	11,27	12,90	
Dic19-Ene-Feb20	9,34	10,05	8,33	7,18	11,08	12,94	
Ene-Feb-Mar	9,10	9,67	8,30	7,05	10,70	12,71	
Feb-Mar-Abr 1/	8,83	9,53	7,86	6,94	9,99	11,36	
Mar-Abr-May 1/	8,73	9,26	8,04	6,45	8,83	11,13	
Abr-May-Jun 1/	8,94	9,49	8,21	6,25	8,23	11,32	
May-Jun-Jul 1/	8,63	9,06	8,05	6,07	9,08	11,64	
Variación porcentual							
Respecto a similar Trim. del año anterior	-2,0	-4,3	2,1	-12,1	+++	-8,0	-4,1

Nota: Los ingresos por trabajo corresponden a los sueldos, salarios y ganancias monetarias y en especie que percibe la población que efectivamente realizan actividades laborales en la semana de referencia. Esta información no es necesariamente comparable con resultados anteriores donde el empleo se desarrollaba con normalidad.

1/ El ingreso promedio por hora se calculó con las horas normalmente trabajadas.

Fuente: Instituto Nacional de Estadística e Informática - Encuesta Permanente de Empleo.

Cuadro N° 54
Lima Metropolitana: Ingreso promedio por hora percibida en la población ocupada por nivel de educación
 Trimestre móvil: Noviembre-Diciembre 14-Enero 15 - Mayo-Junio-Julio 20
 (Soles)

Año/ Trimestre móvil	Total	Nivel de educación			
		Primaria 1/	Secundaria	Sup. No Univers.	Sup. Univers.
2015					
Nov-Dic14-Ene15	7,73	4,53	5,55	7,63	14,11
Dic14-Ene-Feb15	7,78	4,65	5,57	7,59	14,26
Ene-Feb-Mar	7,85	4,78	5,63	7,66	14,24
Feb-Mar-Abr	7,67	4,80	5,56	7,36	13,83
Mar-Abr-May	7,72	4,67	5,74	7,36	13,83
Abr-May-Jun	7,64	4,69	5,73	7,32	13,65
May-Jun-Jul	7,59	4,68	5,65	7,33	13,38
Jun-Jul-Ago	7,72	4,80	5,63	7,58	13,75
Jul-Ago-Sept	7,84	4,84	5,67	7,58	14,10
Ago-Sept-Oct	7,96	4,79	5,72	7,68	14,46
Sept-Oct-Nov	8,03	4,81	5,73	7,59	14,63
Oct-Nov-Dic	7,98	4,70	5,76	7,53	14,65
2016					
Nov-Dic15-Ene16	8,20	4,78	5,85	7,57	15,51
Dic15-Ene-Feb16	8,17	4,77	5,82	7,52	15,59
Ene-Feb-Mar	8,25	4,87	5,91	7,41	15,65
Feb-Mar-Abr	8,14	4,87	5,84	7,40	14,94
Mar-Abr-May	7,98	4,85	5,85	7,19	14,22
Abr-May-Jun	8,12	4,85	5,86	7,29	14,54
May-Jun-Jul	8,17	4,87	5,95	7,39	14,54
Jun-Jul-Ago	8,44	5,02	6,01	7,62	15,49
Jul-Ago-Sept	8,46	5,01	6,08	7,85	15,24
Ago-Sept-Oct	8,77	5,06	6,17	7,71	16,49
Sept-Oct-Nov	8,90	5,09	6,21	7,98	16,43
Oct-Nov-Dic	8,81	5,03	6,11	7,80	16,61
2017					
Nov-Dic16-Ene17	8,62	4,92	6,03	8,06	16,09
Dic16-Ene-Feb17	8,40	4,78	5,99	7,82	15,63
Ene-Feb-Mar	8,45	4,87	5,99	7,86	15,68
Feb-Mar-Abr	8,36	4,93	6,04	7,64	15,34
Mar-Abr-May	8,37	4,95	6,10	7,54	15,30
Abr-May-Jun	8,43	5,02	6,13	7,61	15,28
May-Jun-Jul	8,61	5,14	6,13	7,72	15,64
Jun-Jul-Ago	8,78	5,19	6,11	7,96	16,10
Jul-Ago-Sept	8,66	5,14	6,19	7,99	15,82
Ago-Sept-Oct	8,63	5,23	6,18	8,14	15,71
Sept-Oct-Nov	8,66	5,18	6,20	8,05	15,94
Oct-Nov-Dic	8,74	5,11	6,13	8,15	16,21
2018					
Nov-Dic17-Ene18	8,83	5,07	6,28	8,21	16,57
Dic17-Ene-Feb18	8,70	4,97	6,34	8,43	15,99
Ene-Feb-Mar	8,68	5,04	6,28	8,30	15,96
Feb-Mar-Abr	8,62	4,97	6,19	8,25	15,66
Mar-Abr-May	8,53	5,05	6,17	8,12	15,45
Abr-May-Jun	8,56	5,03	6,20	8,02	15,65
May-Jun-Jul	8,60	5,10	6,10	7,85	16,03
Jun-Jul-Ago	8,89	5,18	6,10	7,75	16,69
Jul-Ago-Sept	8,87	5,30	6,20	7,84	16,58
Ago-Sept-Oct	8,92	5,14	6,28	7,91	16,89
Sept-Oct-Nov	8,83	5,07	6,30	8,02	16,42
Oct-Nov-Dic	8,84	4,94	6,22	8,08	16,40
2019					
Nov-Dic18-Ene19	8,80	5,04	6,38	8,24	15,85
Dic18-Ene-Feb19	8,79	5,00	6,37	8,22	16,30
Ene-Feb-Mar	8,88	4,82	6,38	8,18	17,06
Feb-Mar-Abr	8,90	4,73	6,28	8,10	16,75
Mar-Abr-May	8,89	4,97	6,23	8,27	16,49
Abr-May-Jun	8,83	5,32	6,18	8,32	15,87
May-Jun-Jul	8,81	5,36	6,14	8,31	15,86
Jun-Jul-Ago	8,96	5,36	6,26	8,45	15,89
Jul-Ago-Sept	9,14	5,33	6,42	8,52	16,34
Ago-Sept-Oct	9,21	5,27	6,43	8,67	16,85
Sept-Oct-Nov	9,18	5,00	6,35	8,50	17,10
Oct-Nov-Dic	9,18	4,84	6,28	8,52	16,89
2020					
Nov-Dic19-Ene20	9,44	4,99	6,56	8,52	17,29
Dic19-Ene-Feb20	9,34	5,12	6,52	8,48	17,18
Ene-Feb-Mar	9,10	5,32	6,62	8,54	16,18
Feb-Mar-Abr 2/	8,83	5,27	6,48	8,36	14,75
Mar-Abr-May 2/	8,73	5,11	6,32	8,34	13,75
Abr-May-Jun 2/	8,94	4,93	6,16	7,81	14,22
May-Jun-Jul 2/	8,63	4,84	5,85	7,60	14,42
Variación porcentual					
Respecto a similar Trim. del año anterior	-2,0	-9,6+	-4,7 ++	-8,5++	-9,1 ++

Nota: Los ingresos por trabajo corresponden a los sueldos, salarios y ganancias monetarias y en especie que percibe la población que efectivamente realizan actividades laborales en la semana de referencia. Esta información no es necesariamente comparable con resultados anteriores donde el empleo se desarrolla con normalidad.

1/ Incluye Inicial y Sin nivel.

2/ El ingreso promedio por hora se calculó con las horas normalmente trabajadas.

Fuente: Instituto Nacional de Estadística e Informática - Encuesta Permanente de Empleo.

Cuadro N° 55
Lima Metropolitana: Ingreso promedio por hora percibida por la población ocupada residentes en los Conos
 Trimestre móvil: Noviembre-Diciembre 14-Enero 15 - Mayo-Junio-Julio 20
 (Soles)

Trimestre móvil	Total	Cono Norte 1/	Cono Este 2/	Cono Centro 3/	Cono Sur 4/	Prov. Const. del Callao 5/
2015						
Nov-Dic14-Ene15	7,73	6,51	7,29	11,95	6,35	6,62
Dic14-Ene-Feb15	7,78	6,50	7,55	12,01	6,30	6,63
Ene-Feb-Mar	7,85	6,44	7,71	12,14	6,42	6,64
Feb-Mar-Abr	7,67	6,41	7,31	11,97	6,49	6,65
Mar-Abr-May	7,72	7,02	6,92	11,94	6,51	6,62
Abr-May-Jun	7,64	7,20	6,63	12,05	6,32	6,65
May-Jun-Jul	7,59	7,17	6,72	11,87	6,12	6,68
Jun-Jul-Ago	7,72	6,94	6,82	12,23	6,26	6,68
Jul-Ago-Sept	7,84	7,13	6,79	12,30	6,40	6,84
Ago-Sept-Oct	7,96	7,18	7,08	12,33	6,41	6,95
Sept-Oct-Nov	8,03	6,95	7,26	12,47	6,59	7,06
Oct-Nov-Dic	7,98	6,99	7,33	12,18	6,60	6,96
2016						
Nov-Dic15-Ene16	8,20	7,07	7,47	12,68	6,82	7,07
Dic15-Ene-Feb16	8,17	7,13	7,48	12,77	6,80	6,92
Ene-Feb-Mar	8,25	7,09	7,63	13,16	6,78	7,00
Feb-Mar-Abr	8,14	7,11	7,51	13,06	6,67	6,75
Mar-Abr-May	7,98	7,24	7,29	12,41	6,57	6,69
Abr-May-Jun	8,12	7,26	7,38	12,87	6,65	6,83
May-Jun-Jul	8,17	7,29	7,48	12,84	6,77	6,98
Jun-Jul-Ago	8,44	7,39	7,75	13,33	6,93	7,31
Jul-Ago-Sept	8,46	7,46	7,89	12,83	7,12	7,27
Ago-Sept-Oct	8,77	7,50	7,81	14,29	7,13	7,23
Sept-Oct-Nov	8,90	7,35	8,01	14,74	7,16	7,28
Oct-Nov-Dic	8,81	7,31	7,90	14,62	6,99	7,18
2017						
Nov-Dic16-Ene17	8,62	7,21	7,97	13,20	7,49	7,21
Dic16-Ene-Feb17	8,40	7,13	7,67	12,81	7,23	7,12
Ene-Feb-Mar	8,45	7,03	7,70	13,22	7,19	7,17
Feb-Mar-Abr	8,36	7,20	7,57	13,22	7,05	7,08
Mar-Abr-May	8,37	7,27	7,52	13,19	7,18	7,06
Abr-May-Jun	8,43	7,41	7,35	13,58	7,29	7,03
May-Jun-Jul	8,61	7,39	7,41	14,17	7,14	7,14
Jun-Jul-Ago	8,78	7,45	7,47	14,76	7,24	7,29
Jul-Ago-Sept	8,66	7,56	7,49	14,08	7,19	7,29
Ago-Sept-Oct	8,63	7,57	7,45	13,88	7,28	7,29
Sept-Oct-Nov	8,66	7,47	7,69	13,80	7,25	7,22
Oct-Nov-Dic	8,74	7,40	7,85	13,73	7,26	7,18
2018						
Nov-Dic17-Ene18	8,83	7,53	8,07	13,75	7,19	7,37
Dic17-Ene-Feb18	8,70	7,52	7,78	13,66	7,09	7,34
Ene-Feb-Mar	8,68	7,33	7,61	14,15	7,07	7,46
Feb-Mar-Abr	8,62	7,21	7,55	13,69	7,30	7,43
Mar-Abr-May	8,53	7,29	7,47	13,28	7,38	7,51
Abr-May-Jun	8,56	7,33	7,67	13,02	7,39	7,58
May-Jun-Jul	8,60	7,16	7,77	13,51	7,10	7,64
Jun-Jul-Ago	8,89	7,17	8,11	14,25	7,12	7,58
Jul-Ago-Sept	8,87	7,39	8,17	13,74	7,13	7,64
Ago-Sept-Oct	8,92	7,49	8,08	14,01	7,16	7,56
Sept-Oct-Nov	8,83	7,56	7,96	13,64	7,22	7,49
Oct-Nov-Dic	8,84	7,51	7,78	14,20	7,23	7,27
2019						
Nov-Dic18-Ene19	8,80	7,73	7,77	13,95	7,35	7,18
Dic18-Ene-Feb19	8,79	7,69	7,79	13,88	7,35	7,16
Ene-Feb-Mar	8,88	7,82	7,80	14,11	7,33	7,26
Feb-Mar-Abr	8,90	7,72	7,73	13,81	7,84	7,32
Mar-Abr-May	8,89	7,68	7,92	13,67	7,81	7,35
Abr-May-Jun	8,83	7,35	8,16	13,40	7,75	7,29
May-Jun-Jul	8,81	7,21	8,29	13,80	7,14	7,46
Jun-Jul-Ago	8,96	7,39	8,51	13,84	7,11	7,58
Jul-Ago-Sept	9,14	7,61	8,54	14,25	7,23	7,85
Ago-Sept-Oct	9,21	7,82	8,40	14,45	7,19	7,59
Sept-Oct-Nov	9,18	7,63	8,21	14,60	7,33	7,66
Oct-Nov-Dic	9,18	7,60	8,22	14,68	7,39	7,45
2020						
Nov-Dic19-Ene20	9,44	7,77	8,71	14,89	7,79	7,68
Dic19-Ene-Feb20	9,34	7,75	8,41	15,22	7,66	7,38
Ene-Feb-Mar	9,10	7,86	8,29	13,91	7,64	7,51
Feb-Mar-Abr 6/	8,83	7,74	7,76	13,34	7,56	7,25
Mar-Abr-May 6/	8,73	8,00	8,25	11,85	7,68	7,15
Abr-May-Jun 6/	8,94	8,07	8,44	12,39	7,83	7,13
May-Jun-Jul 6/	8,63	7,53	7,97	13,03	7,15	7,07
Variación porcentual						
Respecto a similar Trim. del año anterior	-2,0	4,5+	-3,8	-5,6	0,1	-5,2

Nota: Los ingresos por trabajo corresponden a los sueldos, salarios y ganancias monetarias y en especie que percibe la población que efectivamente realizan actividades laborales en la semana de referencia. Esta información no es necesariamente comparable con resultados anteriores donde el empleo se desarrollaba con normalidad.

1/ Cono Norte conforman los distritos de: Ancón, Carabayllo, Comas, Independencia, Los Olivos, Puente Piedra, San Martín de Porres y Santa Rosa.

2/ Cono Este comprende los distritos de: Ate, Santa Anita, Chaclacayo, Lurigancho, La Molina, Cieneguilla, San Luis y San Juan de Lurigancho.

3/ Cono Centro conforman los distritos de: Lima Cercado, Breña, Jesús María, Lince, Barranco, San Isidro, San Miguel, Magdalena del Mar, Pueblo Libre, San Borja, Miraflores, La Victoria, Rímac y Chorillos.

4/ Cono Sur conforman los distritos de: Lurin, Pachacámac, Pucusana, Punta Hermosa, Punta Negra, San Bartolo, San Juan de Miraflores, Santiago de Surco, Santa María del Mar, Villa El Salvador y Villa María del Triunfo.

5/ Provincia Constitucional del Callao conforman los distritos de: Callao, Bellavista, Carmen de La Legua, La Perla, Ventanilla, La Punta y Mi Perú.

6/ El ingreso promedio por hora se calculó con las horas normalmente trabajadas.

Fuente: Instituto Nacional de Estadística e Informática - Encuesta Permanente de Empleo.

